EDICION DE 26 PAGINAS
PRECIO EN TODO EL PAIS: 30 CENTAVOS

LA NACION

M. C. R.

AÑO X. SUSCRICION: Por un año, $ 90.— Por 6 meses, $ Por 3 meses, $ 26.— Por un año, extranjero, $ 15
SANTIAGO DE CHILE, JUEVES 21 DE OCTUBRE DE 1926
TELEFONO INGLES 3113 - 3114 AGUSTINAS 1253 - 1269
Núm. 3,567

Exija películas de esta marca — Paramount Pictures — Son las mejores del mundo

La Cámara protestó por las declaraciones del Ministro de la Guerra

LA DECLARACION OFICIAL DEL GOBIERNO

El Ministro del Interior, nos entregó en la tarde de hoy el siguiente documento:

"Reunido el Consejo de Ministros bajo la Presidencia de S. E. el Presidente de la República se acordó por unanimidad la publicación de la siguiente declaración oficial:

"El Ministro de Guerra, tanto en las palabras que pronunció en la sesión de ayer de la Cámara de Diputados, como en la parte del discurso que no alcanzó a leer y que se ha publicado, protestó con razón de la conducta de los Diputados que habían atacado y ofendido al Ejército, y no tuvo el ánimo de herir ni de amenazar al Parlamento, como lo han creído algunos miembros del Congreso. Cualquiera interpretación que pudiera no corresponder a este propósito debe desestimarse".

"El Gobierno apela una vez más al patriotismo de los hombres dirigentes de los partidos, les hace presente las delicadas circunstancias que atraviesa la República, y los exhorta a cooperar con él en la tarea de refrenar las iniciativas de los elementos disolventes que, dentro y fuera de la Cámara de Diputados y asilándose en su inmunidad parlamentaria, vienen perturbando la tranquilidad pública, el funcionamiento correcto del nuevo régimen constitucional y la obra de concordia general y de reparación económica y administrativa en que el Gobierno se encuentra empeñado desde el día 23 de Diciembre de 1925, con el apoyo franco de la Opinión Pública".

20 de Octubre de 1926.

LA SESION DE AYER DE ESTA RAMA LEGISLATIVA FUE SUSPENDIDA APENAS SU PRESIDENTE LEYÓ UN DISCURSO A NOMBRE DE TODOS LOS PARTIDOS.— EL PARTIDO RADICAL AUSPICIARÁ UN FRENTE UNICO CIVIL.—EL SENADO CELEBRARÁ SESION HOY PARA OCUPARSE DE LAS INCIDENCIAS POLITICAS.— LOS CONSERVADORES, RADICALES, LIBERALES, DEMOCRATAS Y COMUNISTAS DEL SENADO ACUERDAN ADHERIR A LA ACTITUD DE LA CAMARA DE DIPUTADOS. — ¿QUIEN INICIARÁ LAS GESTIONES DE AVENIMIENTO ENTRE EL CONGRESO Y EL EJECUTIVO?—ES PROBABLE QUE LA SESION DE MAÑANA DE LA CAMARA DE DIPUTADOS SEA NUEVAMENTE SUSPENDIDA

Durante el día de ayer han sido el motivo de todos los comentarios las actividades políticas y parlamentarias que se vienen desarrollando en torno del discurso leído en parte y publicado íntegro por el Ministro de la Guerra, coronel don Carlos Ibáñez.

REUNIONES EN LA CAMARA DE DIPUTADOS

En la mañana de ayer se efectuaron en la Cámara de Diputados diversas reuniones de parlamentarios para considerar la situación producida.

LIBERALES

Los diputados liberales, después de debatir largamente la cuestión con la Mesa Directiva del Partido, acordaron comisionar al comité para que, con amplitud de facultades, concurriera a la reunión de los comitees que debía celebrarse a las 11 de la mañana en la Cámara, y concurrieran con su acuerdo a adoptar una medida encaminada a prestigiar al Congreso.

CONSERVADORES

Igualmente facultado fué el comité conservador, el que llevaba como idea principal pedir al presidente do la Cámara pronunciara un discurso de protesta y levantara luego la sesión.

BALMACEDISTAS

Los balmacedistas decidieron en la mañana facultar también al comité, sin señalarle ningún rumbo definido, como no fuera el de cooperar con su voto a la adopción de una medida que salvara la dignidad de la Cámara.

RADICALES

La Junta Central se reunió en la mañana de ayer y debatió largamente la situación creada. No se llegó a ningún acuerdo; pero se expresaron en la sesión ideas que más tarde concordaron con la actitud asumida por la Cámara.

DEMOCRATAS, ASALARIADOS Y COMUNISTAS

Estas representaciones parlamentarias, que antes de conocer el texto íntegro del discurso del señor Ministro de la Guerra, habían acordado no atribuir a la cosa mayor importancia, determinaron adherir a los acuerdos que venían adoptando las demás representaciones parlamentarias y comisionaron a sus respectivos comitees para que actuaran en esa forma en la reunión que iba a celebrarse.

SE REUNEN LOS COMITEES

Cerca del medio día de ayer se reunieron en la sala del presidente de la Cámara de Diputados, los comitées de todos los partidos para oir la opinión de todos ellos.

Prevaleció la idea de que el presidente de la Cámara, señor Rafael Luis Gumucio, pronunciara un discurso explicando lo ocurrido; manifestara la opinión de la Cámara y levantara la sesión en señal de protesta por las declaraciones que hizo y pensó hacer el señor Ministro de la Guerra.

Sin embargo, se estimó que sería más conveniente esperar el resultado de lConsejo de Gabinete a que habían sido convocados los Secretarios de Estado para el medio día de ayer, pues se sabía que de él iba a emanar un acuerdo y una publicación o nota oficial sobre los acontecimientos políticos del día anterior.

Tomado este acuerdo, se levantó la sesión, citándose para una nueva reunión que tendría lugar a las 3 de la tarde en la sala de la presidencia de la Cámara.

CONSEJO DE GABINETE

Minutos después de las 12 M. de ayer, se reunieron en la Presidencia de la República todos los Secretarios de Estado para considerar la situación creada por el discurso del señor Ministro de la Guerra.

Debatida por espacio de una hora esta cuestión, se acordó la publicación de la información oficial que damos en estas columnas.

SE REUNEN LOS COMITEES PARLAMENTARIOS

A las 3 de la tarde volvieron a reunirse los Comitees y acordaron que el Presidente de la Cámara pronunciara un discurso y levantara luego la sesión.

SE TIENE CONOCIMIENTO DE LA INFORMACION OFICIAL DEL GOBIERNO

Cuando ya iba a abrirse la sesión de la Cámara, se tuvo conocimiento de la información oficial, cuya publicación acordó el Consejo de Gabinete.

Leída ligeramente esta información, se acordó suspender la sesión de la Cámara por una hora a fin de que los Diputados de los diversos partidos se pronunciaran sobre ella.

LA SESION DE LA CAMARA

Fué así como al abrirse la sesión de la Cámara, a las 4.10 de la tarde, el señor Presidente manifestó que se había recibido una comunicación del Gobierno y que no habiéndose alcanzado a discutirla, proponía que se levantara la sesión por una hora e invitó a los Comitees a reunirse en la sala de la Presidencia.

Así se acordó.

Una opinión del Ministro de Marina

En los momentos que el Ministro de Marina, Almirante Swett, se dirigía ayer, a las 7 de la tarde, desde su despacho a la Presidencia, tuvimos oportunidad de cruzar con él breves palabras.

Preguntamos al Ministro de Marina qué nos podía decir de los incidentes ocurridos en la Cámara de Diputados.

"Qué les puedo decir, nos dijo, sino que con todo esto, el único que sale perjudicado es el país, es él quien sufre, como siempre, todas las consecuencias".

Contestando después a una pregunta nuestra, nos agregó:

—"Yo estoy firmemente convencido que estos incidentes tendrán una pronta solución. Que se dé gusto a todo el mundo, para que todo el mundo quede tranquilo".

NUEVAS REUNIONES DE DIPUTADOS

Levantada la sesión se reunieron nuevamente los Diputados de los diversos partidos, por separado, a fin de determinar su actitud ante la nota.

RADICALES, CONSERVADORES, LIBERALES, BALMACEDISTAS, DEMOCRATAS, ASALARIADOS Y COMUNISTAS COINCIDEN EN SUS ACUERDOS

En estas reuniones, tanto radicales, como conservadores, liberales, balmacedistas, demócratas, comunistas y asalariados, coincidieron en pedir al Presidente de la Corporación, señor Rafael Luis Gumucio, hablara a nombre de la Cámara y suspendiera la sesión.

SE REABRE LA SESION

Reabierta la sesión, a las 5.17 de la tarde, el señor Rafael Luis Gumucio, dió lectura al discurso que damos aparte y luego se suspendió la sesión.

JUNTA CENTRAL RADICAL

A las 7 de la tarde de ayer se reunió la Junta Central a objeto de elegir Mesa Directiva y seguir ocupándose de actualidad política.

Presidió don Julio Bustos, y asistieron los señores: Cruzat, Mora, Medina, Piwonka, Salas Romo, Acuña, Rivera, Trucco, Alamos, Armas, Becker, Binyons, Contreras, Cuadra, Durán, Elgueta, Figueroa, Gómez, Pérez, Gutiérrez don Rosamel, Guzmán don Leonardo, Guzmán Maturana, Lois, Labarca, Michels, Moller, Montecinos, Ortega, Picasso, Ríos, Rojas Richards, Rojas Mery, Rubio, Sierra, Torres, Aguirre Cerda don Luis, Bascuñán don Ricardo, Becker don Eduardo, Castillo, Gamboa, Gutiérrez, Hernández, Hurel, Jorquera, Muñoz don Romilio, Osorio, Olave, Quiroga, Robinovitch, Ruiz, Román, Rojas don Carlos, Santandreu, Serón, Díaz, Carvallo y Muñoz Ayling, prosecretario.

EL DEBATE POLITICO

El señor Alamos, miembro del Comité Parlamentario Radical informa a la Junta sobre las últimas actividades desarrolladas alrededor de las incidencias políticas. Expresa que el Gabinete por medio de una comunicación enviada a la Cámara se hacía solidario de la actitud del Ministro de la Guerra y pretendía dar una explicación al Parlamento, diciendo que en el discurso del señor Ministro no debía verse otra cosa que la censura a ciertos parlamentarios, pero en ningún caso a la Cámara. Esta explicación del Gobierno envolvía una condición: la de que si era aceptada por los comitées parlamentarios de los partidos, se haría conocer a la opinión pública del país. Los Comitées parlamentarios reunidos para conocer esta comunicación, acordaron por unanimidad no aceptarla, porque estimaron que subsistían y aún se agravaban en ella los hechos producidos. Fué así como el señor Gumucio en representación de todos los partidos, pronunció un discurso en el que se esbozaban estas ideas, expresando que la Cámara no aceptaba las injurias y que éstas importaban un desacato.

El señor **Leonardo Guzmán**, manifiesta que la Cámara de Diputados con su actitud de hoy ha venido a demostrar que conoce el verdadero valor y alcance de las incidencias producidas. Agrega que el Partido Radical debe tomar una actitud definida, prestigiada y serena, frente a estos asuntos. Expresa que es esencial que los partidos políticos no pierdan el contacto que han adquirido hoy y formula indicación para que el Partido Radical tienda a elaborar un plan de acción conjunta con los demás partidos.

El señor **Gamboa Salas**. Se refiere a la conveniencia de que, de acuerdo con la indicación del señor Guzmán, se nombre una comisión compuesta de representantes de todos los partidos, para informar al país del desarrollo de los acontecimientos, en forma verídica.

El señor **Figueroa Anguita**. Estima conveniente que la Junta Central acuerde lanzar un manifiesto a los correligionarios del país.

El señor **Ruiz don Carlos A.** Expresa que es indispensable dar a conocer a toda la opinión del país el verdadero alcance de estos sucesos, para cuyo objeto nada serviría mejor que los partidos políticos nombraran conjuntamente representantes de cada uno de ellos para que recorrieran todas las asambleas y las ciudades del país. Formula indicación en este sentido.

El señor **Labarca**. Estima que debe pensarse en la formación de un frente único civil, pues en los actuales momentos y quizá por algunos años, será imposible gobernar al país sin la unión de todos y cada uno de los partidos. Cree que esta es la labor que la nueva mesa debe encarar. Otra idea que debe considerarse, es la referente a la disciplina, y estima que la Junta Central debe hacer una recomendación enérgica en este sentido, a todos los correligionarios.

Se sigue, con respecto a las indicaciones, un debate en el que intervinieron los señores Bustos, Jorquera, Olave, Guzmán, Rojas don Carlos, y Rojas Richards, aprobándose todas las indicaciones formuladas por los distintos oradores, incluso una del señor Rojas Richards, en el sentido de que los parlamentarios informen telegráficamente a las Asambleas de las incidencias ocurridas en el día de hoy.

Se acordó, por último, constituirse en sesión permanente todos los días a las siete de la tarde, y hasta nuevo acuerdo.

EN LA PUERTA DE LA CAMARA DE DIPUTADOS

Una vez terminada la sesión, las numerosas personas que se encontraban en las tribunas y galerías, salieron a la Plazuela Montt Varas e improvisaron allí una manifestación.

A medida que salían los miembros de esa rama del Congreso, se formaban grupos de personas que hacían a cada parlamentario, una y mil preguntas acerca de la situación creada a raíz de las declaraciones del Ministro de la Guerra, Coronel don Carlos Ibáñez del Campo.

HABLA DON SANTIAGO LABARCA

Pocos momentos después se improvisó una tribuna al pie de la Estátua de don Andrés Bello. Allí en medio de las aclamaciones de la concurrencia, el Diputado por la Victoria, don Santiago Labarca, pronunció un enérgico discurso, condenando los términos usados por el Ministro de la Guerra, para defender en la Cámara al Ejército.

Dijo, entre otras cosas el señor Labarca que había llegado el momento de que los civiles se unieran férreamente, y proceder, si el caso es oportuno, e ir a un paro general de todas las actividades del país, tal como se hizo en Alemania, cuando un General de su Ejército, pretendió oponerse contra la civilidad.

HABLA UN DIPUTADO COMUNISTA

A continuación ocupó la tribuna el diputado comunista, señor Barra Woll, quién coincidió con lo expresado por el señor señor Labarca, agregando en seguida el juicio que se había formado la representación comunista respecto de las últimas incidencias, es decir colocarse al márgen de los actuales acontecimientos.

La Comisión que informará sobre la acusación al Ministro del Interior

QUIERE EMITIR UN INFORME UNICO, ADOPTADO POR LA UNANIMIDAD DE LOS MIEMBROS DE LA COMISION

Anoche, a las 10, se reunió la Comisión que está encargada de estudiar los antecedentes e informar sobre la acusación al señor Ministro del Interior, por atropello a la Constitución.

Se leyeron algunos antecedentes enviados a la Comisión, entre ellos un informe del Director General de Policías, señor Blanche, en el que coincide con declaraciones del señor Ministro, en lo que se refiere a la orden de detención.

La Comisión tiene el propósito de evacuar un informe único, en el que se consulte una opinión unánime de los miembros de la Comisión, quienes con tal objeto consultarán hoy a sus respectivos Comitées.

PARLAMENTARIOS EN EL MINISTERIO DEL INTERIOR

En la tarde de ayer, después que terminaron la sesiones de la Cámara de Diputados, numerosos parlamentarios pasaron al Ministerio del Interior a charlar con don Maximiliano Ibáñez.

Entre ellos notamos a los señores Roberto Sánchez García de la Huerta, a don Oscar Urzúa Jaramillo, a don Pedro Opazo Letelier, a don Agustín Cannobio, a don Elías Errázuriz y a otros.

Tuvimos oportunidad de entrevistar a esos parlamentarios, quienes nos manifestaron que se abstenían de hacernos declaraciones respecto de las últimas incidencias, y que el objeto de la visita al Premier, no era otro que el de ir a charlar con él sobre diversos asuntos de actualidad.

UN TELEGRAMA DE LOS PARLAMENTARIOS A SUS ELECTORES

Un grupo numeroso de parlamentarios de todos los partidos, firmó ayer el siguiente telegrama que fué despachado a todas las provincias de la República: "Situación dificilísima, puede agravarse. Momento indispensable aunar esfuerzos manteniendo régimen civil. Aquí todos partidos, Conservador, Radical, Liberal, Balmacedista, Demócrata, Asalariado, Comunista, unidos en este propósito. —Desconfíen informaciones".

EL SENADO VA A ADHERIR HOY A LA ACTITUD DE LA CAMARA

El número reglamentario de senadores pidió ayer una sesión especial para hoy de 4 a 7 de la tarde con el objeto de considerar la situación producida.

Según nuestras informaciones, esta rama del Poder Legislativo va a adherir a la actitud de la Cámara. Así la acordaron ya los conservadores,, radicales, demócratas y comunistas.

LOS LIBERALES EN EL SENADO

Los parlamentarios liberales, tanto senadores como diputados, celebraron en la tarde de ayer una larga reunión para determinar la actitud que asumirían en el Senado en la sesión de esta tarde.

Aun cuando no se tomó ningún acuerdo, prevaleció la idea de adherir a la actitud de la Cámara y fijar la política posterior del partido en una reunión que tendrá lugar esta tarde a las 7.

EL DISCURSO DEL PRESIDENTE DE LA CAMARA

El señor Gumucio pronunció en la sesión de ayer el siguiente discurso:

"El señor Ministro de la Guerra, comenzó ayer a pronunciar un discurso; dijo palabras descomedidas que importaban una falta al respeto debido a la Cámara; lo llamé al orden, como era de mi deber, pidiéndole el retiro de esas expresiones, y el señor Ministro abandonó la Sala.

Terminó el incidente y la Cámara continuó la sesión con la digna serenidad que le corresponde.

Posteriormente, el señor Ministro entregó a la prensa, para su publicación, el texto íntegro del discurso que había venido a pronunciar.

En la parte del discurso no pronunciado en la Cámara, el señor Ministro hace declaraciones en nombre de S. E. el Presidente de la República y, por otra parte, ofende y amenaza gravemente al Congreso Nacional.

Las ofensas importan desacato. Las amenazas importan un atentado contra la libertad y la autoridad de un poder soberano del Estado.

La Cámara no cuenta con elementos materiales para defenderse.

Pero, mientras la fuerza, de hecho, no la oprima, mantendrá su autoridad, su independencia y dignidad.

Hasta este momento, el señor Ministro de la Guerra permanece en su puesto, sin que la Cámara haya recibido satisfacciones suficientes

La Cámara no puede aceptar esta situación.

No queremos agravar un conflicto: deseamos patrióticamente resolverlo.

Por hoy, propongo que, en señal de protesta, se levante la sesión."

LA CAMARA DE DIPUTADOS DEBE SESIONAR MAÑANA

Para mañana tiene acordada la Cámara de Diputados, desde hace varios días, una sesión especial.

En los círculos políticos se estima que esta sesión, a no mediar la iniciación de algunas gestiones para solucionar patrióticamente la situación, será suspendida.

¿QUIEN INICIARA LAS GESTIONES PARA SOLUCIONAR LAS DIFICULTADES?

En la reunión celebrada ayer por los parlamentarios liberales se lanzó la idea de designar una comisión de senadores y diputados de todos los partidos para conversar con S. E. el Presidente de la República, iniciando las gestiones del caso para obtener una solución satisfactoria de los incidentes.

Esta idea no mereció el apoyo de la mayoría que los parlamentarios que concurrieron a la reunión, quienes estimaron que debían esperar que estas gestiones tuvieran su origen en círculos agenos a la política o, por lo menos, al Parlamento.

UNA MANIFESTACION AL TENIENTE PAEZ

Por informaciones que hemos obtenido, podemos informar a nuestros lectores, que, hay entre la oficialidad joven del Ejército intención de ofrecer una manifestación al teniente don Luis Páez, que fué el oficial que salió a enfrentar al diputado señor Enrique Matta Figueroa.

Hasta ahora no se fija la fecha de esta manifestación, pero se estima que se realizará.

SE SUSPENDE UNA MANIFESTACION AL MINISTRO DE GUERRA

Con motivo de las incidencias ocurridas en la tarde de ayer en la Cámara de Diputados y que son del dominio público, los Jefes y Oficiales de las diversas unidades que tienen su guarnición en esta capital, como asimismo los Jefes de los diversos Departamentos militares, habrían acordado ofrecer, a las 6.30 de la tarde de ayer, una manifestación al Ministro de la Guerra, Coronel don Carlos Ibáñez, en el Club Militar.

Según hemos sido informados, esta manifestación fué suspendida, a petición expresa del señor Ministro de la Guerra.

ALMUERZO EN EL TREN

Poco después de la una de la tarde de ayer se ofreció al Ministro de la Guerra un banquete en el Batallón de Tren N.o 3, al que asistieron, además, el Sub-Secretario del Ministerio de Guerra y el Ayudante del señor Ministro.

Se encontraban presentes en esa manifestación, el Comandante de esa unidad y toda la oficialidad.

Don Manuel Trucco fué elegido Presidente del Partido Radical

LOS SEÑORES MANUEL GUZMAN MATURANA Y LITTRÉ QUIROGA SON ELEGIDOS VICE-PRESIDENTES.—DON MANUEL TRUCCO NO ACEPTA LA PRESIDENCIA

La Junta Central Radical, al iniciarse la sesión de la tarde, procedió a elegir la nueva mesa directiva, dando el siguiente resultado la votación:

Presidente, don Manuel Trucco.

Primer vice-presidente, don Manuel Guzmán Maturana.

Segundo vice-presidente, don Litré Quiroga.

DON MANUEL TRUCCO NO ACEPTA LA PRESIDENCIA

Conocido el resultado de la votación, buscamos la oportunidad de conversar con el señor Manuel Trucco, vice-presidente de la mesa renunciante y elegido Presidente.

Interrogamos al señor Trucco sobre si aceptaba el cargo para el cual había sido designado por gran mayoría y nos manifestó que, subsistiendo los motivos que originaron la renuncia de la mesa anterior, a la cual perteneció, no podía aceptar la Presidencia del partido, a la cual renunciaría nuevamente.

AL Sr. ALBERTO HERRERA

vendedor de automóviles Ford, se le necesita donde
PUELMA y Cía. LTDA.
HUERFANOS 819

¡Oh, Margarita !

Margarita dice que hay muchos salones de té, pero ninguno más simpático y mejor atendido que el Fancy, MERCED 872.

AGRICULTORES:

Con ocasión de celebrarse la Exposición de Animales, invitamos a los señores agricultores a visitar nuestra

PERMANENTE EXPOSICION

de toda clase de maquinaria agrícola, especialmente de la afamada marca "DEERING", en nuestro local de la calle CATEDRAL N.o 1063.

Saavedra Bénard & Cía. Ltda.
Sociedad Comercial

22—O

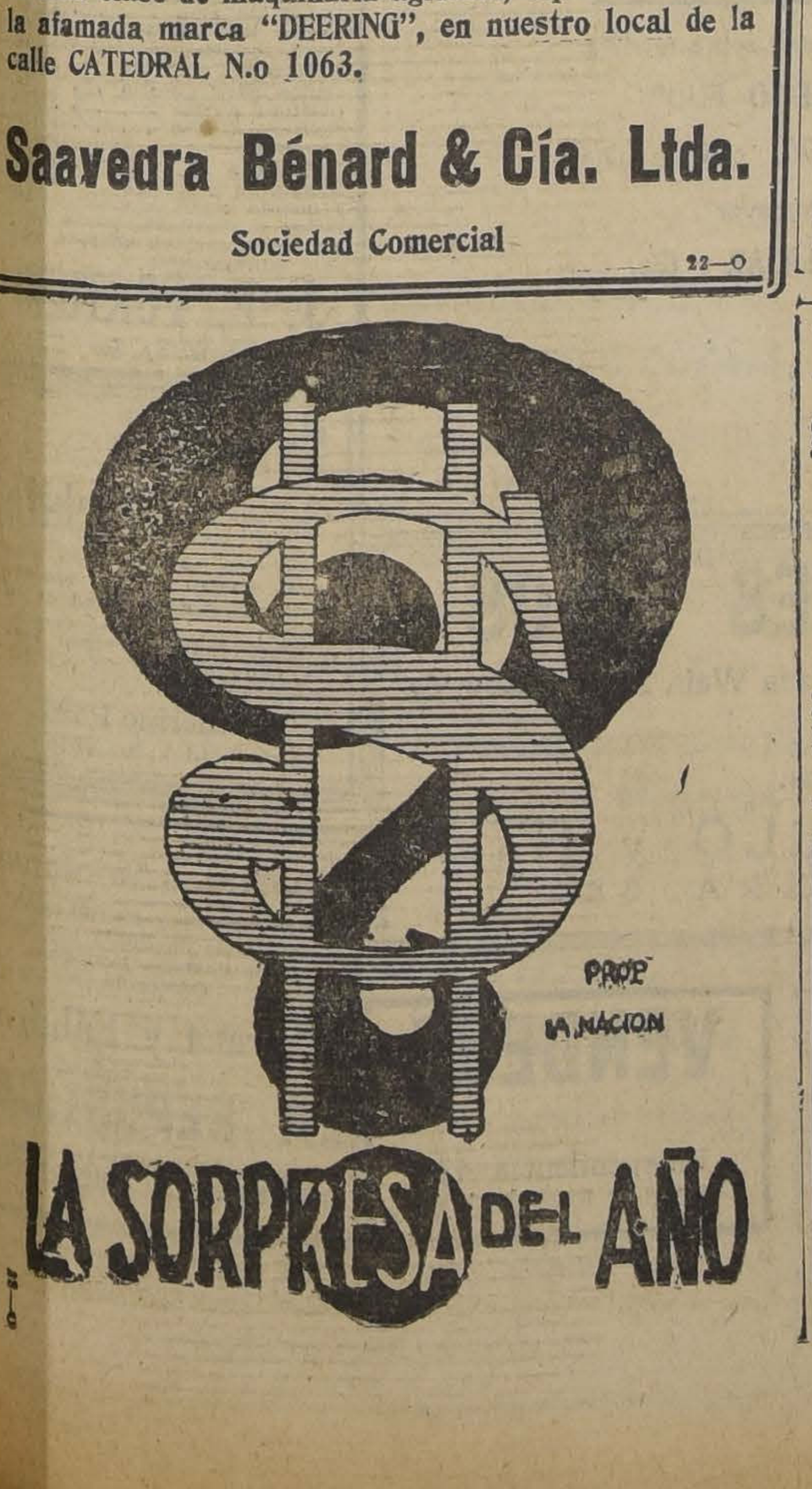

HARINA LACTEADA CORTES

El resultado de 40 años de estudios y experiencia. El mejor alimento, a base de leche escogida disecada.

TARRO con 315 grs. $ 8.30

CAJA CREDITO POPULAR

TEATINOS, ESQ. MAPOCHO

PRESTAMOS sobre alhajas, ropas, objetos, pianos, al

1½% Mensual

o sea, la mitad del interés de las agencias particulares
Horas de oficina:

De 9 a 5 sin INTERRUPCION

Qué infierno

ENFERMEDADES DE LAS MUJERES

Qué Sufrimientos Horribles!

Palpitaciones y Ahogo en el Corazón, Falta de Aire, Cansancios, Sofocaciones, Ahogo en la Garganta, Falta de Sueño, Falta de Apetito, Incomodidades del Estómago, Ventosidades en el Vientre, Mareos, Desarreglos, Pesadez, Punzadas y Dolores de Cabeza, Dolores en el Pecho, Dolores en la Espalda, Dolores en las Caderas, Punzadas y Dolores en el Vientre, Vahidos, Temblores, Excitaciones Nerviosas, Oscurecimiento de la Vista, Desmayos, Desvanecimientos, Zumbidos en los Oidos, Vértigos, Ataques Nerviosos, Estremecimientos, Escozores Súbitos, Calambres y Debilidad de las Piernas, Sudores Fríos o Abundantes, Escalofríos, Entumecimientos, Sensación de Calor en diferentes partes del Cuerpo, Ganas de Llorar sin tener Motivos, Falta de Memoria, Decaimiento de Cuerpo, Falta de Animo para hacer cualquier Trabajo, Frío en los Pies y en las Manos, Manchas en la Piel, Ciertas Comezones, Ciertas Toses, Ataques de Hemorroides, etc. Todo esto puede ser causado por las inflamaciones de ciertos Organos internos!

Cuando ciertos Organos están enfermos todo el Organismo de la Mujer se resiente fuertemente!

A veces la pobre enferma piensa que está sufriendo de muchas Enfermedades, sin saber cual es la verdadera causa de todo esto!

Trátese! Trátese!

Use Regulador Gesteira

REGULADOR GESTEIRA es el Mejor Remedio para el Tratamiento de inflamaciones Uterinas, la Debilidad, la Anemia, la Palidez y la Amarillez de las Jóvenes, las Hemorragias, los Dolores y Cólicos de los Ovarios, los Períodos Excesivos y muy fuertes o muy demorados, los Dolores y la Falta del Período, la Suspensión, el Período insuficiente, la Histeria y los Ataques Nerviosos, las Flores Blancas, las Hemorroides y los más Peligrosos Desarreglos de las Señoras!

Empiece hoy mismo a usar Regulador Gesteira

* * *

De Venta en todas las Farmacias y Droguerías.

Base: Hidrástide y Vivurno.
Depositarios: DAUBE y Cía. — VALPARAISO

MATE LA MOSCA CON Flyosan

De venta en boticas y mercerías.
Unicos agentes:
HANNA & PEAKE
AGUSTINAS 1160

GUIA PROFESIONAL

ABOGADOS

ROBERTO CRUZ
Causas criminales. Morandé 440.

LUIS ALBERTO CASTRO
Morandé 291. Oficina 54.

CLARO Y CIA.
Oficina en Santiago, Morandé número 231. Teléfono N.o 2355. Casilla N.o 1867. Oficina en Valparaíso, Prat N.o 183. Teléfono aut. número 2928. Casilla N.o 1928.

FEDERICO DUNCKER BIGGS
Huérfanos 333, altos Banco Germánico. Teléfono 295. Casilla 295.

LADISLAO ERRAZURIZ
LUIS QUINTEROS T.
Amunátegui 301. Teléfono 638.

FERNANDO GUZMAN VERGARA
Agustinas 1148. Oficina 27. Teléfono 2687.

HECTOR ARNALDO GUERRA
Causas civiles y criminales. Galería Alessandri 24. Teléfono 4352.

OSVALDO HEVIA
Morandé N.o 244. Casilla 1831.

BERNARDO LEIVA
OTTMAR STEGMAIER
Bandera N.o 537. Casilla 2068.

MANUEL MERINO ESQUIVEL
Agustinas 1116. Teléfono 2077. Casilla 2407. De 10 a 12 y 4.30 a 6.30.

NICOLAS MARAMBIO MONTT
San Antonio 570. Casilla 2699. Asuntos civiles, especialmente mineros.

VICENTE MOLINOS GAETE
Agustinas 1148. Teléfono 2110. De 11 a 12 y 5 a 7.

ROBERTO DE PETRIS
Galería Alessandri 25. Teléfono [illegible]. Casilla 4044.

ANTONIO PLANET O.
Especialmente cuestiones comerciales. Estudio Estado 91. Casilla 4034. Teléfono 1137.

LUIS MANUEL RODRIGUEZ
Amunátegui 225. Casilla 2070.

ANIBAL ROGEL ARRIZAGA
LUIS MORALES ZUAZNABAR
Abogados. Bandera 552. Casilla 2996. Teléfono 2177.

SALAS ROMO HNOS.
LUIS Y VICTOR SALAS ROMO
Compañía 1325. Teléfono 1527. Casilla 2231.

JAVIER MARIA SILVA
Abogado
Bandera N.o 260

HUBERTO SALGADO
Criminalista. Causas civiles, nulidades matrimonios. Anticipa fondos. San Pablo 1417.

LISANDRO SANTELICES
Abogado: Bandera 260. Oficina altos Banco Nacional. Teléfono 831.

EMILIO TAGLE RODRIGUEZ
Asuntos comerciales y mineros. Bolsa Comercio. Of. 114. Teléfono 2018.

HUMBERTO YAÑEZ VELASCO
Morandé 322. Teléfono 1614.

MEDICOS

Dr. ALCAINO
Estudios Europa. Oídos, nariz, garganta, vías lacrimales. 3 a 6. Dieciocho 314. Teléfono 257.

Dr. ARTURO ALBERTZ
Enfermedades señoras. San Antonio 275. De 3 a 4. Teléfono 4026.

Dr. CARLOS D. AGUIRRE
Especial vías urinarias, venéreas, sífilis. Carmen 191. De 1 a 5.

Dr. AMENABAR OSSA
Oculista 14 años. Europa, 2 años, médico director Hospital Ojos Condado Stanford (Inglaterra). Merced 494. De 2 a 4. Teléfono 602.

Dr. LEONCIO ANDRADE
Medicina general. San Diego número 81. De 3 a 5. Teléfono 4528.

Dr. ARNELLO
Cirugía, anestesia general, venéreas. García Reyes 17. De 12 a 3. Hospital San Vicente 4-6.

Dr. ITALO ALESSANDRINI
Cirugía y ginecología. 1 a 3. Merced 322. Teléfono 3555.

Dr. AYALA
Medicina interna. Aplicaciones, Radio Potens. Amunátegui 260. Consultas de 2 a 4.

Dr. ARIZTIA
Niños. Estudios Europa. Teatinos 254. 2-4 1|2. Domicilio: Agustinas 1319. Teléfono 1773.

Dr. BUNSTER
Ayudante clínica ginecológica Cirugía. Enfermedades señoras. Ultramicroscopía. S. Rosa 86. 2 a 3 1|2.

Dr. BORQUEZ SILVA
Estudios Europa. Pulmón, corazón, estómago, intestinos. Rayos X. 3 a 6. Arturo Prat 80. Teléfono 19. Matadero.

Dr. RIFO BUSTOS
Estudios Europa. Medicina interna. Preferentemente corazón y estómago. De 2 a 5. Manuel Rodríguez 26.

Dr. BISQUERT
Vías urinarias, sífilis. Moneda 850. 3 a 6. Casilla 2563. Teléfono 953.

Dr. BRONFMANN

Estudios en Europa. Ayudante clínica quirúrgica Hospital San Vicente. Cirugía. Enfermedades señoras. Venéreas. 2 a 5. Cinefuegos 68. Teléfono 3457.

Dr. RAMON BRIONES C.
Cirugía. Enfermedades señoras. Catedral 1165, 5.o piso, de 5-6. Residente Hosp. San Vicente, 2-4.

Dr. BEAUMONT
Hospital Salvador. Cirugía. Ginecología. 3-5. Merced 315.

Dr. BULNES
Medicina interna, especialmente pulmón. Rayos X. De 2 a 4. Compañía 1378. Teléfono 98, Palma.

Dr. BRAGA CASTILLO
Regresó Europa. Rayos X. Medicina general, niños; 9 a 10 y de 1.30 a 4.30. Merced 136. Teléfono N.o 1393.

Dr. BARRENECHEA

Oculista. Especialidad oídos, nariz, garganta. Huérfanos 801. Regresó. De 9 a 12 y 3 a 6.

Dr. BARAÑAO GAZMURI
Ayudante ginecología. Hospital Salvador. Cirugía. Enfermedades señoras. Sífilis. Rosas 1627. De 3 a 5.

Dr. MARIANO BAHAMONDE RUIZ
Cirugía, ginecología. 1-3 1|2. Vicuña Mackenna 38.

Dr. ALEJANDRO BRAVO G.
Cirugía general. Medicina aparato digestivo. Compañía 2165. Teléfono 4073. Martes, Jueves, Sábado 4-6.

Dr. SANTIAGO BARRENECHEA
Oculista. Ahumada 11. Consultas: 2 a 6.

LABORATORIO CLINICO
Dr Héctor Corona T.
Delicias 938, frente a Ahumada. Exámenes químicos, bacteriológicos. Diagnósticos sífilis, blenorragia, tuberculosis, etc., autovacunas. Teléfono 3695.

Dr. CASTAÑEDA IGLESIAS
Ex-médico Hospital Niños. Compañía 1839. Teléfono 254. 1.30 a 3.30.

Dr. HECTOR CORONA T.
Bronquios, pulmón. Asma. Delicias 938, frente Ahumada. 1 a 3 y 4 a 6. Teléfono 3695.

Dr. ALDO CONTRUCCI
Estudios Europa. Medicina interna. Sífilis. Nataniel 142. 2.30 a 4.30. Jefe clínica profesor Brockmann. Teléfono 3340.

Dr. EDUARDO CRUZ COKE S.
Ausente en Europa.

Dr. LEONIDAS CORONA T.

ESTUDIOS EN EUROPA
Laboratorio clínico instalado desde su fundación en 1915 en Delicias 868, frente a Estado.

Dr. LEON CHONCHOL
Medicina general. Rayos X. Sífilis, piel, venéreas. Gálvez 61. 2 a 5.

Dr. EDUARDO DE RAMON
Profesor Extraordinario Ginecología. Estudios Europa. Cirugía, señoras, partos, 2 a 4. Agustinas 1606. Teléfono 3623.

Dr. CASTAÑON
Medicina interna. Especialmente pulmón. Pneumotórax. 2 a 4. Claras 457. Teléfono 3642.

Dr. IGNACIO DIAZ MUÑOZ
3 a 6. Bandera 574. Teléfono 3424. Medicina general. Vías urinarias.

Dra. JUANA DIAZ MUÑOZ
Especialista enfermedades señoras y niños; 2 a 4. Claras 346. Teléfono 4908.

DOCTOR DA[illegible]AS
Medicina interna, sífilis, venéreas. Huérfanos 1880.

Dr. DRECKMANN WEST
Medicina general, sífilis. Consultas: Catedral 1165. 2 a 5. Teléfono 1448.

Dr. RICARDO DONOSO
Corazón, pulmón. Regresó Europa. 2.30 a 4.30. Agustinas 619.

Dr. DIMITSTEIN

Agustinas 1808, esquina Teatinos. Rayos X. Corazón, pulmón, estómago e hígado. 1 a 4. Teléfono 3848. Domicilio: Rosales 1656, entre Castro y Dieciocho.

INSTITUTO DE SALUD
Cisterna
Sanatorio para enfermedades nerviosas y mentales, bajo la dirección del doctor Fontecilla, profesor de Psiquiatría en la Escuela de Medicina. Delicias 1626. Santiago.

DOCTOR ESPINA
Rayos X. Estudios Europa. Teléfono 2102. 1 1|2-4. San Martín 372.

Dr. ESPILDORA LUQUE
Oculista. Estudios Europa. De 3 a 6. Delicias 416.

Dr. FUENZALIDA BRAVO
Niños. Merced 560. Teléfono 1721. 2 a 4.

Dr. FUENZALIDA CORREA
Cirugía señoras, partos, 3-4. Huérfanos 745. Teléfono 466.

Profesor Doctor FONTECILLA
Regresó Europa. Delicias 1626. — Rayos X, pulmón, nervios. 2 a 5.

Dr. Carlos Garcés B.

Delicias 1276. Teléfono 3747. Exámenes químicos, bacteriológicos. Reacción Wasserman. Medicina interna. 3 a 5.

Dr. RICARDO GUNTHER
Ayudante clínica, ginecología. Partos. enfermedades señoras, aplicaciones diatermia. Av. España 69[illegible]. De 2 a 4. Teléfono 2-[illegible], Parque.

DOCTOR GIANELLI
ESTUDIOS EUROPA
SIFILIS PIEL VIAS URINARIAS.
21 d. MAYO 562
CONSULTA de 2 a 6

Dr. VICTOR M. GAZITUA
Partos, enfermedades de señoras.— Trasladóse Agustinas 586. De 2 a 4. Teléfono

Dr. GREENE
Cirugía y Ginecología. París 809. 2 a 4. Teléfono 2869.

Dra. ANDREA GONZALEZ NOLLE
Estudios Europa. Señoras y niños. Riquelme 317, esquina Huérfanos, 2 a 5, menos Lunes y Sábados.

Dr. GLEISNER
Cochrane 114. Pulmón, medicina interna, sífilis, 3 a 5. Casilla 2664.

Dr. ANIBAL GREZ
Oídos, nariz, garganta. De 1.30 a 3.30. Merced 324. Teléfono 4519.

Dr. GONZALEZ H.
Estómago, intestinos, hígado, obesidad, reumatismo, diabetes; pulmones y riñones. 1 a 3. Ejército 644.

Dr. ARNOLD GORGEWSKY
Médico Jefe policlínico. Medicina interna. Hospital San Juan de Dios. Pulmón, estómago, hígado, intestinos. Rayos X. Brasil 53. 2 a 5.

Dr. GUSTAVO GIE N L.
Cirugía, Ginecología. Brasil 32. Teléfono 3126. De 2 a 3

Dr. LEONARDO GUZMAN
Estudios en Europa y Estados Unidos Cirugía. Enfermedades de señoras. 3 a 4 P. M. Miraflores 460.

Dr. HERRERA ROGER
Regresó Europa. Enfermedades niños. Delicias 2558. Teléfono 2679.

Dr. AGUSTIN INOSTROZA

Cirugía general, niños. Catedral 2351. Ausente en Europa. Teléfono 446. Estación.

INSTITUTO MEDICO

DE DIAGNOSTICO Y TRATAMIENTO
MERCED 571
(Al lado de la Sociedad Médica)
RAYOS X y FISIOTERAPIA. Novedad. Estereoradiografías con rayos blandos. Atendido por los doctores Prof. J. Ducci y S. Necochea.
LABORATORIO. Atendido por el Dr. N. Romero.

Dr. ARNULFO JOHOW
Estudios Europa. Cirugía y Ortopedia. Adultos, niños. 3 a 4. Santo Domingo 1523. Teléfono 1033.

Dr. ROBERTO JARAMILLO
Ejército 707. Teléfono 142. Parque.

Dr. KRUMBACH
Titulado en Chile, Alemania. Enfermedades señoras, partos, sífilis. 3—5, Huérfanos 1353. Teléfono 50. Los Leones.

INSTITUTO RADIOLOGICO
Dr. Adolfo Kaplan
Radioscopía, radiografía, radioterapia, aplicación radium. Estudios Europa y en Estados Unidos. Huérfanos 1466.

Dr. TEODORO LEIBLE
Enfermedades nerviosas. Medicina interna. Electricidad médica. De 3 a 6. Olivos 794.

Dr. H. LEA PLAZA

Estudios en Europa. Compañía N.o 2115. Consultas 3 a 6, conforme hora fija. Teléfono 3880.

Dr. LABRA LETELIER
Nariz, garganta, oídos, consultas de 2 a 5. Compañía 1361.

Dr. ARMANDO LEON I.
Cirugía. Compañía 1909. Martes, Jueves, Sábados. 1—3. Teléfono 3846.

Dr. LOIS
San Pablo 1236. Medicina general. Vías urinarias. Sífilis. De 1 a 4.

Dr. LAVAL
Medicina interna. Lord Cochrane N.o 340. De 1.30 a 3.30.

Dr. J. MONTERO C.
Trasladóse Moneda 859. Medicina interna. Venéreas. 6-8.

Dr. OSCAR MELENDEZ
Medicina interna. Sífilis. Santo Domingo 1036. De 2 a 4; y 21 de Mayo 578, de 4 a 5. Teléfono 2851.

Dr. G MORAGA FUENZALIDA
Enfermedades de niños. Ortopedia. Cochrane 118. Consultas 2.30 a 4. Teléfono 2804.

Dr. ITALO MARTINI Z.
Oculista. Estudios Europa. Ahumada 17. De 3 a 5.

Dr. MAHOTIERE
Médico Hospital San Juan de Dios. Estudios Europa. 1—4. Rayos X. Laboratorio. Compañía 1973. Teléfono 4483.

DRA. CORA MAYERS
Enfermedades de niños, Nueva de Lyon, 50. Teléfono 135, Los Leones.

Dr. JUAN MARIN
Cirugía. Enfermedades venéreas. Teléfono 4051. Catedral 1165. De 3 a 5.

Dr. MUÑOZ VALENZUELA
Residente Hospital Niños. Tuberculosis infantil. Matucana 302. 3 a 4. Teléfono 442. Estación.

Dr. MALBRAN
Enfermedades mentales y nerviosas. 3 a 4. Providencia 1936. Teléfono 308.

Dr. MORALES VILLABLANCA
Piel, sífilis, venéreas, medicina general. Rayos ultra-violeta. 4 a 6. Merced 486.

Dr. JUAN MONTENEGRO M.
Enfermedades de niños. Luz ultravioleta. Compañía 1770. De 1 a 4.

Dr. MANUEL MORENO
Medicina general. Pulmón. Estómago. Neumatorax artificial. San Francisco 155. 2.30 a 4.30.

Dr. NECOCHEA
Delicias 117

Dr. ORREGO PUELMA
Medicina interna. Rayos ultra-violeta. 3.30 a 5.30. Amunátegui 263. Teléfono 1317.

Dr. H. NUÑEZ ZAMORA
Señoras, partos. 2 a 4. Matucana N.o 289. Teléfono [illegible]. Estación.

Dr. LUIS OPAZO F.
Jefe Policlínico Niños. Compañía N.o 2807. Teléfono 48. Estación.

Dr. ALEJANDRO OLIVARES
Medicina interna. Corazón, estudio en Europa. Agustinas 726. De 2 a 5.

Dr. PANTOJA

Medicina interna. Corazón. Pulmón. Estómago. Sífilis—Delicias 1276. De 2 a 4.—Teléfono 3747.

Dr. ALBERTO PANATT
Pulmón, corazón, estómago, hígado. Rayos X, ultra violeta. Teléfono 1211. Delicias 1416. De 2 a 4.

Dr. MARCIAL PARADA S.
Oído, nariz, garganta. Agustinas 936. Teléfono 186. Ñuñoa. 3 1|2 a 6.

Dr. JULIO A. PAREDES
Especialmente enfermedadesc señoras. Medicina, cirugía. Brasil 47. De 2 a 4.

Dr. DAVID PULIDO
Enfermedades niños. Santo Domingo 1790. Teléfono 2152. De 1 a 3.

Dr. DANIEL PRIETO
Oculista
Estudios Europa. Compañía 1361 De 2 a 4. Teléfono 4359.

Dr. PRUNES
Estudios Europa. Piel, sífilis, venéreas. Santo Domingo 504. Casilla 2894.

Dr. LUIS QUIROGA
Medicina interna. 2 a 3.30. Catedral 1452. Teléfono 3760.

Dr. ALBERTO RAHAUSEN
Cirugía general. Compañía 2928. Teléfono 192. Estación. De 2 a 4.

Dra. FRESIA ROSAS DE BEHM
Señoras y niños. De 2 a 5. Ahumada 47.

Dr. CESAR RODRIGUEZ LEON
Medicina interna. Enfermedades de niños. Catedral 2607. 1 a 2 y Bascuñán Guerrero 1013. 4 a 5.

Dr. ROJAS CARVAJAL
Medicina interna. Pulmones. Sistema nervioso 2-3 y media. Lira 35.

Dr. SCROGGIE
Especialidad enfermedades de niños. De 2 a 4. Rosas 1157. Teléfono 4583.

Dr. SCHUSTER
Vías urinarias. Sífilis. De 3-5. Huérfanos 1179.

INSTITUTO M. I. SANITAS

AGUSTINAS 1955
Sección Rayos.—Jefe. Dr. E. Heegewaldt. Diagnóstico de Rayos X. Radioterapia profunda (tumores, cáncer) aplicaciones de radium, luz ultravioleta, Diatermia, etc.
Laboratorio. —Jefe. Dr. E. Cruz Coke. Orina, expectoración jugo gástrico, sangre.
Autovacunas de diferentes clases.

SANATORIO
Clínica particular, doctor Riveros. Medicina. Operaciones. Partos.— Matta 686.

Dr. ALBERTO SANTANDER
Estudios Europa. Medicina interna estómago, intestinos, Rayos X. Bandera 756. 3 a 5.

HELLMUTH SIEVERS

Médico cirujano, Jefe Gabinete Kinesiterapia. Instituto Educación Física. Morandé 742. 2 a 4. Domicilio: Molina 632.

Dr. CARLOS SEAMAN
Médico cirujano, 1.30 a 4. Delicias 225.

Dr. WALDEMAR SOMMER F.
Vías urinarias, sífilis, 3 a 6. Teléfono 4774. Santo Domingo 758.

Dr. MARCO A. SEPULVEDA R.
Laboratorio Clínico. Miraflores 450 Teléfono 233.

Dr. OTTO SCHWARZEMBERG
Enfermedades niños. Santo Domingo 1280. Teléfono 1033.

Dr. STOLTING
Oculista. Médico recibido Alemania, Chile. Moneda 627. De 3 a 5.

MANUEL TELLO C.
Médico cirujano. 2 a 4. Moneda 1736. Teléfono 1381.

Dr. TORRES TORRES
Jefe clínica, profesor Korner. Señoras y cirugía, 2 a 5. Delicias 261.

Dr. ISAURO TORRES
Enfermedades de niños. De 2 a 3. Huérfanos 2871-D.

Dr. J. M. VERGARA KELLER
Estudios Europa. Partos Ginecología. Agustinas 828. Teléfono 2855

Dr. JAIME VIDAL OLTRA
Ausente en Europa.

Dr. VILLAGRA
Estudios Europa. Unicamente pulmón. Rayos X. Pneumotórax. Helioterapia. Dieciocho 437 A. 2-4.

Dr. VIVES BRAVO
Enfermedades niños. Delicias 335 Teléfono 2895. Consultas 2-4.

Dr. G. E. VIDAL
Delicias 2552. Teléfono 245. Estación. De 2 a 4.

Dr. VICUÑA HERBOSO
Ayudante clínica Prof. Prado Tagle, Hospital San Vicente. Medicina interna. Especialmente corazón. Rayos X. Martes Jueves, Sábados.— 2.30 a 4.30. Almirante Barroso 270. Teléfono 1053.

Dr. YUNGE
De 3 a 4. Trasladóse. Santo Domingo 1384.

Dr. YAÑEZ G.
Estudios Europa. Piel, sífilis, venéreas. Merced 559. De 3 a 5. Casilla 618.

Dr. WEINSTEIN
Estudios Europa. Enfermedades de la piel, sífilis y venéreas. Radioterapia, luz ultra-violeta. Agustinas 1357. De 2 a 5.

Dr. RAUL VENTURA JUNCA
Residente Hospital Salvador. Medicina interna. Rayos X. 4.30 a 6. Riquelme 140. Teléfono 3828 y 395.

Dr. WAUGH
914. Estudios Europa. Internas. 606. Venéreas. Sífilis. Wasserman. Compañía 1852. 2 a 4.30.

Dr. WIREN
Oídos, nariz, garganta. Compañía 1606. 2 a 5.

DENTISTAS

Dr. ANGUITA
Especialista Piorrea. Estudios Philadelphia. Edificio Ariztía, piso 7.o

Dr. GUILLERMO AHUMADA
Claras 389. Plazuela Merced. 9 a 12 y 2 a 6. Teléfono 4101. Casilla 3206.

Dr. OSCAR BEZANILLA
Dentaduras de porcelana, base acero inoxidable. Sólidas, estéticas, livianas. Rosas 1210. Teléfono 455.

Dr. ADOLFO CHECHILNITZKY
Cirugía. Extracciones. Piorrea.— Echaurren 87.

Dr. CERDA LOPEZ
Ahumada 11. Teléfono 4221. Especialmente puentes, coronas. Extracciones, somnoformo.

Dr. CLODOMIRO CONTRERAS
San Antonio 451. Teléfono 3692 Horas de consultas. De 10 a 11 y de 3 a 6.

Dr. FORTUNATO ENCINA
Especialmente puentes, coronas, placas. Extracciones sin dolor. 11 a 12 y 3 a 5. Delicias 1325.

NINFA FUENTEALBA de F.
Cirujano-Dentista
Trasladóse, Maestranza 439.

ALBERTO GONZALEZ
Estudios Filadelfia. Extracciones rificiles, indoloras. De 9 a 11.3 y de 3 a 7. Moneda 1061.

Dr. GALLARDO GONZALEZ
Estudios en Filadelfia. Consultas diurnas y nocturnas. Echaurren 26

Dr. A. LENG
Jefe Clínica Piorrea. Escuela Dental. De 2 a 6. Huérfanos 1616.

VICENTE MARIN A.
Cirujano Dentista
Ejército 492 O—30

WESCESLAO MUÑOZ L.
Dentista. Tratamiento rápido. Extracciones sin dolor. San Diego 443.

ALFREDO MUÑOZ LOBOS
Extracciones sin dolor. Somnoformo. Puentes, placas. Compañía 1852. Teléfono 2779.

CLINICA DENTAL
Dr. Moreno Olea, fundada con Dr. Valenzuela Basterrica 1917. Especialistas en cada sección. Mismo local fundación. Huérfanos 1616.

EDISON ROSEL

Cirujano dentista. Monjitas 728. De 9 a 12 y 2 a 7.

Dr. DANIEL SIGNORELLI
Cirujano dentista. Trasladóse Independencia 207.

Dr. GUILLERMO SO[illegible]
Dentista
Regresó de Europa. Huérfanos 11[illegible]

CARLOS H. ROJAS G.
Trasladóse Santa Rosa 92.

Dr. RAVELLO
Dentista
Extracciones difíciles. Huérfanos 1062.
28—O.

Dr. ENRIQUE SANSOT
Ahumada 11. Teléfono 4221. Horas: 9-11 y 2-5.

JOSE MARIA SAAVEDRA
Encías, dientes enfermos, piorrea, ligadas a graves enfermedades del corazón, riñón, etc. Alameda 111[illegible]

Dr. C. VALENCIA COURBIS
Operaciones indoloras. Coronas, Puentes y dentaduras. Teatinos [illegible]

ARQUITECTOS

EDUARDO TASSO
Construcciones, transformaciones, reparaciones. Bandera 552.

MATRONAS

M. ARANGUIZ
Clínicas partos, precios módicos. Consultas gratuitas. A. Barros 651.

MATRONA BECERRA
Franklin 1479. Partos, curaciones, inyecciones. Recibe pensionistas.

MATRONA ERAZO
Unicamente domicilio. Inyecciones. Mujica 20. Vicuña Mackenna.

MERCEDES DARRIGRANDI
Regresó extranjero, trayendo últimos adelantos. Partos, curaciones. Atenderá distinguida clientela su pensionado particular. Huérfanos 2744.

A. GEISSER
Matrona alemana. 1-3. San Antonio [illegible] 148.

PASTORIZA B. DE MORALES
Recibe pensionistas, curaciones, inyecciones. Lira 732.

MATRONA
Clínica privada, partos toda hora, curaciones, inyecciones. Santa Rosa 377.

MATRONA
Recibe pensionistas. Castro [illegible]

ELENA DE PIZARRO
Matrona masajista, ex-jefe Maternidad. Maturana 790.

H. IZQUIERDO DE GARRIDO
García Reyes 869.

SARA OSORIO DE GONZALEZ
Partos y curaciones. Rosas [illegible] 1-4.

Mme. A. FRAGNAUD
Matrona francesa. 1 a 4. San Francisco 364.

CARMELA ROMAN
Servicio especial Maternidad, Isabel 315.

MATRONA
San Diego 930. Recibe enfermas. Llamados a toda hora.

PENSIONADO PARTICULAR
Partos, curaciones, pensionistas. San Diego 956.

PENSIONADO PARTICULAR
Partos desde 50 pesos atiende toda hora. Carmen 189. Teléf. [illegible]

PENSIONADO DE OBSTETRICIA
Señora Reyes, matrona [illegible], Establecimiento moderno, atendido cirujanos especialistas. Partos. Esmeralda 636.

CARMELA TORO G.
Partos, asistencia toda hora. Recibo enfermas. Matucana [illegible]

SOFIA VILLASECA
Matrona
Turno permanente. Dormitorios disponibles para enfermas de provincia. Nataniel 826.

ANA G. VARGAS BARR[illegible]
Partos. Recibo pensionistas. Americana 627. Teléfono [illegible] Estación.

PENSIONADO SRA. VICENTINI
San Diego 87
Recibo enfermas partos, día, meses. Especialidad primerizas. Consulte precios, higiene, comodidad. Turno permanente.

VARIOS

CLINICA ALAMEDA [illegible]
Tratamiento sífilis, gonorrea y sus complicaciones ambos sexos; curaciones rápidas, métodos modernos; 10 a 12; noche, 6 a 8. Hospitalización enfermos: $ 15 y [illegible]

POMPAS FUNEBRES
EMPRESA ZENTENO
ESTADO 17 | DELICIAS 2584
TEL. 4275 | TEL. 524
LOS MEJORES SERVICIOS A LOS MAS BAJOS PRECIOS

IN-MEMORIAM

Hoy Jueves 21, primer aniversario del fallecimiento de nuestra querida e inolvidable madrecita, señora

GENOVEVA PRIETO DE HERRERA

(Q. E. P. D.)

se dirá una misa por el descanso de su alma, a las 10 A. M., en la Basílica de la Merced.

Sus hijos.

DEFUNCION

Ha dejado de existir nuestro querido esposo y padre

Francisco García Huidobro Baeza

Sus restos serán trasladados al Cementerio General hoy, a las 10 A. M.
El cortejo partirá desde su casa-habitación, Avenida Padre Mariano 64.

La familia.

LAPIDAS
JARDINERAS PARA NICHOS
VENDE
MARMOLERIA
CASTRO 78
24—O

"La Central"
POMPAS FUNEBRES
MERCED, ESQUINA SAN ANTONIO
TELEFONO INGLES 696
La Empresa más antigua y acreditada en el ramo en todo el país, por sus bajísimos precios y esmerada atención. Cuenta con un inmenso surtido en urnas finas nacionales e importadas.
Abierto día y noche durante todo el año

DEFUNCION

Sociedad de Socorros Mutuos de la Compañía Chilena de Electricidad Ltda.

Ha fallecido el socio, señor

Juan Hernández Cáceres

Sus funerales se efectuarán hoy Jueves, a las 4 P. M. El cortejo partirá desde su casa-habitación, Bulnes 765.

El Secretario.

Tapiceros
Ofrecemos a precios muy bajos:
BUINCHA PARA MUEBLES TACHUELAS Y CRIN VEGETAL
MERCERIA SANTIAGO
COMPAÑIA 1060
Entre Plaza y Bandera

SEMILLAS
MAIZ EUREKA ALFALFAS
RAY GRASS INGLES
POROTOS ROCHA
de siete semanas y toda clase de semillas de hortalizas y flores, ofrece por cualquiera cantidad
Almacén de Semillas
MORANDE 717

AMOBLADOS MIMBRE
en todos los estilos: Sillones preciosos para hall. Precios excepcionales, arcos recipientes.
Fca. Muebles de Mimbre
San Diego 27

Señor Almacenero
Compre los QUESOS directamente al productor, tendrá una buena calidad de precios bajos.
Pida hoy mismo muestra y precio!
SAN PABLO N.o 3635, Tel. Ing. 75 Yungay

PAPAS
amarillas, muy buena clase, a $ 26.80.
Carbón Espino
puro garantido, a $ 17.50
y Quillay
muy bueno, $ 11.50
VENDE:
BODEGA LA PATRIA
CHACABUCO 15
Teléfono 188 Estación
Nota: Por partidas, precios especiales.

Roble
PARA ENVIGADOS
Hasta 8 metros de largo. Maderas en bruto y elaboradas, ofrece un gran surtido
— BARRACA Y FABRICA —
"La República"
DOMEYKO 2354
TELEFONO 182, PARQUE

Desde $ 90.
Trajes de casimir sobre medida
"EL PRECIO FIJO"
Alameda 2675, casi esquina Sotomayor
JOSE SALAZAR y Cía.
23—O

CASIMIRES FINOS
hemos recibido de la Casa Wain Shiell y Son, de Londres.
Pase usted a verlos.
A. CABELLO y Hno.
BANDERA 38

NECESITO VENDEDOR
muy competente y con clientela en el ramo de Botica.
Dirigirse de 2 a 4 P. M.
MORANDE 450
OFICINA N.o 18

VENDESE
Depósito de vidrios y enlozados.
Independencia 422
Negocio de mucho porvenir.
21—O

Bolsas y Carteras
especiales para lutos en gamuzas, cueros de lo más fino, con facilidades de pago, hace la fábrica
MORANDE 720

A BAÑARSE
Baños americanos
Baños de zinc
Baños de asiento
Baños de lluvias
Lluvias de zinc
Baños para guagua
Califont a gas
Califont a leña
Lavaplatos
Carnioeras
Basureros reforzados
y cuanta clase de artículos sanitarios y acetileno, pueda necesitar encontrará en mi casa, a precios convenientes.
J. E. FORTUÑO
AHUMADA 147

Camión Wichita
de cinco a seis toneladas con cuatro meses de uso véndese por la mitad de su valor.
Facilidades de pago. Verlo, calle Maestranza N.o [illegible] o dirigirse a
Guillermo Pozo
CASILLA N.o 2378
24—O

Puertas - Ventanas
GALERIAS y PERSIANAS se hacen de medida y hay listas para entrega inmediata.
Ofrece la
Barraca y Fábrica
LA REPUBLICA
Domeyko 2354 - Tel. 182 Parque
DESPACHO A PROVINCIAS

LA NACION

Santiago, 21 de Octubre de 1926

VIAS DE SOLUCION

¿Es posible detener el conflicto producido entre el Ejecutivo y la Cámara de Diputados y apartar la amenaza que se vislumbra en el horizonte?

La jornada de ayer nos permite esperar que este episodio pueda extinguirse en forma satisfactoria para los intereses del país, que son los que siempre han presidido nuestra visión y nuestro criterio en medio de los desencadenamientos pasionales del ambiente.

La Cámara de Diputados ha tenido en el discurso pronunciado ayer por su Presidente, el honorable señor Gumucio, la expresión precisa del sentir del Parlamento en presencia de la situación que aquellas incidencias han llegado a producir. Es una pieza sobria, impregnada de la digna altivez que cumplía en una oración destinada a condensar el pensamiento de la representación nacional.

Y como lo esperábamos de la alta conciencia cívica de los hombres en que reposa la responsabilidad del grave momento que vive el país, ha quedado abierto el camino hacia una comprensión inteligente y tranquila de las actitudes aparentemente inconciliables que se han evidenciado a lo [illegible] de este incidente.

La Cámara aguarda una explicación; y el Ejecutivo que ya ha avanzado una declaración acordada en Consejo de Gabinete, sabrá encontrar el camino del acercamiento y de la reconciliación.

Colocado el conflicto en tal terreno, será suficiente que en los círculos llamados a resolver el problema predominen la reflexión y el patriotismo para que las pasajeras exaltaciones del instante cedan sitio a las consideraciones de mayor entidad que en esta hora difícil golpean a la conciencia patriótica de los hombres de influencia y dirección en la política del país.

Comprendemos que en la esfera de un estricto doctrinarismo haya quienes encuentren justificada y necesaria una celosa e inquebrantable actitud de resistencia a toda conciliación de los principios puestos en pugna en este episodio. Pero la ciencia política no se nutre sólo de eso. Debe contemplar también las realidades y los que la ejercitan están en la obligación de considerar en toda situación las posibilidades conciliadoras útiles al porvenir del país que ha depositado en ellos su representación, su confianza y los elementos todos de su destino.

La República ha abandonado hace apenas unos meses una situación irregular, revolucionaria, que felizmente desenlazó en la recuperación de sus prerrogativas por la democracia. Vivimos un período que podríamos llamar de convalecencia de la normalidad republicana. Aún siendo en principio justo, puede no ser cuerdo provocar o acentuar dificultades que en la práctica han de traducirse en un trastorno de consecuencias difíciles de prever, pero que en todo caso serían ocasión de perturbaciones políticas, económicas y sociales profundamente dañosas para el interés de la colectividad.

La época inmediatamente posterior al estado revolucionario, aunque en derecho sea de normalidad institucional, significa en el hecho la existencia de una situación ciertamente incómoda para el espíritu republicano, pero que impone una política de adaptación inteligente que viene a ser el medio más práctico de borrar gradual pero definitivamente las huellas de un estado de cosas irregular, que es siempre ingrato a las conciencias democráticas.

Los Poderes Públicos no sólo están obligados por la Constitución a realizar en común la obra colegisladora que es el régimen del país, sino que especialmente en el estado de virtual transición en que vivimos, tienen el deber de guardarse mutuo respeto. Para esto el derecho consuetudinario ha establecido hasta la fórmula usual de los tratamiento de cortesía. En el último tiempo, no colectivamente pero con frecuencia individual, estas normas se han alterado más de una vez entre el Parlamento y el Ejecutivo, y, rotas las consideraciones mutuas, hemos visto perfilarse y extremarse el conflicto que hoy agudiza y que a nadie interesa mantener. El respeto recíproco entre los Poderes Públicos no sólo es útil y necesario por razón de la tarea común que la voluntad del país les tiene encomendada, sino que es indispensable como obra educadora para el pueblo, que se sentirá tanto más inclinado a respetar el orden constituído y los poderes que lo ejercen, cuanto más éstos den, por su mutua deferencia y consideración, la norma de esa respetabilidad.

No es el momento de formular inculpaciones ni de establecer de dónde cae la responsabilidad de las provocaciones. Basta saber que ese espíritu de colaboración y de respeto ha sido alterado para que se señale a todos los ciudadanos, con tanta mayor fuerza cuanta sea su influencia en el Gobierno, en el Parlamento o en la opinión, el deber patriótico de procurar su restablecimiento. Y a esta conclusión tendrán que llegar los hombres y entidades hoy en pugna, aun desde su propio punto de vista circunstancial de hacer prevalecer una influencia, un anhelo, por un orgullo o una dignidad heridos. Porque una ligera reflexión habrá de indicarles que, aun triunfantes, se encontrarían ante una victoria precaria, de escasa utilidad para los fines que primitivamente habían perseguido y acaso de grave daño para los intereses del país.

Las instituciones armadas devolvieron sin reservas su capacidad de acción a la soberanía democrática, y esto no pueden dejar de reconocerlo los partidos que participaron unidos en las jornadas cívicas de fines de 1925. La idea de civilidad es ya un concepto sólidamente afianzado con la organización misma de los actuales Poderes Públicos que actúan dentro de los cauces de una Constitución recién promulgada, en la opinión pública que aspira a mantener una tradición que fué ejemplo en América, y en la acción misma del Ejército que después de haberse sustituído en dos golpes de fuerza a la soberanía popular, entregó sin presión a las fuerzas democráticas el ejercicio normal de sus funciones políticas. Este concepto de estabilidad y civilidad de las instituciones recién restablecidas no hay conveniencia en siquiera ponerlo en duda.

Menos la hay en remover sentimientos y provocar antagonismos apasionadores entre entidades que dentro de una verdadera normalidad pueden y deben actuar sin ocasión alguna de fricciones perturbadoras.

EL CONCIERTO DE HOY

El concierto que hoy tendrá lugar en el Teatro Municipal, a las 5 y media, a beneficio del Patronato de los Sagrados Corazones será interesante. En él tomarán parte los más destacados cantantes de la compañía lírica. Cada artista ha elegido para interpretar en este concierto un trozo musical de su predilección. El concierto se iniciará con un aire de "Don Sebastiano" de Donizetti, cantado por el Administrador del Teatro Municipal, don Jorge Balmaceda Pérez, que con su potente y hermosa voz ha ayudado siempre a los pobres en conciertos de beneficencia.

La señora Carmen Melis con su habitual maestría cantará una Barcarola de Meyeerbeer.

El señor Gaetano Viviani que posee, una de las voces de barítono más privilegiadas que actualmente existen cantará la difícil Cavatina de la obra del inmortal Rossini "El Barbero de Sevilla", obra que él interpreta maravillosamente.

Nuestro simpático compatriota, Carlos Santelices, gloria del arte chileno, cantará "Visión Venezziana" de Broggi.

La señora Luisa Hayes Minghetti con su voz hermosa y pura como el sonido de un violín, cantará "L'altra notte en fondo al mare" de "Mefistófeles" de Boito.

La señorita Isabel Marengo con su encantadora voz y Carlos Santelices, cantarán el dúo de "Don Pasquale" de Donizetti.

En la segunda parte del programa también la señorita Marengo cantará el difícil aire de los Puritanos de Bellini, y las "Vidalitas" del compositor argentino William.

El célebre barítono belga Armando Crabbé, intérprete wagneriano cantará viejas canciones francesas.

El distinguido tenor-escultor señor Angelo Minghetti cantará "Cielo el mare" de la Gioconda de Ponchielli, Minghetti es uno de los tenores más artistas y de bellísima voz que han visitado Chile; en todas las obras en que ha actuado ha triunfado plenamente.

El célebre bajo Gaudio Mansuetto, una de las glorias del teatro lírico, ha elegido "Los dos granaderos" de Schumann, obra de difícil interpretación. Para terminar el concierto Angelo Minghetti y Gaetano Viviani cantarán el difícil dúo de la "Fuerza del Destino", de Verdi. Acompañará al piano el prestigioso maestro Claudio Carlini.

Este concierto será un gran acontecimiento artístico-social dado el valor de los artistas que actúan y la elección de los trozos musicales que se van a ejecutar.

Los fines caritativos que se persiguen es el socorrer a los pobres privados de lo más necesario para su existencia.

Entre las personas caritativas que componen el centro de los Sagrados Corazones se destaca la figura del R. P. Damián, sacerdote ornado de las más brillantes virtudes que se desvela por llevarles el pan y abrigo a tantas criaturas que se mueren de frío y de hambre.

Esperamos que el público, siempre caritativo, acudirá hoy a las 5 y media al Teatro Municipal a oír el concierto que no dudamos tendrá un gran éxito artístico y pecuniario.

JAVIER RENGIFO

Una elección de provincial que fué ruidosa

por AURELIO DIAZ MEZA.

El "capítulo" franciscano de 1699.—Moreno versus Briseño.— El derrotado reclama al Rey y a Roma, y le dan la razón.— Se inicia la lucha en el Convento Grande de la Cañada.—¿Quién es el verdadero Provincial? — Intervienen el Gobernador, el Obispo y la Audiencia.— Los bandos no pueden vivir juntos.— Uno se instala en el Convento de la Recoleta y otro en el de la Cañada.— El "ring" del pedregal del Mapocho.— El fallo del Comisario de Lima, es resistido por el bando de la Cañada.— Se sitia militarmente el convento, y a los frailes por hambre.— Enérgico asalto y heroica defensa.— Las balas frías del campanario.— De trinchera en trinchera, en los claustros del convento.—¡Vae victis!

La celebración de asambleas de superiores de las comunidades religiosas destinadas a elegir a las autoridades que deben asumir el gobierno de las mismas durante el período canónico, constituía en los tiempos de la colonia una preocupación de trascendencia social. Hubo épocas, especialmente la comprendida en la segunda mitad del siglo XVII y principios del siguiente en que estas asambleas o "capítulos" asumieron proporciones de verdaderas conmociones que convulsionaron a todo el reino.

Las causas de tales acontecimientos eran perfectamente explicables. Entre muchas otras debe tomarse en cuenta que los conventos de frailes eran el refugio no sólo de los que huían del mundo "y de sus pompas vanas" arrastrados por una verdadera inclinación a la penitencia, sino también de aquellos espíritus levantiscos que no se amoldaban a la disciplina que imponía la guerra de Arauco y se encasquetaban el hábito monacal para no verse obligados a ceñir la espada. En segundo lugar, sabido es que los prelados y superiores de las comunidades religiosas eran personas de influencia decisiva en los consejos de gobierno y en los consejos de las familias pudientes, y como la condición humana se inclina más al mando que a la obediencia, natural era que los individuos se empeñaran con todas sus facultades para colocarse entre los que mandaban.

Los conventos de monjas no estaban exentos de las mismas controversias y a las veces fueron éstas tan o más violentas que las de religiosos, por cuanto se creía con derecho a intervenir en ellas toda la parentela de las reclusas en defensa de las candidatas al empleo de abadesa, que se trataba de proveer; y con este motivo, mientras adentro del convento las monjitas se combatían con sus armas espirituales (suspensiones, penitencias, privación de sacramentos, etc.) y también con sus armas materiales (tijeras, lengua y uñas), al lado afuera los parientes de los bandos en lucha se daban lindamente de palos y estocadas para influir en el resultado de la elección.

Por suerte aquel período, reflejo fiel de la corrupción y relajamiento de la corte española, pasó para no volver, y desde entonces hasta hoy día los capítulos para la elección de los prelados de las comunidades religiosas, salvo excepciones, se desarrollan en la tranquilidad y corrección que corresponde al espíritu cristiano y humilde que informa la existencia de tales asociaciones.

Uno de los capítulos más sonados de la época colonial fué el que se realizó el año 1700; es decir, no fué sonado el capítulo mismo, sino las consecuencias que de él vinieron, a los siete u ocho meses de celebrado.

Habíase hecho la elección de provincial de la Orden franciscana en 1699, resultando elegido para este cargo el Padre Agustín Briseño, después de un capítulo bastante agitado; pero, según pareció a todos, los ánimos se aquietaron conocidas las relevantes condiciones del nuevo prelado y todos "le dieron la obediencia" sin dificultad ni protesta alguna.

Sin embargo, la paz era sólo aparente. El candidato derrotado, fray Tomás Moreno, no se conformó con su derrota y de acuerdo con sus partidarios "envió a España a un religioso por caminos extraviados y en traje de seglar" para que informara a las altas autoridades de la Orden y al rey, de las irregularidades que, a su juicio, se habían cometido en el "capítulo" que acababa de celebrarse. Buenas razones debió alegar, o buenas influencias debía tener fray Tomás Moreno en las alturas, pues su enviado obtuvo del Comisario General de la Orden y del Rey, las Letras Patentes y las Reales Cédulas necesarias que anulaban el capítulo celebrado, ordenaban realizar uno nuevo y designaban a fray Romero como visitador extraordinario, juez en comisión especial y presidente del capítulo que se ordenaba celebrar.

Cuando el enviado de Moreno llegó a Santiago y puso en sus manos los importantísimos documentos de que era portador, el Provincial Briseño andaba visitando los conventos del Sur de Chile; Moreno se aprovechó de esta circunstancia y presentóse ante el padre guardián del convento de Santiago, fray Sebastián del Casso, que hasta ese momento era su superior, y le notificó las Patentes y Reales Cédulas que acababa de recibir, exigiéndole al mismo tiempo que le reconociera como suprema autoridad de la Orden en Chile.

El guardián, después de algunas vacilaciones, y mediante la intervención del gobernador del reino don Tomás Marín de Poveda y de los oidores de la Audiencia, acató las órdenes y dió la obediencia al Padre Moreno "en cuanto hubiese lugar en derecho"; y habiendo sido destituído del cargo de guardián del convento, "pidió con instancias que se mandase depositar su persona y la de su secretario, fray Pedro de Mesa, en un lugar conveniente y seguro para evitar que el padre Moreno les hiciera extorsiones y molestias".

A todo esto, el Provincial Briseño tuvo noticias de las estupendas novedades que ocurrían en Santiago e interrumpiendo la visita canónica que estaba efectuando, trasladóse a la capital para ocupar en los acontecimientos el puesto que le correspondía. A su regreso, y como primera providencia, dispuso que se vinieran a Santiago los guardianes y superiores de todos los conventos del reino, por si había necesidad de hacer un capítulo que reforzara su autoridad.

El primer choque entre Moreno y Briseño no se dejó esperar: "estando la comunidad en el refectorio, Moreno ordenó que todos los frailes salieran al patio, lo que todos hicieron reverentemente, menos Briseño, que se negó, afectando autoridad de Provincial". Después de esta manifestación, el desposeído vió claro que los frailes habían aceptado la supremasía de su contendor Moreno, y que a él no le quedaba otra cosa que reclamar su derecho ante la Audiencia, lo que hizo en un extenso y razonado escrito, en el que llegó a negar la autenticidad de las letras patentes que había exhibido Moreno.

La Real Audiencia apreció la gravedad del caso, especialmente cuando supo, por una presentación que a su vez hizo el Padre Moreno, "que estaban llegando frailes de distintas partes, temiéndose por eso muchos alborotos y escándalos, pues con esto algunos de los frailes que ya le habían dado la obediencia, se la estaban quitando..." Aumentó los temores de la Audiencia el hecho de que el Padre Moreno, para no quedar en minoría, hubiera "hecho venir más de diez religiosos del Convento de San Francisco del Monte, religiosos mozos y coristas, los que hacía dormir en su celda para guarda de su reverencia".

El Presidente y los oidores creyeron del caso buscar un arreglo entre los contrincantes, y para que tuviera más probabilidades de éxito pidieron la cooperación del Obispo de Santiago, don Juan de la Puebla y González, prelado que por sus virtudes tenía gran ascendiente entre los conventuales. Citaron, en consecuencia, a Briseño y a Moreno a una reunión en el palacio episcopal y en presencia del Presidente y oidores ambos pretendientes "manifestaron su derecho con vivacidad", sin llegar a otro acuerdo que el siguiente: "que los partidarios de Briseño se recluyeran en el Convento de la Recolección Franciscana (Recoleta) y los partidarios de Moreno quedaran en el de la Cañada, y que cada cual sujetase a sus frailes" mientras llegaba una resolución del Comisario General de la Orden en el Perú, Padre Mora, sobre la validez o nulidad de las Patentes que había presentado Moreno.

Después de llevado a cabo este arreglo, Briseño partió para Lima a alegar su derecho ante el Comisario General; lo mismo hizo el Padre fray Buenaventura de Zárate, uno de los dirigentes del bando de Moreno.

Entretanto, los franciscanos de la Cañada y los de la Recoleta procuraban ganarse la voluntad de los vecinos de Santiago, cada cual para su bando, mediante una activísima campaña en corrillos, estrados y púlpitos; era natural que los agentes de ambos partidos se encontraran a las veces en algún sitio que a poco se convertía en campo de ardorosa y agitada controversia, en la que intervenían los presentes con el ardor que las pasiones de esta naturaleza provocan. "Andaban los diablos sueltos en esta ciudad", dicen algunos documentos, para expresar el grado de excitación a que había llegado el vecindario. En una ocasión, tuvieron que intervenir los alguaciles para apaciguar a los conventuales de la Recoleta y de la Cañada, que habían llegado a las manos en el pedregal del Mapocho, con motivo de que los de la Cañada "querían quitar ciertas vituallas y comida" a los del otro lado.

"Los buenos santiaguinos, — dice don José Toribio Medina, — llegaron a encontrarse en una situación bastante espinosa, y muchos alistaron sus petacas para salir de la capital para no verse metidos en conflicto; pero el Presidente Marín de Poveda dictó un bando prohibiendo que nadie se ausentara, so "pena de quinientos pesos".

Tres meses duró esta situación, es decir, el tiempo que demoró en llegar la resolución del Comisario General de Lima. La resolución fué enviar a Chile al Padre Pedro Guerrero con el carácter de Comisario Provincial y la consiguiente autoridad para avocarse el conocimiento de los hechos, y desde luego, el sumum de autoridad de la Orden en Chile. Presentó el Padre Guerrero sus credenciales a Moreno; pero éste, al verse desposeído del mando, las rechazó. Moreno residía en el convento de la Cañada, como ya sabemos.

La noticia de la llegada del Comisario Guerrero con el sumun de la autoridad, volvió locos de contento a los franciscanos de la Recoleta, que veían en esto el triunfo del Provincial Briseño y de su bando; pero los conventuales de la Cañada no estaban dispuestos a ceder el campo así no más y se prepararon para resistir en toda forma, alegando que los poderes de Moreno estaban por encima de los de Guerrero, puesto que los de aquél provenían del Rey y del Superior General de toda la Orden Franciscana.

Al verse desobedecido, el Padre Guerrero presentóse a la Audiencia "reclamando el auxilio regio" para entrar en posesión de su cargo; el Tribunal se impuso solemnemente de los poderes, y al verlos en forma, "les dió el pase", y así lo hizo notificar al Padre Moreno, por medio de un escribano y del alguacil mayor. "Fray Moreno estaba en su celda rodeado de sus frailes, oyó el "auto" y dijo que protestaba de él por tener razones muy fuertes que alegar y que agora no lo hace porque la enfermedad no lo deja salir de la celda".

Ante esta rebeldía, la Real Audiencia no podía permanecer indiferente y sin más preámbulo los oidores, en acuerdo pleno, y encasquetándose sus birretes hasta donde lo creyeron compatible con su altísima representación real, dictaron el siguiente auto: "mandamos que ninguna persona de este reino, de cualquiera condición que sea, no acuda con socorro, limosna ni emolumento alguna temporal a los religiosos del Convento Grande de San Francisco; que los deudores de censos o de cualquiera otra obligación no sean osados de pagar, ni misas ni funerales, sino al Comisario Padre Guerrero; que los molineros, panaderos y panaderas no muelan trigo ni den pan a los dichos frailes, ni carnes ni bastimento alguno, so pena de doscientos pesos si fueren personas de calidad y principales y de doscientos azotes si fueren de baja esfera..."

Y para que esta orden se cumpliera con el rigor que se necesitaba, los oidores comisionaron a su colega el licenciado Don Diego de Zúñiga y Tobar "con todas las facultades que tuviere a bien tomarse"; una de las primeras, que el comisionado tomó fué la de rodear el convento con la fuerza pública a fin de impedir que se introdujeran comidas, pues con esto se creía seguro que los religiosos "se redujeran a la obediencia". La otra medida fué "declarar extrañados deste reino" al Padre Moreno y a sus principales consejeros e instigadores, padres José y Vicente de Quero y Hernando de Alvarado. "debiendo salir en las veinticuatro horas hacia el puerto de Valparaíso, donde esperarán un barco rumbo a Lima".

La notificación de este extrañamiento la hizo personalmente a los condenados, el oidor Zúñiga, en compañía del escribano y del alguacil mayor, y para que no digas que comento, estimable y curioso lector, allá va el testimonio del ministro de fé que actuó en esta diligencia.

"Habiendo ido en una calesa con el señor oidor, — dice el escribano, — y con el alguacil mayor, al Convento Grande, ví de guarnición en forma de cordón a las milicias de infantería y caballería con arcabuces, lanzas y picas, y al llegar a la portería vide a muchos religiosos que estaban en la torre del dicho Convento y encima del arco de la puerta principal de la iglesia habían formado un altar con cuatro velas que alumbraban las imágenes de San Francisco y de Santo Domingo y más abajo, la imagen de Nuestra Señora con el Niño, tocando y cantando plegarias los religiosos".

Entraron el Oidor y sus acompañantes y llegaron a la celda del Padre Moreno para notificarle el extrañamiento; este religioso no la quiso oir, por lo cual el Oidor mandó al escribano que la leyese, a pesar de tod , y que diese el testimonio correspondiente. Hecho esto, el oidor Zúñiga dijo "que la orden que traía es que no saliendo vuestras paternidades inmediatamente de este convento, los haré sacar por la fuerza que está afuera, y llevarlos a Valparaíso". A lo que contestaron los desterrados que "estando ellos en su derecho, estaban dispuestos a sufrir martirio por la justicia".

Retiróse el oidor, acompañado hasta la portería por la comunidad, "y al llegar a la reja que allí tiene, vide que caían muchas piedras despedidas desde la torre, oí muchas voces de la gente que estaba de guarnición, dirigidas a que dichos padres se contuviesen y no tirasen, por el grandísimo peligro y daño que de ello venía, y así hubiera sido si no se retirase a toda priesa la gente a un lugar más distante".

Parece que las pedradas que venían de la torre de San Francisco eran dirigidas especialmente a los Padres de la Recoleta que querían entrarse al convento y que ya estaban por lograr su intento a tiempo de salir de él el señor oidor, lo cual, dijeron de arriba los frailes, que no lo permitirían en manera alguna, antes, sí, que se dejarían matar y que se perdiera todo; oído lo cual el señor oidor mandó a los de la Recoleta que se retirasen".

Restablecida, por el momento, la calma, el oidor mandó al Corregidor don Antonio Matías de Baldovinos "que pusiese guardas y centinelas en las puertas del convento para que no saliese ningún religioso y que rodeara el convento y que con la mitad de la gente fuera a abrir y echar abajo una tapia de la huerta del convento para penetrar en él; y como la gente fuera poca, el señor oidor mandó llamar a los religiosos de la Recoleta para que ayudasen; y, habiéndose hecho así, se ofreció la gran dificultad y recelo en la gente por las muchísimas piedras que tiraban desde adentro, que hubo de suspenderse el pasaje de la gente".

Pero el oidor no había ido allí para volverse con la vergüenza de que unos cuantos frailes le derrotaran a pedradas; volvió, pues, a animar a su gente, mandó traer barretas y picos, y logró abrir una brecha en la tapia, "a pesar de la notable ofensa de piedras, cantos y tejas que tiraban desde adentro"; y, habiendo logrado entrar los asaltantes, "vide que los de adentro se resistían con azadones, palos y chuzos y siempre con las muchas piedras que tiraban otros, y aunque no vide bocas de fuego, resultó haber lastimado a dos, uno en la frente y otro en los pechos; vide también que algunas de las dichas piedras venían encaminadas hacia la parte donde estaba parado dicho señor Oidor..."

Todavía tuvieron que tomarse otras trincheras los asaltantes, pues la brecha abierta sólo ponía a su disposición la huerta; una de esas trincheras era la puerta que comunicaba la huerta con el claustro, y que los religiosos habían tapiado con adobes. "Mandó su señoría traer de nuevo las barretas y con ellas echóse abajo el obstáculo; se vencieron las tablas de la puerta y quedó franco el paso, por donde penetró un gran golpe de gente armada y los religiosos recoletos".

Poco quedaba ya por hacer, si no era aprehender a los cabecillas de la resistencia, a quienes el oidor increpó de esta manera.

—¿Es posible, padres, que hayan dado lugar a un escándalo tan grande como el que se ha visto, estando advertidos por mí que había de entrar con la gente que traía a ejecutar el orden de la Audiencia? Parece que vuestras paternidades no son vasallos de Su Majestad, según la resistencia que han hecho a sus mandatos.

Un rato más tarde entraba al convento de la Cañada el Comisario fray Pedro Guerrero, y tomaba solemne posesión de su cargo, restableciéndose con esto la tranquilidad en la capital.

Al día siguiente salieron el Padre Moreno y demás extrañados con dirección a Valparaíso, donde fueron embarcados quince días más tarde en el galeón **San Fermín**, rumbo a Lima, a disposición del Comisario General Franciscano del Perú, quien los tuvo en prisión algún tiempo.

A. D. M.

NOTAS POLITICAS

Asamblea Radical

Bajo la presidencia del señor Viterbo Osorio y actuando de secretario don Rafael Pacheco, anoche celebró sesión esta colectividad política.

Se leyó y fué aprobada el acta de la sesión anterior y fueron aceptadas las solicitudes de varios señores como asambleístas activos.

Fué aprobado un voto en el sentido de que se nombre una comisión que confeccione un programa que permita señalar y estudiar las causas que engendran las dificultades económicas y sociales.

El señor Marqués Parodi presentó el siguiente proyecto de acuerdo que fué aprobado:

"Ante el deseo del rector de la Universidad al solicitar del Gobierno la contratación de profesores extranjeros para servir cátedras en el Instituto Pedagógico con sueldos que el Estado no está en condiciones de satisfacer, la Asamblea Radical acuerda: 1.o Recomendar a sus parlamentarios nieguen sus votos al ítem correspondiente del presupuesto; 2.o Recomendarles que no olviden la teoría de la nacionalización de la enseñanza y 3.o Que es aconsejable, por razones elementales de conveniencia, enviar profesores chilenos a perfeccionarse al extranjero en caso que no los hubiese competentes en el país".

A petición de diversos asambleístas, hace uso de la palabra el diputado don Domingo Durán, quien ratifica lo publicado por los diarios y agrega detalles y las últimas actuaciones practicadas por el comité parlamentario radical en unión con los comitées de los demás partidos.

A continuación hace uso de la palabra el señor Isaac Labarca, insinuando la conveniencia de organizar manifestaciones públicas en las diferentes comunas de Santiago con el objeto de formar opinión y dar a conocer el verdadero carácter de las incidencias políticas producidas últimamente.

El señor Isidoro Muñoz apoya lo dicho por el señor Labarca y abunda en otras observaciones en el sentido de consolidar la acción del partido.

El señor Francisco Meza expuso que difería de la opinión de los señores Labarca y Muñoz, por cuanto el estado de conflicto en que nos encontramos en la obra de la unión de los partidos que no fué otra que una radical-conservadora, dice, que más que al peligro militar teme el entronizamiento de una oligarquía. Expresa que no cree que la juventud radical vaya a participar en el actual movimiento, después de ver el fracaso total de la antigua dirección del partido que nos ha llevado a esta situación.

Hace uso de la palabra a continuación don Humberto Mardones, quien abunda en los mismos conceptos, atacando la unión radical-conservadora, que ha producido la anemia en las instituciones civiles. Se siguió a continuación un debate en el que terciaron los Sres. Rojas, Labarca y otros, contrarrestando las pendiente.

Se levantó la sesión.

Citaciones políticas

JUNTA CENTRAL RADICAL. — Huérfanos 1264.—Sesiones todos los días, a las 7 P. M.

PARTIDO LIBERAL FUSIONADO.—Catedral 1291.—Sesión de Directorio, hoy a las 7 P. M.

PARTIDO COMUNISTA.—Sección Yungay y Quinta Normal.—Sesión hoy, a las 7 P. M. Local de costumbre.

CENTRO DEMOCRATA GERMINAL.—Gálvez 154.—Asamblea general hoy, a las 8 P. M.

CENTRO DEMOCRATA DE SANTIAGO.—Merced 834.—Sesión hoy, a la hora de costumbre.

CONFEDERACION DEMOCRATA DE CHILE.—Rosas 1049.—Asamblea general de delegados de Centros hoy a las 9.30 P. M.

PARTIDO DEMOCRATA, COMUNA SAN MIGUEL.—Junta general hoy, a las 9 P. M. Local de costumbre.

PARTIDO DEMOCRATA

CENTRO GUERRILLEROS DE LA DEMOCRACIA. —Cita a asamblea para hoy a las 8 1/2 P. M., en Lira 863 a los componentes del nuevo Directorio, señores: Abelardo Daza, Alfredo de Barry, Juan M. Ortega, Alberto González, Manuel Pantoja, Ramón Orellana, Manuel A. Iturriaga, Juan J. Silva, Armando Muñoz, Pedro Vargas, Alejandro Reyes, Luis A. Ponce, Ciro Salvo; socios señores: Bernardo Quiroga, Idelicio Welsch, Luis Pizarro, Manuel Jiménez, C. Serey Valencia, Guillermo Varela, Gilberto Morales, Heriberto Moreno, Eliseo Gutiérrez, Manuel Jasmen, Ismael Gamboa, Juan Zúñiga, José de la Rosa, Faustino Guardia, Justo P. Morales, José D. López, Rafael Donoso, Manuel Cisternas, Manuel Parra, Francisco J. Román, Arturo Salvo, Arturo Díaz E., Pedro Rozas, Francisco Fuentes, Francisco Oliva y demás asociados en general.

Partido Asalariado

JUNTA EJECUTIVA (USRACH). —Hoy a las 9 de la noche, en su secretaría de la calle San Antonio 347 (tercer piso), sesionará ordinariamente este cuerpo directivo de los asalariados.

La sesión será exclusivamente para los miembros de la Ejecutiva. La sesión terminará a las 11 P. M.

TRES NEGOCIOS DE GRAN OCASION.
En calle MERCED
INMEDIATA PLAZA DE ARMAS
1,350 m2. edificio de dos pisos, apto para trasformarlo en gran teatro y grandes almacenes, por su espléndida situación, lo que produciría una magnífica renta. Se vende por liquidación de negocios, en el bajísimo precio de $ 1,400,000, con grandes facilidades de pago. Sólo el terreno vale este precio.
HUERFANOS CERCA ESTADO
VENDO GRAN PROPIEDAD CON 1,350 m2.
con 30 metros de frente por Huérfanos, edificios espléndidos, propiedad avaluada en $ 1,500,000, se liquida EN SOLO $ 1.000,000, SIEMPRE QUE EL PAGO SEA AL CONTADO. No tiene deuda; pero puede conseguir en el acto un préstamo de $ 500,000, bonos 8 por ciento.
EN PUENTE CERCA PLAZA
gran propiedad, grandes edificios, 1,900 m2. Produce el 8 por ciento sobre el precio de $ 1.550,000, que pide el dueño, y gastando $ 80,000 producirá el 10 por ciento.
ALEJANDRO GREENE CRUZAT
Abogado y Corredor de Comercio
Sección Propiedades Urbanas
OSCAR GREENE VALVERDE
TEATINOS 86 — CASILLA 3722

FRANCISCO DE ASIS
— POR —
AUGUSTO IGLESIAS
Apareció

BOLSAS DE GAMUZA
y de cuero, últimos modelos, en todos colores, con facilidades de pago, hace la fábrica de carteras.
MORANDE 720 23—O

Compro Pianos
Pago buenos precios. Préstamos por pianos, vitrolas, joyas de brillantes, etc., etc.
San Diego 460, EL AGUILA

Casas Amobladas
MIGUEL CLARO.—Espléndido chalet en 2 pisos.—4 dormitorios, salón, comedor, escritorio, hall, 2 piezas de baño, gran terraza, jardín, dependencias. CANON: $ 1,000.
VICUÑA MACKENNA.—Regia casa en 2 pisos.—6 dormitorios 2 salones, comedor, escritorio, gran hall, 3 piezas de baño, patio y dependencias. CANON: $ 1,800.
MANUEL MONTT.—Buena casa en 2 pisos.—2 dormitorios, salón, comedor, escritorio, hall, pieza de baño, 2 patios, 2 piezas de vestir, 2 piezas desocupadas, dependencias. CANON: $ 1,200.
PEDRO VALDIVIA, ESQUINA DIEGO VELASQUEZ.—Chalet de 3 pisos.—6 dormitorios, salón, comedor, escritorio, hall, pieza de baño, dependencias, jardín, Superficie 500 m2. CANON: $ 900.
CARLOS OSSANDON B.
BANDERA N.o 168

LIBROS UTILES:
GUIA DEL CONTADOR, por Abel Guevara. Rústica, $ 8.00. Pasta... $ 10.00
LIBRO DE COCINA "CORDON BLEU", de la señora Lucía Vergara de Smith... $ 6.00
RECETARIO DE BELLEZA Y DEL HOGAR, del Dr. R. Mongardú... $ 8.00
COMO TENER Y CRIAR HIJOS SANOS Y ROBUSTOS, por el Dr. Isauro Torres... $ 10.00
LIBROS NUEVOS ESCOGIDOS:
Magallanes Moure: "SUS MEJORES POEMAS". Selección y prólogo de Pedro Prado... $ 6.00
Vicente Huidobro: "VIENTOS CONTRARIOS".. $ 6.00
Federico Gana: "CUENTOS COMPLETOS". Prólogo de Tomás Gatica Martínez... $ 6.00
Eulogio Gutiérrez: "CHUQUICAMATA, TIERRAS ROJAS"... $ 6.00
Armando Moock: "VIDA Y MILAGROS DE UN PRIMER ACTOR"... $ 6.00
Pablo Neruda: "EL HABITANTE Y SU ESPERANZA"... $ 4.00
Marta Brunet: "BESTIA DAÑINA"... $ 4.00
Mariano Latorre: "SUS MEJORES CUENTOS"... $ 6.00
LIBRERIA NASCIMENTO
AHUMADA 125 — CASILLA 2298
En pedidos de provincias, agregar $ 0.80 para remisión

$ 20.-
Pida una combinación de 5 Blocks de hilo con 100 hojas y 300 sobres hilo, inviolables. Todo impreso.
IMPRENTA
Lathrop Hnos.
HUERFANOS 1055

VALPARAISO

(DE NUESTROS CORRESPONSALES)

Resolución de la Corte Marcial

Ayer se reunió este tribunal para resolver en el recurso de amparo del sargento de carabineros Francisco Leppe, quien lo ha interpuesto por encontrarse preso en Limache por el Comandante General de Carabineros, para que informe sobre las causas de la prisión del precipitado sargento.

Alameda
FRENTE A
ESTADO
N.o 870

Casa de 8 piezas, apropiada para residencia, establecimiento de modas o profesional, arriéndase

1,300 pesos mensuales

TRATAR:
Alameda 404
de 11 a 12

El nuevo Ministro de Gran Bretaña

A bordo del vapor "Orita" llegó ayer a este puerto, el Excmo. señor Thomas Hohler. Al desembarcar el distinguido diplomático recibió los saludos del Gobierno de parte del Intendente de la provincia.

El Excmo. señor Hohler se dirigió ayer mismo a Santiago.

Proceso del Banco Español

AYER EL MINISTRO SUMARIANTE DECLARO CERRADO EL SUMARIO ENVIANDO LOS ANTECEDENTES AL PROMOTOR FISCAL

Ayer el Ministro sumariante del proceso del Banco Español, señor don Ramón Fernández Bañados, declaró cerrado el sumario enviado al efecto los antecedentes a la vista del Promotor Fiscal, con la siguiente resolución:

"Vistos: Se declara cerrado el sumario y pasen los autos en vista al señor Promotor Fiscal, para que pida lo conveniente, teniendo también en consideración los cargos e imputaciones que contra otras personas se desprenden de las declaraciones de fs. 147, 152 vta., 156 vta. 168, 170 vta., 186, 188 vta., 308, 337 vet., 351, 380, 480, 500, 514 vta., 520 vta., 541 y 565, minuta de fs. 101, informe pericial de fs. 181 vta., y diligencia de fs. 331 vta.

Al cerrar el sumario el Ministro envió una nota al presidente de la Corte de Apelaciones en la que da cuenta de la forma cómo se ha llevado la causa, hasta la fecha, haciendo, a la vez presente, que cree oportuno que el señor Promotor Fiscal, al dictaminar con arreglo a ley sobre el fondo del asunto, se pronuncie sobre la necesidad de ampliar la investigación a hechos que estima no suficientemente esclarecidos y que pudieran afectar la responsabilidad penal de otras personas que han tenido intervención en los negocios del Banco.

También hace presente en su nota que los antecedentes relativos a los delitos cometidos en la sucursal de Barcelona, ya fueron enviados al juzgado del crimen de Santiago, tribunal que habrá de dictaminar sobre ellos.

DE TODO EL PAIS COMIENZAN A PARTIR A VALPARAISO LAS DELEGACIONES AL PRIMER CONGRESO DE CONTRIBUYENTES

Todas las provincias y ciudades principales han respondido a la convocatoria a un primer Congreso de Contribuyentes que se verificará en los días 25, 26 y 27 de la próxima semana en Valparaíso.

Hoy se efectuará en este puerto una importante reunión de comerciantes e industriales quienes se preocuparán de nombrar la delegación oficial de Valparaíso y de tratar de la forma mejor en que se atenderá a los delegados de Santiago y provincias durante el Congreso.

Los dirigentes porteños tienen hecho todos los preparativos para atender a los visitantes y son diversas las manifestaciones y festejos que harán a los delegados del resto del país.

Ya han partido algunas de las delegaciones provinciales y otros lo harán en el curso de esta semana para encontrarse oportunamente en Valparaíso el día de la inauguración.

Mientras más avanza el tiempo, se da por descontado el éxito de la reunión a juzgar por el número de delegados y demás personas que asistirán al Congreso.

No se ha designado aún el sitio dónde se reunirá la Asamblea, pero se espera habilitar para este fin uno de los teatros más centrales del puerto.

EL GOBIERNO DA FACILIDADES A LA CONVENCION

La Junta Organizadora del Congreso envió al Ministro de Hacienda un telegrama en el cual expresa que siendo uno de los puntos principales de que se ocupará la asamblea el relativo a la simplificación del cobro de las contribuciones, desearía conocer el proyecto que el Ministerio encargó confeccionar sobre esta materia al Director General de Impuestos Internos, señor Rioseco.

El Ministro conferenció a este respecto con el citado funcionario y le pidió se sirviera atender a la petición del Congreso de Contribuyentes.

En consecuencia, será enviado a Valparaíso una copia de dicho proyecto.

Ayer se hizo entrega al Cónsul de Francia M. Georges De Lorrain

DE LA CONDECORACION AL MERITO

La ceremonia se efectuó en el salón de honor de la Intendencia

En la mañana de ayer, a las once, se verificó en el salón de honor de la Intendencia, la ceremonia de la entrega de la condecoración, de Oficial de la Orden "Al Mérito" conferida por nuestro Gobierno al Cónsul de Francia en Valparaíso, M. Georges Le Lorrain, en reconocimiento a su importante labor realizada en favor del intercambio franco-chileno durante su permanencia en Chile.

El Intendente de la Provincia, don Salustio Valdés en un breve y hermoso discurso procedió a la entrega del diploma y de la condecoración.

El señor Le Lorrain, agradeció la distinción de que era objeto, pronunciando un brillante discurso que fué muy aplaudido.

Luego el señor Intendente ofreció al señor Le Lorrain y demás concurrentes una copa de champagne, brindándose por la prosperidad de Francia y de Chile.

Concurrieron, a este acto, el Intendente de la provincia, don Salustio Valdés; Cónsul de Francia, M. Georges Le Lorrain; Prefecto de Policía, don José A. Díaz Marfull; Cónsul General de los Estados Unidos, de Norte América, señor C. F. Deichman; Cónsul de Panamá, señor Rea Hanna; Cónsul de Dinamarca, señor Pablo Nielsen; Cónsul de Grecia, señor Georges Mustakis; secretario de la Intendencia, señor Eugenio Ringeling; señor Raimundo Alfaro, de "El Mercurio"; y se.or Pedro Lizana, de "La Unión".

Terminada la ceremonia, el señor Le Lorrain, invitó a los asistentes a una copa de champagne, que fué servida en los salones del Consulado de Francia.

La revista de reclutas

Fué terminada ayer en el Batallón Tren de guarnición en Limache.

El próximo Domingo correrá uno a la capital con motivo del match de football entre Argentina y Uruguay.

Relator suplente

Encontrándose enfermo el relator de la Corte de Apelaciones, don Miguel Aylwin, el tribunal ha nombrado en su reemplazo al abogado don Oscar Iménez Ruiz, quien prestó juramento ayer.

Cigarrillos recomendados
CABAÑAS
HABANOS EXTRAFINOS
$1.60
MY LORD
CON TABACO MARILAND
$1.60

El paseo de los huerfanitos

Ayer se efectuó esta tradicional fiesta dedicada a los huerfanitos de los diferentes asilos de la ciudad. Las sociedades de choferes organizadoras de esta simpática fiesta, llevaron a los niños en sus coches hasta las canchas del Valparaíso Sporting Club, donde se sirvió a los huerfanitos un almuerzo. En la tarde, conforme al programa, se verificó un paseo por los alrededores de la ciudad y por sus calles centrales.

Un incendio

Minutos después de las cuatro de la madrugada de ayer se declaró un incendio en este puerto en un edificio de un piso situado en la calle Chillán Viejo, y ocupado por un negocio de menestras pertenecientes a don Estéban Cademartori, quien tenía un seguro de diez mil pesos. La propiedad y el negocio se quemaron en gran parte alcanzando el fuego a prender en un conventillo vecino, para producir mayores perjuicios.

MOVIMIENTO MARITIMO

AYER LLEGARON:
El Orita, de Liverpool.
El Cachapoal, de Lota.
AYER SALIERON:
El Teno, para San Antonio.
El Aysen, para Lota.
HOY LLEGAN:
El Perú, de Arica.
El Santa Ana, de Nueva York.
HOY SALE:
El Valparaíso, para Punta Arenas.
EL VIERNES LLEGAN:
El América, de Arica.
El Teno, de San Antonio.
El Oak-Branch, de Liverpool.
E LVIERNES SALEN:
El Cachapoal, para Pimentel.
E LSABADO SALEN:
El Teno, para Nueva York.
El Perú, para Arica.
El Fresia, para Corral.
EL DOMINGO LLEGAN:
El Amsterdam, de Hamburgo.
El Margit, de Iquique.
El Taltal, de Iquique.
EL DOMINGO SALE:
El Taltal, para San Antonio.
EL LUNES SALE:
El América, para Arica.

El día deportivo del Ejército y Armada

Esta tradicional fiesta de las instituciones armadas se verificará el Domingo 7 de Noviembre. A juzgar por el programa que se ha preparado esta fiesta será todo un éxito.

La corbeta "General Baquedano"

Probablemente a fines de la semana zarpará a Talcahuano este buque escuela.

El nuevo Inspector de Máquinas en el Apostadero de Magallanes

Hoy se embarcará con destino a Punta Arenas en el vapor "Valparaíso", el ingeniero de corbeta, don Victoriano Rojas Mancilla, quien va como Inspector de máquinas.

DIRECCION DE IMPUESTOS INTERNOS
COMUNA DE YUNGAY

Se avisa a los deudores morosos de la Comuna de Yungay que se están haciendo las listas para proceder a la ejecución de los que adeudan las contribuciones fiscales, municipales y de caminos de sus predios por los años de 1924 y 1925, efectuándose en seguida el embargo y remate, en conformidad al decreto-ley 755.

EL TESORERO.

MUEBLERIA
Y PELETERIA
VIENESA
DELICIAS 1120

Se vende toda clase de muebles, con grandes rebajas de precio, al contado y con grandes facilidades de pago.
Entrega inmediata:
E. ZIMEND.

"GETS-IT"
Acaba con los
CALLOS
en 3 Segundos

GETS-IT
CALLOS Y

El Callicida Más Rápido del Mundo
"GETS-IT" es un liquido cientifico usado por millones de personas, entre ellas, famosas bailarinas, atletas, médicos y personas que acostumbran andar mucho. Acaba con los callos. Una gota quita el dolor en 3 segundos. Se afloja el callo y se desprende... despedido, olvidado. Entonces anda Vd. en paz. Hay imitaciones de "GETS-IT." Fíjese bien y exija el legitimo. Cada frasco contiene lo suficiente para extirpar una docena de callos. De venta en todas partes.

"GETS-IT" Inc., Chicago, E.U.A.

ACIDO SALICILICO 14.0%; CLORURO DE ZINC 2.0%; ETER 7.2%; ALCOHOL 6.0%; COLODION ELASTICO 70%.

Gran
Remate
DE MERCADERIAS SURTIDAS ARTICULOS DE JOYERIA Y PAQUETERIA
Calle 10 de Julio N.o 12
Casi esquina Vicuña Mackenna
Para hoy Jueves 21,
2 1|2 P. M.

Hay: Gran cantidad relojes de bolsillo y pulsera, despertadores, relojes pared, cadenas, maletines, aros, prendedores.
1.000 docenas pañuelos surtidos. 500 docenas medias y calcetines; gran cantidad de perfumería surtida; artículos cuchillería, 600 de cucharas; 300 Id., tenedores; 300 Id. cucharitas; 100 de cuchillos; una partida té Florfina, máquina fotográfica KODACK; Victrola marca Decca, discos y mil artículos a la vista desde hoy, a las 2 P. M.

R. Varela O.,
MARTILLERO.

WHISKY
QUEEN MARY

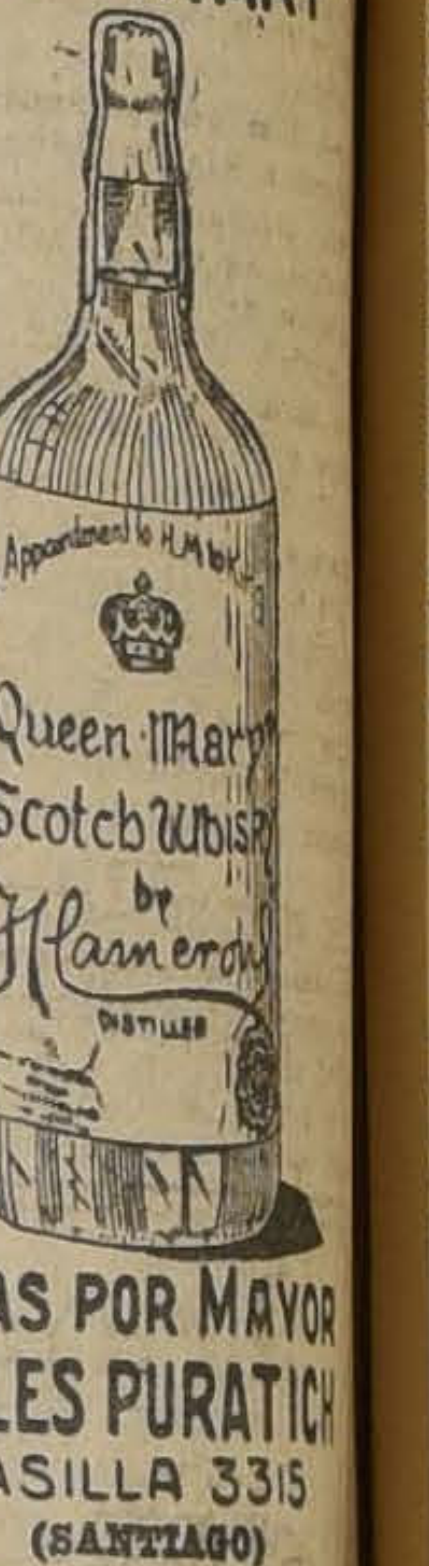

VENTAS POR MAYOR
AQUILES PURATICH
CASILLA 3315
(SANTIAGO)

HIDRO·MAGNESIA
M. R.
CONTRA ACIDEZ DE ESTOMAGO INDIGESTION ETC.
LA MEJOR LECHE DE MAGNESIA
LABORATORIO CHILE SANTIAGO
BASE: OXIDO HIDRATADO DE MAGNESIA

No hay bebida más sana y sabrosa que el agua fresca, con una cucharada del purgante suave y refrescante, "SAL DE FRUTA" ENO.
Marca de ENO'S "FRUIT SALT" Fábrica
Formula segun Boletin de la Superintendencia de Aduanas num 461.
Bicardonato de Sodio—grs. 53. Acido Tartrico—grs. 47. Fabricado por el metodo especial del Sr. J. C. Eno.

PIDA
COCOA
PEPTONIZADA
RAFF
Base: Cacao, Malta, Peptona, (en forma de crema).

SOCIEDAD ANONIMA MARITIMA
GONZALEZ SOFFIA
VAPOR RAPIDO AL NORTE
EL ESPLENDIDO VAPOR DE PASAJEROS
"P E R U"
Saldrá para COQUIMBO, CALDERA, CHAÑARAL, TALTAL, ANTOFAGASTA, TOCOPILLA, IQUIQUE y ARICA.
EL SABADO 23 DE OCTUBRE, A LAS 6 P. M.
Por fletes, pasajes y demás pormenores, verse con:
B. DONOSO GRILLE
Galería Alessandri N.o 237
SANTIAGO
CIA. TRANSPORTES UNIDOS
Estado, esquina Alameda,
SANTIAGO
En Valparaíso: Soc. Anon. Marit. González Soffia y Cía.
BLANCO N.o 903

C. S. A. V.
SERVICIO MENSUAL A NUEVA YORK EN 18 DIAS
"TENO" SABADO, 23 DE OCTUBRE A LAS 4 P. M.
con escalas en ANTOFAGASTA, IQUIQUE, ARICA, CALLAO, PAYTA y CRISTOBAL.
SERVICIO QUINCENAL A GUAYAQUIL
"AYSEN" VIERNES 29 DE OCTUBRE, A LAS 4 P. M.
con escalas en Coquimpo, Antofagasta, Gatico, Tocopilla, Iquique, Arica y puertos peruanos.
SERVICIO QUINCENAL A PIMENTEL (PERU)
"Cachapoal" Viernes 22 de Octubre a las 6 P. M.
con escalas en Coquimbo, Huasco, Caldera, Chañaral, Taltal, Antofagasta, Iquique, Arica y puertos peruanos.
LOS VAPORES DE ESTAS TRES LINEAS TOCAN EN SAN ANTONIO DOS DIAS ANTES DE SU SALIDA DE VALPARAISO PARA EL NORTE
VALPARAISO A PENCO, LOTA, TOME Y TALCAHUANO; SALIDAS DE VALPARAISO TODOS LOS MIERCOLES
COMPAÑIA SUD-AMERICANA DE VAPORES
WESSEL, DUVAL & Co.
Huérfanos, esquina Morandé,
agentes en Santiago
CIA. TRANSPORTES UNIDOS,
Estado, esquina Delicias
WAGNER, CHADWICK & Co.,
Huérfanos 1153, Sub-Agentes en Santiago
WAGNER, CHADWICK & Co., Agentes en San Antonio

Lloyd Real Holandés
Servicio de Vapores Lujosos de Pasajeros
entre los puertos del Río de la Plata, Brasil, Portugal, España, Francia, Inglaterra y Holanda.
COMODIDADES PARA PASAJEROS DE PRIMERA, SEGUNDA, INTERMEDIARIA Y TERCERA CLASES
Excelente Comida — Atención Inmejorable — Higiene Absoluta
GELRIA, 14 Octubre
FLANDRIA, 28 Octubre
ZEELANDIA, 11 Noviembre
ORANIA, 2 Diciembre
GELRIA, 16 Diciembre
FLANDRIA, 30 Diciembre
ZEELANDIA, 13 Enero
ORANIA, 3 Febrero
UNICO AGENTE EN SANTIAGO
ENRIQUE SELLER
CASILLA 1539 — TEATINOS 68 — TELEFONO 1914
Agente General "PABLO FINCKE", Valparaíso, Esmeralda 109, Casilla 1558.

Cías. Francesas de Navegación
SUD-ATLANTIQUE — CHARGEURS REUNIS — STE. GLE. DE TRANSPORTES MARITIMES
Societá Italiana di Navigazione "Lloyd Latino"
PROXIMAS SALIDAS:
Servicio rápido de pasajeros entre Buenos Aires y Europa, en 14 días, por los grandes transantlánticos de lujo:
"MASSILIA" 14 de Noviembre
"LUTETIA" 14 de Diciembre
"Meduana", 15 de Noviembre
"Mosella", 10 de Enero
Con escalas en Montevideo, Santos, Río, Lisboa y Burdeos
"Plata", 30 de Octubre
"Mendoza", 6 de Noviembre
"Alsina", 16 de Noviembre
"Formosa", 30 de Noviembre
"Valdivia", 6 de Diciembre
Con escalas en Brasil, Dakar, Las Palmas, Marsella y Génova
"Aurigny", 4 de Noviembre "Belle Isle", 10 de Noviembre
Para Brasil, Dakar, La Pallice y El Havre
"Desirade", 26 de Octubre "Grotx", 28 de Noviembre
Para Brasil, Madeira, El Havre y Amberes
AGENTES GENERALES:
E. METTAIS & Cía.
SANTIAGO, AGUSTINAS 942, CASILLA 1927
SUB-AGENTES:
A. J. Broom & Co. Ltd., Valparaíso, Blanco 638
Esquerré Hnos., Concepción

GRACE LINE
Servicio rápido de pasajeros para Antofagasta, Iquique, Arica, Mollendo, Callao, Salaverry, Talara, Balboa, Cristóbal y
NUEVA YORK
"SANTA ANA"
Saldrá de VALPARAISO el 27 de Octubre, a la 1 P. M.
"SANTA ELISA" ... NOVIEMBRE 10
"SANTA LUISA" ... NOVIEMBRE 24
"SANTA TERESA" ... DICIEMBRE 8
New Orleans and South American Steamship Co. Servicio mensual de vapores de carga, desde New Orleans (EE. UU.) a puertos CHILENOS Y VICE-VERSA
GRACE y CIA. (CHILE S. A.)
HUERFANOS N.o 1189.—SANTIAGO

S.A.C. BRAUN & BLANCHARD
El mejor servicio de pasajeros. Salidas semanales al Norte, y cada 21 días a Punta Arenas.
PROXIMA SALIDA PARA PUNTA ARENAS
VALPARAISO... 21 DE OCTUBRE
SALIDAS AL NORTE
CHILOE... 26 DE OCTUBRE
BLANCHARD Y PUELMA Ltda.
Agentes en Santiago
Huérfanos 1059
CIA. "TRANSPORTES UNIDOS"
Estado, esquina Delicias
Sub-Agentes en SANTIAGO

P. S. N. C.
VAPORES PARA EUROPA
Vía Canal de Panamá
ORITA... 30 de Octubre
Tocará extra en la Isla Bermudas
OROPESA.. 20 de Noviembre
OROYA... 4 de Diciembre
1 P. M.
Para Antofagasta, Mejillones, Iquique, Arica, Mollendo, Callao, Balboa, Cristóbal, La Habana, Coruña, Santander, La Pallice y Liverpool.
Por estos vapores se expenden boletos de segunda clase para Europa y puertos de la costa, a precios convenientes.
VAPORES PARA NUEVA YORK
EBRO... 3 de Noviembre
ESSEQUIBO. 1.o de Diciembre
EBRO.... 29 de Diciembre
1 P. M.
Para Antofagasta, Iquique, Arica, Mollendo, Callao, Balboa, Salaverry, Payta, Cristóbal, La Habana y Nueva York.

R. M. S. P.
SERVICIO RAPIDO DE LUJO DESDE Buenos Aires a Europa
PROXIMAS SALIDAS DE LOS AFAMADOS VAPORES "A" VIAJES RAPIDOS A LISBOA, EN 18 DIAS; CHERBURGO Y SOUTHAMPTON EN 19 DIAS
"ANDES"... 30 de OCTUBRE
"ASTURIAS"... 10 de NOVIEMBRE
"ARLANZA"... 24 de NOVIEMBRE
"AVON"... 3 de DICIEMBRE
"ALMANZORA"... 15 de DICIEMBRE
PROXIMAS SALIDAS DE LA LINEA "D"
VIAJES DE LLAMADA DESDE VARIOS PUNTOS DE EUROPA SIRIA Y TURQUIA
Demerara 18 de Noviembre Deseado.. 16 de Diciembre
Darro... 2 de Diciembre Desna... 30 de Diciembre

Agustinas 1017 — Casilla 536
SANTIAGO
THE PACIFIC STEAM NAVIGATION Co.
VALPARAISO
Calle Blanco — Casilla 24 V.
SUB-AGENTES EN SANTIAGO: TRASPORTES UNIDOS, ESTADO ESQUINA ALAMEDA — VILLALONGA, AGUSTINAS N.o 817.

¡Coma para vivir-no para matarse!

Precisamente los alimentos que tome con más gusto y que le parezcan más nutritivos, pueden convertirse en venenos que destruyan su salud. Los desperdicios de la alimentación deben eliminarse regular y completamente. El estreñimiento nulifica los beneficios que debieran obtenerse de los alimentos—de hecho, convierte a los alimentos saludables en dañinos.

El estreñimiento que convierte sus alimentos en venenos puede combatirse con el uso del Nujol. El uso continuo de laxantes solo sirve para hacer crónico el estreñimiento. A diferencia de los laxantes, el Nujol suaviza los desperdicios y permite su evacuación completa y regular, sin lastimar ni cansar los músculos intestinales.

El Nujol puede tomarse, indefinidamente, sin efectos nocivos. Para asegurar la limpieza interna, debe tomarse regularmente, siguiendo las instrucciones que van en la botella. El Nujol obra suavemente y sin causar dolor o molestia.

Compre hoy mismo una botella de Nujol en la botica. Tome con gusto sus alimentos y disfrute la salud que trae una perfecta asimilación.

De venta en todas las farmacias

Nujol
MARCA REGISTRADA
para el estreñimiento

Nujol
Nujol

A base de aceite mineral

STANDARD OIL CO. (New Jersey), E. U. A.
Distribuído por West India Oil Co., Santiago

Base: Aceite mineral.

EN EL ROTARY CLUB.—

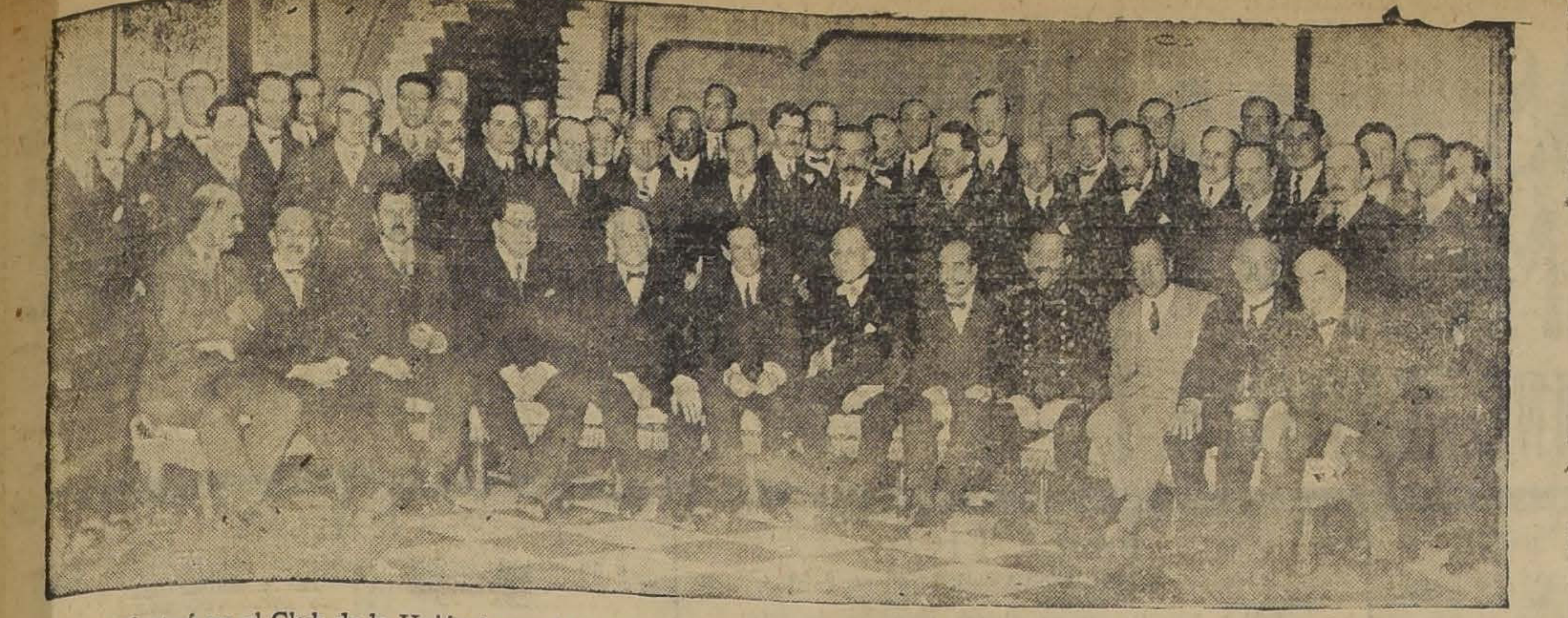

Anoche se efectuó en el Club de la Unión la comida quincenal de los miembros de esta institución, a la cual fué invitado, por acuerdo especial de su directorio, el señor don Eliodoro Yáñez, que acaba de regresar al país. Damos la fotografía de los asistentes a la reunión.

EN LA DIPLOMACIA.—El Ministro de Relaciones Exteriores, don Antonio Huneeus y la señora Magdalena Valdés de Huneeus ofrecieron anoche en su residencia de la calle Catedral una comida a la que asistieron además, el señor Carlos Garbasso, Embajador de Italia; el Ministro de España, don Bernardo Almeida y la señora Isabel Valdés de Almeida, el Ministro de Francia, señor Jean des Longchamps y la señora Mercedes Ballester des Longchamps, el Ministro de Bélgica, señor Charles Symon, el Marqués de Rossi-Longhi, secretario de la Embajada de Italia; el Ministro de México, general don Eduardo Hay, y la señora Angelina de Hay, don Ladislao Errázuriz Lazcano y la señora Blanca Pereira de Errázuriz, el Diputado don Matías Silva, el coronel don Bartolomé Blanche, Director General de Policías, y la señora de Blanche, las señoritas Magdalena y Carolina Huneeus Valdés y don Antonio Huneeus Valdés.

—Continúa mejor de salud el Encargado de Negocios de Panamá en Chile, señor don Rodolfo Bermúdez.

—A fines del presente mes se dirigirán a Río de Janeiro el teniente coronel don Bias Gomes Pimentel, Agregado Militar a la Embajada del Brasil en Santiago, acompañado de su esposa la señora María Netto dos Reis de Pimentel y de sus hijos.

—El Viernes 29 en la tarde se llevará a efecto en el Prince of Wales el bridge party que ofrece la señora María Plaza de Deane, esposa del Secretario de los Estados Unidos a miembros del Cuerpo Diplomático y a sus relaciones sociales.

EN EL CLUB SANTIAGO DE TENNIS.— Este Sábado se inician los dancing-tea que ofrece a la sociedad santiaguina el Club Santiago de Tennis, con motivo del desarrollo de las primeras eleminatorias de los grandes campeonatos de Chile.

Este año hay cincuenta inscritos que disputarán el título de campeón del país, torneo que promete alcanzar gran brillo. Entre los jugadores se destacan los mejores del país, como son los señores Federico Bierwirth, Erwin Keller, Carlos Doreñ, Luis Harnecker, Carlos Ossandón, Guillermo Condon, Luis Meredith, Herbert Müller, Roberto Conrads y tantos otros que sería largo enumerar.

Entre el elemento femenino figuran las señoritas Izquierdo y Ossandón del Club Santiago, la señora Armstrong, campeona de Viña y de Valparaíso, las señoritas Pérez, Brunton, Clark y otras de grandes méritos.

El club organizador nos encarga avisar que la entrada para presenciar los juegos es libre y que se invita a todos los aficionados al sport.

DON AGUSTIN ROSS.—

A los 83 años de edad ha dejado de existir, en la tarde de ayer, en Viña del Mar, el señor Agustín Ross Edwards.

Su brillante actuación en la vida política y financiera de la nación, habla de sobra para entrar a recordar la destacada labor que le cupo en las diversas manifestaciones de la vida nacional. Todavía están en la mente de todos sus vehementes campañas, especialmente de orden económico, para diseñar en breves rasgos la influencia decisiva en la obra constructiva de la riqueza nacional.

El señor Ross, perteneciente a una de las familias más ilustres del país por sus condiciones de trabajo y talento, escaló rápidamente los más altos honores de la política y diplomacia. Fué senador por las provincias de Santiago y Coquimbo, en cuya capital, La Serena, nació.

También representó con brillo a nuestro país ante la corte de Westminster, dejando un grato recuerdo de su estada en Inglaterra patria de sus ascendientes.

Pero donde adquirió caracteres extraordinarios su personalidad, fué en las finanzas. Su opinión era tenida, en estos últimos tiempos, como la expresión más autorizada, en los círculos bancarios y financieros, traspasando su reputación los límites del país.

Varias corporaciones científicas se honraban con tenerlo en su seno, habiéndosele discernido numerosos honores en academias y agrupaciones de carácter científico.

Sus teorías y opiniones están contenidas en numerosas obras y folletos, que siempre merecieron la más detenida consideración de los poderes públicos y entidades financieras.

Basta este ligero esbozo de su vida para dar a entender que el personaje que hoy desaparece del escenario nacional, era uno de los más destacados exponentes y una de las más claras inteligencias en el orden de las finanzas, a la cual dedicó los mejores esfuerzos de su vida.

M U S I C A

HOY LA COMPAÑIA LIRICA ESTRENA "NOCES D'OR" Y "EL DESPERTAR DE AMARY LYS", DE ARMAND CRABBE Y AUGUSTO MAURAGE, BAJO LA DIRECCION DEL MAESTRO FEDERICO DEL CUPOLO

La popularísima de ayer en la tarde, con "Madame Butterfly", llevó un público extraordinario que se deleitó con las bellezas musicales de la inspirada producción pucciniana, y con la magnífica interpretación de Carmen Melis y Angel Minghetti.

En los finales de acto, tanto estos artistas como el maestro Failoni que dirigió la obra con mucho brío, fueron obligados a salir al palco escénico.

Hoy el Municipal estará de gala con el estreno de dos obras de grandes bellezas literarias y musicales y de las que son autores el gran barítono belga Armand Crabbe, hoy nuestro huésped, y el joven compositor Augusto Maurage.

"El despertar de Amarylys" es un poema mitológico que nos narra los amores de Apolo con Amarylys, y la venganza de Diana, hermana de Apolo, que convierte a la hermosa muchacha en una estatua de mármol. Luego Apolo consigue de Júpiter, su padre, el consentimiento para volverla a la vida por medio de una danza que ejecuta a su alrededor tocando una flauta y vestido de pastor.

En esta obra participarán las más destacadas alumnas del profesor Kawesky, quienes ejecutarán hermosas danzas de un efecto y belleza sorprendentes. Los roles centrales estarán a cargo de la soprano ligero chilena Isabel Monreal, y de Crabbe.

EN HONOR DEL SEÑOR LINDOLFO COLLOR.—

Anoche se llevó a cabo en el Club de la Unión la comida íntima que el personal de redacción de "La Nación", ofrecía en honor del señor Lindolfo Collor con motivo de su partida del país.

A esta recepción que se desarrolló en la más franca cordialidad y camaradería, asistieron, además del invitado, los señores Arturo Meza Olva, Luis Gazmuri, Antonio Planet, Hugo Silva, José María Raposo, Aníbal Jara, Manuel Bianchi, Augusto Iglesias, Jorge G. Silva, Ramón Lartundo Herrera y Adolfo Echeverría. Excusaron su inasistencia el señor don Eliodoro Yáñez y el señor don Carlos Dávila.

DON ANTONIO PLANET. — En la combinación transandina última llegó, procedente de Buenos Aires, el señor don Antonio Planet.

DON FRANCISCO GARCIA HUIDOBRO BAEZA. — En la mañana de ayer dejó de existir en esta capital, el señor Francisco García Huidobro Baeza, vinculado por lazos de parentesco a distinguidas familias de nuestra sociedad.

Gracias a su trabajo constante y esfuerzos pudo conquistase una situación destacada dentro de las actividades comerciales, haciéndose acreedor a la consideración y respeto de todos por sus condiciones especiales de caballerosidad que lo distinguieron en todo momento.

Su fallecimiento enluta un hogar distinguido de la capital, constituyendo una pérdida irreparable para los suyos y una sensible noticia para el vasto grupo de sus relaciones.

IN MEMORIAM.— Hoy se dirán misas por el descanso del alma de la señorita María Cristina Prieto Concha, en la capilla del Colegio Universitario Inglés.

Consejos de la Comtesse Ivon

SIGUE EL BAILE.—

No puede figurar en sociedad ni tener éxitos quien no sepa bailar a la perfección los bailes modernos, de acuerdo con los últimos estilos, cual los enseña el profesor **M. Aguilar, en su Escuela de Bailes, calle de Egaña 570,** donde se da una enseñanza rápida y en las formas más elegante para lucirse en sociedad.

LAS TELAS B. B. B.—

Hay una gran competencia en telas europeas, importadas y nacionales o argentinas, que se venden también como europeas, debido a su buena presentación, pero en el uso pronto se nota la enorme diferencia. Los que deseen proveerse de telas finas de primera clase, en seda, lana o hilo, debe hacer sus compras en la **Casa E. Delporte, Bandera 683-693 esquina de Rosas,** donde siempre hay la seguridad de encontrar lo que se desea, de los colores, tonos y dibujos de última moda y a los precios más bajos de plaza, o sea, cumpliendo con la fórmula práctica y popular de las tres B. B. B., es decir: bueno, bonito y barato. Una visita a esta casa la convencerá de esta verdad.

EL ARTE DE TEÑIR.—

No es cosa tan fácil, teñir en casa, si se desea obtener un buen resultado, sobre telas finas; en estos casos, casi siempre se pierde la anilina, la tela se hecha a perder lastimosamente, sin dinero. La verdadera economía consiste en entregar toda su ropa y telas a la **Tintorería Las Novedades, San Francisco 425, frente a la 6.a Comisaría, quinta cuadra,** donde tienen verdaderos artistas europeos, contratados especialmente para hacer los trabajos que se le confían, a los cuales aplican toda su ciencia, las mejores tintas y la más perfecta maquinaria. Ese es el cuento de su éxito y de la fama bien merecida de que goza, no sólo en Santiago sino en toda la República, de donde recibe órdenes por encomienda.

EL VELLO SUPERFLUO.—

Todo el mundo huye horrorizado del vello superfluo y trata de extirparlo por medio de diversos procedimientos, que generalmente no lo suprimen, pero hechan a perder el cutis. **Mme. Angele, Serrano 75,** aplica un procedimiento eléctrico, que lo quita radical y definitivamente, sin ninguna molestia ni peligro.

COMTESSE IVON.

MAISON TRIGOS
AHUMADA 116

Trajes Modelos Importados

Por viaje a Europa, realizamos a precio de costo todos los modelos de Verano, de vestidos y sombreros finos.

Ahumada 116 (Altos)

Entre Moneda y Agustinas

¡Ud. debe Descansar

¡Tenga su Veraneo gratis!

LA REINA DE LAS MEDIAS

ofrece a los lectores de "LA NACION"

$ 1.500

en efectivo.

Junte usted 15 ejemplares de "La Nación" y canjéelos en Ahumada 360, por un cupón.

Hay 3 premios: uno de $ 1.000 uno de $ 300, y otro de $ 200, todo en efectivo.

N|O.

¿SABE USTED LO QUE SON LAS VITAMINAS?

Son elementos de vida, indispensables para el organismo humano.

La leche desecada

MILKO

M. R.

conserva intactas todas las vitaminas de la leche y por eso es que su empleo se recomienda especialmente para la alimentación de las guaguas y de las personas convalecientes o enfermas.

Agentes Generales:

DAUBE Y CIA.

De venta en todas las droguerías y boticas. N|O.

PRECIO: $ 7.00

PLIZADOS BORDADOS
CALADOS — FILETES
Dirijirse a los Talleres
GALERIA DE NOVEDADES
21 de Mayo 511 — Monjitas 879

TRANQUILA puede sentirse una madre que ha adoptado para sus niños - el - ALIMENTO CHILE

M. R.

Baby Peggy

Estrella de la UNIVERSAL en "La Caperucita Roja"

Para conservar la dentadura sana y en perfecto estado, es necesario comenzar a cuidarla desde la más temprana edad. Acostumbrad a vuestros hijitos cepillarse la dentadura con Kolynos dos veces al día, un hábito que les será de valor inestimable durante toda la vida.

La Crema Dental Kolynos es ideal para los niños. No sólo limpia los dientes a la perfección sin arañar o gastar el esmalte que forma la coraza protectora de los dientes, sino que, gracias a su incomparable poder antiséptico, mantiene la boca y la garganta libres de millones de microbios dañinos. Kolynos es un dentífrico digno de toda confianza, que deleita a los niños y mantiene su dentadura sana y hermosa durante toda la vida.

Le insinuamos comience hoy mismo a cuidar de las dentaduras de sus hijitos evitándoles la caries y dolores de muelas. Acostúmbrelos al uso de Kolynos dos veces al día, mañana y noche.

KOLYNOS
CREMA DENTAL
UNA CREMA DENTAL CIENTIFICA SEGUN FORMULA DEL DOCTOR EN CIRUGIA DENTAL N. S. JENKINS

CREMA DENTAL KOLYNOS

628

EL AGUA DE COLONIA VERDADERA DEL LABORATORIO CHILE es el perfume varonil de mas refinada elegancia

EL Paraiso

PARA LOS NIÑOS

EL Paraiso

PARA LAS MAMAS

PROXIMAMENTE

El Paraiso

¿QUE SERA?

MUEBLES

Gran variedad y surtido en todo estilo colonial y moderno: Comedores, Dormitorios, Salones, Escritorios y gran variedad en sillas desde 100 pesos docena.

GRANDES FACILIDADES DE PAGO.—ENTREGA INMEDIATA

FABRICA NACIONAL DE MUEBLES

SERRANO 398, ESQUINA CONDOR, TELEFONO 95, MATADERO, CASILLA 631

CARLOS ORTUZAR OVALLE

Crema Encanto para la cara

M. R.

SI SU CUTIS ES MUY DELICADO USE JABON BORAXOL

M. R.

MADAME

Helene Charles

DELICIAS 590

Recibió gran surtido de lanas y esterillas dibujadas, especiales para alfombras de Smyrna. Lanas para tejer a palillo y crochet.

Arriendo

departamento central de dos piezas a la calle para dentista o doctor.

Alameda 858

FRENTE ESTADO

GRATIFICACION

Reloj pulsera de platino y brillantes perdido en la Exposición de Animales el Martes 19, en la mañana, se dará buena gratificación a quien lo devuelva a

Moneda 1125

21—O

Mme. Duchesne

250 ESTADO

LIQUIDACION por CONCLUSION de NEGOCIO de las novedades de Verano: Sombreros, trajes sastre, elegante, de punto; maletines, cortes de seda, de lana, flores, etc.

Contra Indigestión en los Niños

ES EFICAZ

LACTOMAGNESIA "18" M. R.

(Hidrato de magnesia)

NUEVA REMESA

EN ZORROS COLORADOS

Y OTROS DE ULTIMA MODA, A PRECIOS DE VERANO, ACABA DE RECIBIR

— LA —

PELETERIA

BLANCO ENCALADA

DELICIAS ESQ. DIECIOCHO

TELEFONO 4467

NOTA: La casa cierra los Sábados a las 12 M.

Splendid

DIRECCION: MAX GLUCKSMANN

ESPECIAL Y NOCHE — EL SORPRENDENTE EXITO

HOY ENIGMAS del AMOR **$ 3.**

LA MEJOR CREACION de CORINNE GRIFFITH

Mañana

Grandioso estreno del más hermoso y sensacional romance de amor "FIRST NATIONAL ATRACTION"

COMO ME QUIERE MI HOMBRE

Genial creación de
MILTON SILLS y VIOLA DANA

POLITEAMA

6.30 — GRAN ESTRENO — 9.30
de argumento altamente dramático:

La Joven de oro
por FLORENCIA VIDOR

REPUBLICA

6.30 — CON ABONO — 9.30
La grandiosa y extraordinaria creación de CORINNE GRIFFITH:

Enigmas del Amor

ELECTRA

6.30 — ORQUESTA "JEREZ" — 9.30
POLA NEGRI en su última creación de arte:

Flor de Dolor

ODEON

6.30 — El mejor espectáculo del barrio — 9.30
Estreno de aventuras y sensación:

La Leopardesa
por ALICE BRADY

La vida del DESDICHADO Luis XVII

Fué en el año 1789 cuando el régimen absolutista alcanzó en Francia su apogeo.

El pueblo moría de hambre y por la astucia o la fuerza buscaba la manera de procurarse su pan cotidiano.

EL DELFIN DE FRANCIA

MAGNA PELICULA DE LA REVOLUCION FRANCESA

Mañana - PRINCIPAL

ESTRENO EN CHILE —:— LOCALIDADES NUMERADAS EN VENTA

Exclusividad del
Consortium Cinematográfico de Chile
¡Grábeselo usted bien! Esta casa sólo presenta películas extraordinarias de arte europeo

"En nombre de la República, única e indivisible, el hijo de María Antonieta deberá ser entregado al ciudadano Simón, quien se encargará de hacerlo un patriota".

Robespierre

HOY, CARRERA: "LADRON DE CORAZONES", POR NORMAN KERRY

LA TROUPPE
BIANCHI ASCOT
DEBUTARA EL MIERCOLES EN EL
Esmeralda

O'HIGGINS

SAN PABLO ESQUINA DE CUMMING

-HOY-

A LAS 9.30
PLATEA: $ 3.20
COMPAÑIA MARESCA
LA PRECIOSA OPERETA

:::La Princesa::: de las Czardas

VERMOUTH: "LADRON DE CORAZONES"

Mañana: Frasquita | Martes: Agua Mansa

HOY SETIEMBRE ESMERALDA

LA PARISIENSE

POR
CONSTANCE TALMADGE

UNA LECCION DE AMOR PARA LAS ESPOSAS CUYOS MARIDOS GUSTAN MAS DEL CLUB Y DEL CABARET QUE DEL HOGAR

EXTRAORDINARIA RODUCCION DE LOS
ARTISTAS UNIDOS

ORQUIDEA DE LUZ Y AMOR

SUPER - PARAMOUNT

LA NOVELA DE UNA MODELO DE CASA DE MODAS

-HOY-
BRASIL

Sábado: CARRERA

Domingo: SETIEMBRE Y ESMERALDA

YVONNE & BILL
Espectáculo distinguido.
Debutará el Miércoles en el
Carrera

PROVIDENCIA

6.30 — HOY — 9.30

Estreno de la vibrante producción, drama de David W. Griffith:
EL TORBELLINO DEL AMOR
Creación de la hermosa actriz
Carol Dempster

Mañana:
Concierto Santelices

LOS PROGRAMAS DE HOY

TEATROS

COMEDIA (Huérfanos).—Compañía José Romeu.—Vermouth y noche: El Triunfo de Mozart en París.

COLISEO (Arturo Prat y Avenida Matta).—Compañía Retes-Jarque.—Los Sobrinos del Capitán Grant.

MUNICIPAL (Agustinas esquina San Antonio).—Compañía Lírica oficial.—El Despertar de Amaryllis y Noces D'or.

O'HIGGINS (San Pablo esquina Cumming).—Compañía de Operetas Maresca.—Noche: La Princesa de Las Czardas.

PRINCIPAL (Ahumada 146).—Tarde y noche: Lucrecia Torralva.

SANTIAGO (Merced).—Compañía Luisa Arozamena.—Tarde: México Bolchevique. Noche: La Flauta Encantada y Adelante con los Faroles.

CIRCOS

PABELLON DELICIAS.—Función nocturna.

CINES

ALHAMBRA (San Antonio esquina Monjitas).—Tarde y noche: 5.o programa cómico.

AVENIDA (Vicuña Mackenna 624).—Tarde y noche: El Torbellino del Amor.

AVENIDA MATTA (Avenida Matta 618).—Tarde y noche: La Casa de las Siete Llaves.

BRASIL (Brasil esquina de Huérfanos).—Tarde y noche: Orquídeas de Luz y de Amor.

CARRERAS (Alameda entre Brasil y San Miguel).—Tarde y noche: Ladrón de Corazones.

CHILE CINEMA.—Tarde y noche: Arpillera de Armiño.

CINEMA STAR (Avenida Recoleta 343).—Tarde y noche: Flor de las Playas.

CLUB DE LA UNION.—Tarde: Sombras de París.

COLON (Plazuela Ecuador).—Tarde y noche: Así se casan en París.

DELICIAS (Delicias esquina San Alfonso).—Tarde y noche: La Hija de Israel.

DIECIOCHO (Dieciocho 14).—Tarde y noche: Diversión y Fraude.

ELECTRA (Catedral esquina Sotomayor).—Tarde y noche: Flor de Dolor.

ESMERALDA (San Diego 1035).—Tarde y noche: La Parisiense.

FERROVIARIO (Exposición 155).—Tarde y noche: El Palacio del Placer.

FRANKLIN (San Diego 2015).—Tarde y noche: La Princesita Tralalá.

HIPPODROME CIRCO (Artesanos 725).—Tarde y noche: El Policía Fantasma y cómica.

IMPERIAL (San Diego 1344).—Tarde y noche: La Novia de Acero.

IMPERIO (Estado 239).—Tarde y noche: Reputación de Mujer.

INDEPENDENCIA (Independencia 373).—Tarde y noche: La Novia de Acero.

IRIS (Castro 130).—Tarde y noche: Muñecas de Placer y de Pecado.

MINERVA (Chacabuco 780).—Tarde y noche: La Hija del Guarda Bosque.

MUNDIAL (Plazuela Almagro).—Tarde y noche: Así se casan en París.

ODEON (Barroso esquina San Pablo).—Tarde y noche: La Leopardesa.

OLIMPIA (Huérfanos).—Tarde y noche: El Reino del Secreto.

O'HIGGINS (San Pablo esquina Cumming).—Tarde: Ladrón de Corazones.

POLITEAMA (Portal Edwards).—Tarde y noche: La Joven de Oro.

PRINCIPAL (Ahumada 162).—Tarde y noche: Bésame más, y variedades por Lucrecia Torralva.

PROVIDENCIA (Avenida Manuel Montt 46).—Tarde y noche: El Torbellino del Amor.

REPUBLICA (Avenida República 239).—Tarde y noche: Enigmas del Amor.

SALA ORIENTE (San Francisco 178).—Tarde y noche: El Apóstol Rojo.

SETIEMBRE (Delicias 404).—Tarde y noche: La Parisiense.

SPLENDID (Huérfanos 1060).—Tarde y noche: Enigmas del Amor.

VICTORIA (Huérfanos esquina San Antonio).—Tarde y noche: La Parisiense.

YUNGAY (Plaza Yungay).—Tarde y noche: La Novia de Acero.

Teatro Comedia

—En la vermouth y la nocturna de hoy se repetirá la obra en tres actos de José Riso Navarro, "El Triunfo de Mozart en París", cuyo estreno en la función de honor de José Romeu marcó un triunfo para el celebrado actor.

Con las dos funciones de mañana Viernes se despide de nuestro público la Compañía de José Romeu.

LA COMPAÑIA MARESCA DARA HOY "LA PRINCESA DE LAS CZARDAS" EN EL O'HIGGINS

Una de las más lindas operetas del repertorio de Maresca es "La princesa de las Czardas", obra que la compañía representará hoy en el O'Higgins, como tercera función de su temporada.

"La princesa de las Czardas" es la obra que dió fama al maestro Kalman. Tiene un argumento picaresco y sentimental a la vez, con bella música y lindos bailables. Pierrette Flori se luce en éstos.

—"Frasquita", la hermosa opereta de ambiente español, se estrenará mañana. Esta obra es uno de los caballos de batalla de Maresca, quien la presenta regiamente. Pierrette hace una verdadera creación de su rol de gitana.

—Se prosiguen activamente los ensayos de "Agua mansa", opereta-revista de Pietri, obra que ha constituído uno de los grandes triunfos de Maresca en Buenos Aires.

EL COLISEO PRESENTA HOY "LOS SOBRINOS DEL CAPITAN GRANT"

La compañía de Retes Jarque, que actúa en el Coliseo, sigue desarrollando una labor intensa y meritoria, sin omitir sacrificio alguno para corresponder a la favorable acogida del público.

Hoy, dando una prueba más de su anhelo de ofrecer programas variados e interesantes, llevará a escena la hermosa novela lírico-dramática, de fama enorme, hermosa fantasía de Julio Verne, "Los sobrinos del capitán Grant".

Retes monta esta obra aparatosa y atrayente con absoluta propiedad, en forma que satisface por sus aspectos grandiosos y espectaculares.

Las magníficas condiciones del escenario del Coliseo permiten desarrollar y poner en práctica todas las acotaciones y exigencias externas del libro.

"Adelante con los faroles" cumple hoy cien representaciones

La compañía de revistas Luisa Arozamena ha organizado para esta noche un interesante festival artístico, con ocasión de cumplirse las cien representaciones de la revista nacional de Cariola y Torrens, titulada "Adelante con los faroles".

Se completarán los programas con la revista nacional "La flauta encantada", agregándose al programa de la vermouth una nueva representación de la revista "México bolcheviqui".

—En la noche del Viernes próximo se efectuará la función que se ha preparado en honor y beneficio del gracioso primera actor cómico Ignacio Mateos.

Lucrecia Torralba en el Principal

Una buena idea ha sido la de la empresa de El Principal de combinar con su buen material de espectáculos cinematográficos, números de variedades de mérito, como el que ayer sirvió de inauguración a estas funciones.

Lucrecia Torralva la joven artista debutante causó desde el primer momento buena impresión pues a su juventud agrega su belleza y simpatía que cautivan al espectador desde su presentación en el palco escénico.

El público la obligó a repetir algunos números.

Hoy repetirá el programa de ayer, estrenando dos números nuevos.

ORQUESTA
Necesita para hoy mismo el
TEATRO PRINCIPAL

Teatro Municipal

EMPRESA CONCESIONARIA R. SALVATI Y A. FARREN
GRAN COMPAÑIA LIRICA ITALIANA

Hoy, [illegible] 21 de OCTUBRE, a las 9 P. M., día de moda, dos estrenos importantes, bajo la dirección del Maestro **FEDERICO DEL CUPOLO:**

HOY, NOCHE, 31.a FUNCION DE ABONO TURNO IMPAR

BODAS DE ORO :-: (Noces d'Or)

POEMA EN UN ACTO Y TRES CUADROS DE ARMAND CRABBE; MUSICA DE MAURAGE.
LUISA AYES, ARMAND CRABBE, GAUDIO MANSUETO (de l'Opera Comique)

El despertar de Amaryllis

(Creación absoluta), POEMA MITOLOGICO EN UN ACTO, DE ARMAND CRABBE; MUSICA DE MAURAGE.
ARMAND CRABBE. ISABEL MONREAL

En la primera parte BALLET del 2.o acto de THAIS, por la Cía de Bailes del Municipal.
Mañana Viernes, a las 5.30, Vespertina; 32.a Función de Abono: FANCIULLA DEL WEST.

Mañana llega la Compañía Camila Quiroga

En un tren especial arribarán en la noche de mañana los elementos artísticos que forman la compañía dramática argentina Camila Quiroga, que inaugurará en el escenario de La Comedia una lucida temporada en la noche del Sábado próximo.

La Quiroga tiene un repertorio internacional de primera fuerza y así como se cuentan en él las obras más bellas del teatro argentino, también se anotan producciones de prestigiados autores de otros países de América, de España, Francia, etc. Trae así, valores representativos de la literatura teatral más variada y heterogénea, lo que da singular interés y novedad a sus representaciones.

Su debut se hará con la comedia en tres actos "Una mujer desconocida" del doctor Pedro Benjamín Aquino.

CIRCOS

Esta noche debuta el Circo Hermanos Pacheco

Nuestro público, que ha demostrado especial predilección por los espectáculos de pista, se apresta para concurrir en gran número al debut del conjunto que encabezan los hermanos Pacheco, notables acróbatas chilenos que han triunfado en el país y en el extranjero.

Los Pacheco han completado su elenco con artistas contratados en Buenos Aires y otros centros de atracción de igual importancia.

En el programa de presentación actuarán los acróbatas, excéntricos musicales, trapecistas, tonys, tonadilleras y cancionistas, saltadores, y en fin, todo el personal, que alcanza a más de cuarenta artistas.

TEATRO SANTIAGO

EMPRESA ERNESTO BOUQUET
Compañía de Revistas Mexicanas
HOY JUEVES 21 DE OCTUBRE
Vermouth a las 6. Grandioso éxito
MEXICO BOLCHEVIQUI
LA FLAUTA ENCANTADA
Noche a las 9.30. Gran función de gala.
Celebración de las 100 representaciones.
ADELANTE CON LOS FAROLES
Sorpresas y novedades interesantes
LA FLAUTA ENCANTADA
Mañana, beneficio de Ignacio Mateos.

Circo Ecuestre de Fieras

"EL VUELO DE LOS CONDORES"

Los programas del Pabellón Delicias anuncian para hoy una gran función por el Circo Ecuestre de Fieras a las nueve y media de la noche. En esta velada, en la que participarán todos los artistas ya conocidos, debutará la familia Valenzuela, ejecutando la arriesgada y sensacional prueba de trapecio doble titulada "El vuelo de los Cóndores", que hace ya más de diez años no se hace en el país.

La función terminará como de costumbre con el número de las fieras, eso sí que hoy, se presentarán [illegible]das y al mando del domador [illegible] Peter.

NOTICIAS CINEMATOGRAFICAS

ULTIMA EXHIBICION EN EL SPLENDID THEATRE DE LA EMOCIONANTE CREACION DRAMATICA DE CORINNE GRIFFITH "ENIGMAS DEL AMOR"

En sus funciones de hoy esta sala exhibirá por 7.a y 8.a vez la triunfal super-producción de la First National Attraction titulada "Enigmas del amor" y que es la creación dramática más honda y emocionante que ha filmado hasta la fecha Corinne Griffith.

"Enigmas del amor" es el sombrío y terrible drama de una mujer que de pronto se encontró con dos maridos a la vez. Ella era una muchachita y quería a toda costa ser tomada en serio y como una mujer ya formada. El hombre que ella adoraba no supo nunca comprender que ya la niña se había hecho una mujer y queriéndola dejar crecer todavía un poquito más antes de hacerla su mujer partió un día para tierras lejanas. Entretanto otro hombre que sabía el secreto mágico que abre el corazón de las mujeres se adueñó por completo del alma de la chiquilla hasta que consiguió hacerla en secreto su esposa. Fueron a relegarse a una región salvaje y desolada y pronto el carácter bohemio y aventurero del marido empezó a dar sus frutos de descontento y de mal satisfecha inquietud. Un día abandonó a su mujer haciéndose pasar por muerto. Una criatura muerta antes de nacer fué el precio de esa infame cobardía. Llegó de nuevo el hombre que siempre la había amado y un nuevo matrimonio abrió de nuevo el cielo de la felicidad a esta muchacha que se había equivocado tanto. Pasaron los días y una tarde trágica en una infamante colonia penal, creyó reconocer y reconoció en el rostro de su marido las facciones trágicas y angulosas del cobarde que ella creía muerto.

Corinne Griffith hace una creación sensacional del rol de la mujer que tenía dos maridos siendo secundada magistralmente por Holmes Herbert, Ian Keith y Frank Elliott.

HOY SE REPITE EN LA SALA IMPERIO "REPUTACION DE MUJER", POR MAY MC. AVOY, QUE TRIUNFO AYER

La gentil actriz May Mac Avoy, cuya juventud y belleza la han hecho triunfar ante todos los públicos, obtuvo ayer en las funciones de moda del Imperio un magnífico triunfo por su creación en el hermoso drama "Reputación de mujer", que se repite hoy.

Esta película es una producción Goldwyn que ofrece desde luego el interés de haber sido dirigida por el célebre Thos H. Ince, metteur que influyó poderosamente en las modernas orientaciones del cine. El trabajo que May Mac Avoy ha hecho en este film es verdaderamente conmovedor, pues vemos en ella una juventud floreciente que sufre la injusticia y la impiedad de los hombres. Con talento y delicadeza, la genial y linda actriz, ha sabido desarrollar su papel en forma tierna, logrando cautivar al público desde las primeras escenas.

"Reputación de mujer", analiza los males que puede acarrear el periodismo cuando cae en malas manos, pues existen individuos que lo sacrifican todo para obtener una noticia sensacional que logre aumentar el tiraje de su periódico o que logre atraer sobre ellos la atención del público. Esta caza despiadada de la noticia sensacional trae envuelta muchas veces la desgracia de distintas personas y de familias enteras, las cuales han de pagar culpas que no han cometido y se han de ver rechazadas por la sociedad y víctimas de injustas acusaciones. En este film veremos el caso de una muchacha que estuvo mezclada inocentemente en un hecho de sangre y que fué perseguida por un repórter que quería sacar de ella la noticia sensacional que debía hacer de su diario el motivo de la atención de todos los Estados Unidos. Hay con este motivo escenas humanas y dolorosas que impresionarán profundamente los ánimos. De estas escenas se desprende una fuerte lección moral que será bien aprovechada por los que tengan un espíritu sensible.

TEATRO DE LA COMEDIA

EMPRESA ERNESTO BOUQUET
Compañía Española José Romeu
HOY JUEVES 21 DE OCTUBRE
Vermouth a las 6. Noche a las 9.30
Exito incomparable de José Romeu.
EL TRIUNFO DE MOZART EN PARIS
Original de José Riso Navarro.
Mañana despedida de la Compañía
Sábado debut de **CAMILA QUIROGA**

PEDRO VALDIVIA
HOY TARDE Y NOCHE
Reprise de la gran película:
LA HIJA DE ISRAEL

IMPERIO

CHILEAN CINEMA CORP.

GRAN ORQUESTA GRAZIOLI

HOY

ESPECIAL 6.30
NOCHE 9.40

REPRISE DEL GRANDIOSO ESTRENO DE AYER, QUE POR SU LUJO Y EMOCIONANTE ARGUMENTO OBTUVO MAGNIFICO EXITO

REPUTACION DE MUJER

Creación de la bellísima estrella MAY MC AVOY

La historia de una muchacha que fué víctima de la persecución de un periodista que sacrificó todo en pro de la noticia sensacional

MAÑANA

Ultima reprise de la super-producción alemana:

La Novia de Acero

La apasionante novela del mar y de los amores marinos. Creación de los célebres

Clara Rommer — Otto Gebhur y E. Morena

MARTES 26 - SENSACIONAL ESTRENO NACIONAL

LA PELICULA DRAMATICA DE RAFAEL FRONTAURA Y PEDRO SIENNA

LA ULTIMA TRASNOCHADA

NOVELA DE AMOR Y DE AVENTURAS, FILMADA EN LA ANDES FILM. SE ESTRENARA EN LOS TEATROS DE VALENZUELA BASTERRICA

PRINCIPAL-HOY

Especial y Noche — CINE Y VARIEDADES.

RUIDOSO EXITO DE LA ACTRIZ ACLAMADA POR EL PUBLICO, la hermosa canzonetista y bailarina española,

Lucrecia Torralba

QUIEN HARA HOY UN PROGRAMA MEJOR AUN QUE EL DE AYER.

El cine exhibirá la linda vista Gaumont,

Bésame más!

por SANDRA MILAWANOFF

COLISEO

El Teatro más cômodo y elegante de Chile

ARTURO PRAT AL LLEGAR A AVENIDA MATTA

Retes-Jarque, presenta a las 9.30 la preciosa novela lírico- dramática, de Julio Verne, en cuatro actos y 17 grandes cuadros

LOS SOBRINOS DEL CAPITAN GRANT

Grandes cuecas, Viva Chile, gran combate entre un pulpo y buzos, hundimiento de un tren expreso, etc., etc.

"BESAME MAS", DE SANDRA MILO WANOFF VA HOY NUEVAMENTE EN LAS DOS FUNCIONES DE EL PRINCIPAL

El estreno de la hermosa y delicada producción Gaumont D'Art, "Bésame más" o "El golfillo de París" llevó ayer a El Principal una concurrencia extraordinaria que se deleitó con las bellezas y bondades de la película.

"Bésame más", es una película que sale del marco corriente de la producción y explota un argumento sentido y emocional con toques de romance amoroso muy bien llevado.

"Bésame más" es la historia sentimental de la muchacha pobre y honrada que cree en las promesas de un joven que se le presenta como pintor cuando en realidad es hijo de un mariscal de Francia.

La trama es de un dinamismo emocional grande, como que el autor es el folletinista, Luis Feuillade. Sandra Milowanoff la exquisita actriz rusa hace aquí una creación remarcable y que pone de relieve sus brillantes condiciones de artista cinematogáfica inteligente y comprensiva.

Como fin de fiesta actuará la bailarina y tonadillera española Lucrecia Torralva.

"LA PARISIENSE", TRIUNFAL CREACION DE CONSTANCE TALMADGE SE EXHIBE HOY POR ULTIMA VEZ EN EL TEATRO VICTORIA

En la semana de las fiestas primaverales sólo una película logró llamar la atención del público entregado por completo al carnaval. Esta cinta fué "La parisiense". Para las esposas jóvenes y bellas prematuramente olvidadas por sus maridos, esta cinta tiene especial interés por cuanto les enseña en forma regocijada los procedimientos de una mujer enamorada para mantener viva la llama del amor en su esposo y alejarlo de los escenarios y cabarets de lujo en donde pasaba su vida de vividor noctámbulo y tenorio. Las cualidades de humorismo, viveza y gracia de "La parisiense" son excepcionales. El espectador goza con las intrigas de la comedia, con los ardides de una mujer ingeniosa, bella y pícara. La nota intencionada alcanza a veces a insinuarse realzando la atracción general de la obra.

Constance Talmadge, la actriz predilecta de nuestro público en el género de comedia frívola, encarna un tipo encantador de mujer enamorada, picaresca, que trata de enamorar a su propio marido. Su elegancia, su distinción y gracia dan especial encanto a su trabajo. Ronald Colman, el galán de moda, le sirve de pareja. Hace un trabajo también brillante, sobrio, distinguido y convincente. No es posible encontrar dos artistas que se completen tan maravillosamente como Constance Talmadge y Ronald Colman en "La parisiense".

Hoy se hacen las últimas exhibiciones de la cinta.

"ORQUIDEAS DE LUZ Y AMOR", SUPER PARAMOUNT, SE ESTRENARA HOY EN EL BRASIL

"Orquídeas de luz y amor", es [illegible]ación de la famosa novela ame[illegible] "El maniquí". Esta obra fué [illegible]iada con $ 50 000 oro americano [illegible] el concurso de la revista "Liberty" de New York.

Alice Joyce, Warner Baxter, Dolores Costello, Zasu Pitts y otros artistas de cartel tienen a su cargo la interpretación.

Dolores hace un trabajo maravilloso. Es la muchachita que se ha criado en lucha contra la miseria y la sordidez de la vida. Había nacido en dorada cuna, pero una niñera idiota la robó cuando era guagua y la crió como su hija.

Esta extraordinaria producción, orgullo de la Paramount, se estrenará hoy en el Brasil.

"Todo por la Patria" se dará hoy en el Teatro Cisterna

La hermosa vista nacional que se ha estado dando en los teatros de la empresa Valenzuela, se exhibirá hoy en vermouth y nocturna en el Teatro Cisterna, la cómoda sala ubicada en la comuna del mismo nombre.

Las funciones sociales de moda en el Olympia

El espectáculo de hoy cuenta en el Olympia con dos funciones extraordinarias porque corresponden al día de moda y porque para ellas se ha seleccionado una buena película de escenas sociales con interesante argumento de comedia y con actuación de buenos artistas. Esta es "El reino del secreto', en que la fantasía ha puesto también su nota de variedad y de un original modus operandi en el desarrollo de la intriga dramática. Será exhibida con un selecto programa musical que ha preparado la Orquesta Grazioli.

"LADRON DE CORAZONES" SE REPETIRA HOY EN VERMOUTH Y NOCHE EN EL CARRERA Y EN LA VERMOUTH DEL O'HIGGINS

La Universal Pictures se ha marcado un buen triunfo con el estreno de "Ladrón de corazones", película que ha gustado por lo hermoso de su tema y por la simpatía de sus intérpretes, Norman Kerry y Greta Nissen.

En "Ladrón de corazones" el protagonista es el heredero del trono de un pequeño estado europeo. Es un hombre galante que encanta a las mujeres con bellas palabras de amor.

Pero las aventuras galantes del príncipe iban a ser interrumpidas. Razones de estado exigían su matrimonio con una princesa de un país poderoso. Precisamente, cuando el matrimonio había sido concertado, sin que él conociera a la novia, se enamoró perdidamente de una guapa niña que conoció en un baile. Por ella habría mandado al traste la corona y el noviazgo, pero el desaire habría significado la guerra... No había más que sacrificarse. ¿Cómo se iba a imaginar el príncipe que la novia oficial y la dama misteriosa eran una sola persona?

"Ladrón de corazones" se dará hoy en vermouth y noche en el Carrera y en la vermouth del O'Higgins. Mañana irá en el Esmeralda.

"LA PARISIENSE", DE CONSTANCE TALMADGE SE EXHIBIRA HOY EN LOS TEATROS SETIEMBRE Y ESMERALDA

Un primor es la película "La Parisiense", primera producción de Constance Talmadge para los Artistas Unidos. Es una comedia exquisitamente femenina cuya visión conviene a todas las mujeres enamoradas.

Constance hace en la película el rol de recién casada que ha ido al matrimonio sin experiencia de la vida y sin conocer el carácter de los hombres. Es una esposa excelente, recatadita, seria, muy de su hogar. Considera una barbaridad que una mujer use trajes tentadores y que haga coqueterías con el marido.

Pero con todo lo buena que es, ve que el ingrato de su marido está, poco a poco, volviendo a su antigua vida de clubman. Está apenadísima y ya piensa en volver a casa de sus padres, considerando su matrimonio fracasado. En este estado de cosas llega, como caída del cielo, la hermana de Constance, famosa artista parisiense. Ella conoce la vida, la psicología de los hombres y lo que a éstos gusta. Da a su hermana inexperta tales lecciones que el marido se enamora de ella más apasionadamente que nunca.

"ASI SE CASAN EN PARIS" PRESENTAN HOY, DIA DE MODA, LOS TEATROS MUNDIAL Y COLON. — EL DELICIAS REPITE "LA HIJA DE ISRAEL"

El Mundial y el Colón, dan a conocer hoy, que es su día de moda, una de las comedias más inquietantes, picaresca y lujosas de la temporada, verdadera joya cinematográfica, ingenioso vodevil de corte moderno que provoca estrepitosas carcajadas y que presenta el París loco de la frivolidad, del amor, de la fiesta y la orgía y que se denomina "Así se casan en París".

El Delicias repite la maravillosa producción histórica que representa el mayor esfuerzo reconstitutivo de pantalla de todos los tiempos y por la cual corre un drama de amor, un poema hermoso y una tragedia estremecedora, "La hija de Israel", creación del actor chileno Adelqui Millar, Arlette Marchall y María Corda, que actúan en medio de 25 mil artistas más.

"ALMA VIENESA"

LA GRAN PRODUCCION QUE ESTRENA EL TEATRO PRINCIPAL EL DOMINGO 31.

MAÑANA SE ESTRENA EN EL TEATRO VICTORIA LA INGENIOSA COMEDIA PARAMOUUNT "LA GRAN DUQUESA Y EL CAMARERO"

Como lo hemos venido anunciando, mañana deberá subir a la pantalla del teatro Victoria la comedia modernísima, concebida con raro talento y filmada con rara habilidad "La gran duquesa y el camarero", creación insuperable de Adolfo Menjou y Florence Vidor.

Pocas veces el irónico y simpático Menjou ha estado atn acertado como en esta obra que tiene mé- frívola y un fondo medio sentimen- ritos de vodevil, rasgos de comedia tal y medio satírico. El célebre bufo realiza prodigios de ingenio al actuar en el desenvolvimiento de la trama que es de una simplicidad encantadora y de una gracia única. La atrayente Florence Vidor, en su rol de Gran Duquesa de las extinguidas cortes rusas, pone una animación especial en el asunto que gira a su alrededor. Adquiere todo el aire de una dama de aquella nobleza y se ve tan hermosa que ampliamente se justifica la volcánica pasión que sin querer despierta en el elegante personaje encarnado por Menjou, cuyo corazón se inflama hasta el punto de guiarlo a cometer una locura simpática que al fin lo hace triunfar sobre su orgulloso ídolo.

"La gran duquesa y el camarero", flúida, fácil y amena, atrapa la curiosidad del público al que deslumbra con el lujo de muchas escenas, confeccionadas con admirable buen gusto.

ESPECTACULOS DE HOY DE LA CHILEAN CINEMA CORPORATION

ALHAMBRA

ESPECIAL Y NOCHE — Estreno del hilarante

5.o Programa Cómico

Negro Africa, Charlotte Stevens y Bobbie Vernon

CINEMA STAR

ESPECIAL Y NOCHE — Reprise de la grandiosa cinta dramática:

LA FLOR de las PLAYAS

por VIRGINIA VALLY y FRANK MAYO

IMPERIAL YUNGAY

Estreno de la creación alemana de gran mérito:

LA NOVIA DE ACERO

por CLARA ROMMER

Teatro Av. MATTA - HOY- 6.30 y 9.30 **LA CASA DE LAS 7 LLAVES** Cinta Paramount

AVENIDA - HOY LA PRODUCCION DRAMATICA DE DAVID GRIFFITH **El Torbellino del AMOR** por Carol Dempster

MINERVA - HOY - «LA HIJA DEL GUARDA-BOSQUE»

MAQUINAS SIMPLEX

Para biógrafo y toda clase de repuestos, acaban de recibir TRAVER y MARINELLO — Teatro Novedades — VALPARAISO

GRAN CIRCO HERMANOS PACHECO

HOY Jueves 21 de Octubre HOY — DEBUT a las 9 y 30, DEBUT

ESTRENOS SENSACIONALES

LOCAL: COMPAÑIA ESQUINA PLAZA DE ARMAS

VICTORIA

6.30
—Y—
9.40

HOY $ 3.20

EL GRAN SUCESO ARTISTICO DE LA SEMANA

ULTIMAS EXHIBICIONES DE LA TRIUNFAL Y ESPLENDOROSA COMEDIA SOCIAL DE ARTISTAS UNIDOS QUE EN PLENAS FIESTAS PRIMAVERALES LLENO EL TEATRO

LA PARISIENSE

CREACION PLENA DE GRACIA, PICARDIA E INGENIO, POR LA PAREJA IDEAL

Constance Talmadge y Ronald Colman

RISA — EMOCION — LA CINTA QUE DEBEN VER LAS ESPOSAS JOVENES

MAÑANA Gran Estreno

Adolfo Menjou
—Y—
Florence Vidor
en la comedia Paramout de gran lujo

La Gran Duquesa y el Camarero

"EL DELFIN DE FRANCIA", RECONSTRUCCION DE LA TRAGEDIA DE LA REYECIA FRANCESA EN LA REVOLUCION, SE ESTRENA MAÑANA EN EL PRINCIPAL

Toda la epopeya grandiosa de la Revolución Francesa, todo el magno pasaje del régimen más absolutista al régimen de libertad imperante hoy día sirve de raigambre básica a la gran película histórica sentimental que estrenará mañana en el Principal, el Corsortium Cinematográfico de Chile.

"El Delfín de Francia" es la historia de los últimos momentos de Luis XVI y de María Antonieta y también del episodio romancesco y aún en Francia sirve de lema a los monarquistas, como es el de si el Delfín se salvó o murió a manos de los revolucionarios en El Temple.

En la cinta vemos desfilar toda la serie de personajes cumbres de ese período grandioso de la historia de la humanidad y que sirvió para proclamar los más grandes principios de justicia humana. En "El Delfín de Francia" asistimos conmovidos a toda la tragedia de esos reyes que se creían gobernantes de Francia por derecho divino y también vemos cómo en los últimos instantes supieron afrontar con vigor y entereza la suerte que el destino les había deparado.

La figura hermosa y altanera de María Antonieta aparece en la película con todos los contornos y relieves doloridos de su tragedia; la vemos en la Conserjería contestar desdeñosamente a las imprecaciones de Robespierre y Fouquier Tinville.

La interpretación de "El Delfín de Francia" es también digna de elogios, descollando la labor del protagonista el joven actor ruso Tibor Lubinsky, quien tanto en su rol de príncipe en desgracia como en el doble personaje del idiota que muere castigado por la implacable saña de los revolucionarios.

"El Delfín de Francia" será acompañado con la música de "Andrea Chenier", La Marsellesa y cánticos revolucionarios de la época.

EL ESTRENO DE "LA ULTIMA TRASNOCHADA" EL MARTES 26 EN LOS TEATROS DE VALENZUELA BASTERRICA

A medida que se acerca la fecha de estreno de "La última trasnochada", la extraordinaria cinta nacional de Frontaura y Sienna, sobre la cual se tienen inmejorables referencias, cunde entre el público en general y entre los aficionados, la justa expectativa por presenciarlo.

Se sabe que en esta película se han agotado todos los recursos técnicos para hacer una cinta completa, tanto en la fotografía, que la Andes Film, por intermedio de su experto cameraman Gustavo Bussenius ha efectuado en forma nítida y precisa, como en sus quince magníficos interiores, construídos con proligidad y buen gusto, entre los que se destacan el cabaret, elegante, juvenil, alegre, movido, lleno de animación y de oportunos detalles cómicos o sentimentales, con tipos observados de la realidad y escenas que dan la sensación exacta de tio y del ambiente; igualmente recerán la más franca aprobación casa de juego, la taberna de arrabal, la parte de las minas, filmada en un pintoresco mineral situado plena cordillera, y las escenas drama social, con espléndidos riores de lujo.

Adriana Morel, la bella protagonista de "La Ultima Trasnochada"

Dos lindas muchachas de ciones y de temperamento, los principales roles femeninos lores Anziani y Adriana Morel conquistarán la simpatía con sus destacadas actuaciones los papeles masculinos Pedro na, Rafael Frontaura, Juan y Luis Sarnatare, forman un lente cuarteto que no tiene que envidiar a las buenas interpretaciones extranjeras.

"EL FARO DE ASIA" SE ESTRENARA EL LUNES 25 EN EL SPLENDID

Primera y grandiosa película hindú, filmada en la propia India e interpretada por auténticos Príncipes indostánicos. — Una visión maravillosa para los orientalistas, poetas y teósofos. Exclusividad Max Glücksmann

El próximo Lunes en su sala del Splendid presentará un film valioso, una obra rara y nunca vista en nuestras pantallas. Nos referimos a "El faro de Asia", película que ha sido filmada e interpretada en la propia India por auténticos actores indostánicos. Este valioso documento oriental comprado a costa de grandes sacrificios por la Casa de Max Glucksmann, es la primera, por no decir la única, visión real que nos llega de esa India misteriosa y legendaria, cuna del orientalismo y de la más pura religión espiritualista.

El "Faro de Asia" hecho con fines religiosos en ese maravilloso país, es para nosotros un hondo poema que encierra las más intensas bellezas a la vez que para los teósofos es un valioso documento vivo.

El argumento es la vida de Buddha. ¿Puede haber algo más sencillo, más hermoso y más cinematográfico? La vida de Buddha, la narración de aquel hecho milenario de la historia de uno de los más grandes iniciados; la vida milagrosa y poética de aquel sabio príncipe de Gautama que renunció a su trono, a sus tesoros, a los placeres que el mundo le ofrecía para convertirse en un humilde investigador de la verdad, sumiéndose en profundas meditaciones, arrancando de su corazón un grande y fuerte amor por una bella princesa, para llegar un día a encontrar en sí mismo el dominio completo de su voluntad y poder penetrar en el maravilloso nirvana; es la vida más interesante y novelesca, la narración más poética y cinematográfica. Filmada esta película en la propia India da ocasión a mostrar los paisajes más hermosos y extraños, desconocidos para nosotros y que poseen ese fascinante misterio que encierra todo lo de ese país de maravilla. Soberbios palacios, templos gigantescos, tapices, oro, pedrerías... Todo aquello que ha hecho sentir su influencia poderosa en las artes modernas resbala por las visiones de este film magnífico.

Su incomparable argumento puede ser relatado en pocas palabras: Gautama, príncipe hindú ha nacido bajo el horóscopo de que cuando llegue a su mayoría de edad abandonará el trono y la Corte para ir a esconderse en las montañas y dedicar su vida a la meditación. El padre de Gautama atraviesa su voluntad a la profecía y encierra a su hijo en una maravillosa isla donde construye tres magníficos palacios: El del Invierno, el del Verano y el de las lluvias. Ahí crece el príncipe Gautama, encerrado en una jaula de oro donde por órdenes estrictas de su padre sólo habita gente joven, alegre y sana, para que de este modo Gautama no conciba en su mente la idea de la vejez, de la tristeza y de la enfermedad. Ahí esclavos negros arrancan las flores antes de que se marchiten para que Gautama no conciba la idea de la muerte. Ahí Gautama vive feliz rodeado de sus bellas esclavas y del amor de su joven esposa. Pero un día quiso conocer el mundo, quiso escudriñar los horizontes... el padre dió el permiso, pero ordenó a sus heraldos que avisaran a todo el mundo que el príncipe Gautama iba a recorrer sus tierras y que cuando el príncipe pasara debían ocultarse todos los enfermos y los viejos y el pueblo debía de reir y mostrarse feliz a su soberano. Pero un paralítico, un pobre viejo andrajoso, se atravesó en el camino de Gautama y el príncipe sabio comprendió lo que su padre le ocultaba. Impresionado regresó a su palacio. Y en la noche, cuando dormían los esclavos, cuando su esposa dormía, huyó de la maravillosa isla, y se fué por los caminos descalzo, vestido de mendigo... Inútilmente se impartieron órdenes terminantes, inútilmente las caballerías del palacio recorrían los polvorientos caminos preguntado si habían visto pasar a un mendigo con cara [illegible] inútilmente la

"El faro de Asia" llega hasta nosotros como una parte "viva" de esa poderosa atracción. Más que todos los libros, más que todas las narraciones, esta película nos mostrará de golpe, haciéndonos vivir el más valioso documento oriental. La Casa Max Glucksmann debe estar orgullosa en ser la primera en presentarnos un espectáculo como éste el próximo Lunes 25 en su sala central del Splendid.

La Dirección del Splendid nos encarga avisar que las localidades serán numeradas, encontrándose en venta desde ya, en la boletería del Teatro.

"SANGRE DE PISTA", EL MAS LINDO ESPECTACULO HIPICO, SE ESTRENARA MAÑANA EN EL ESMERALDA

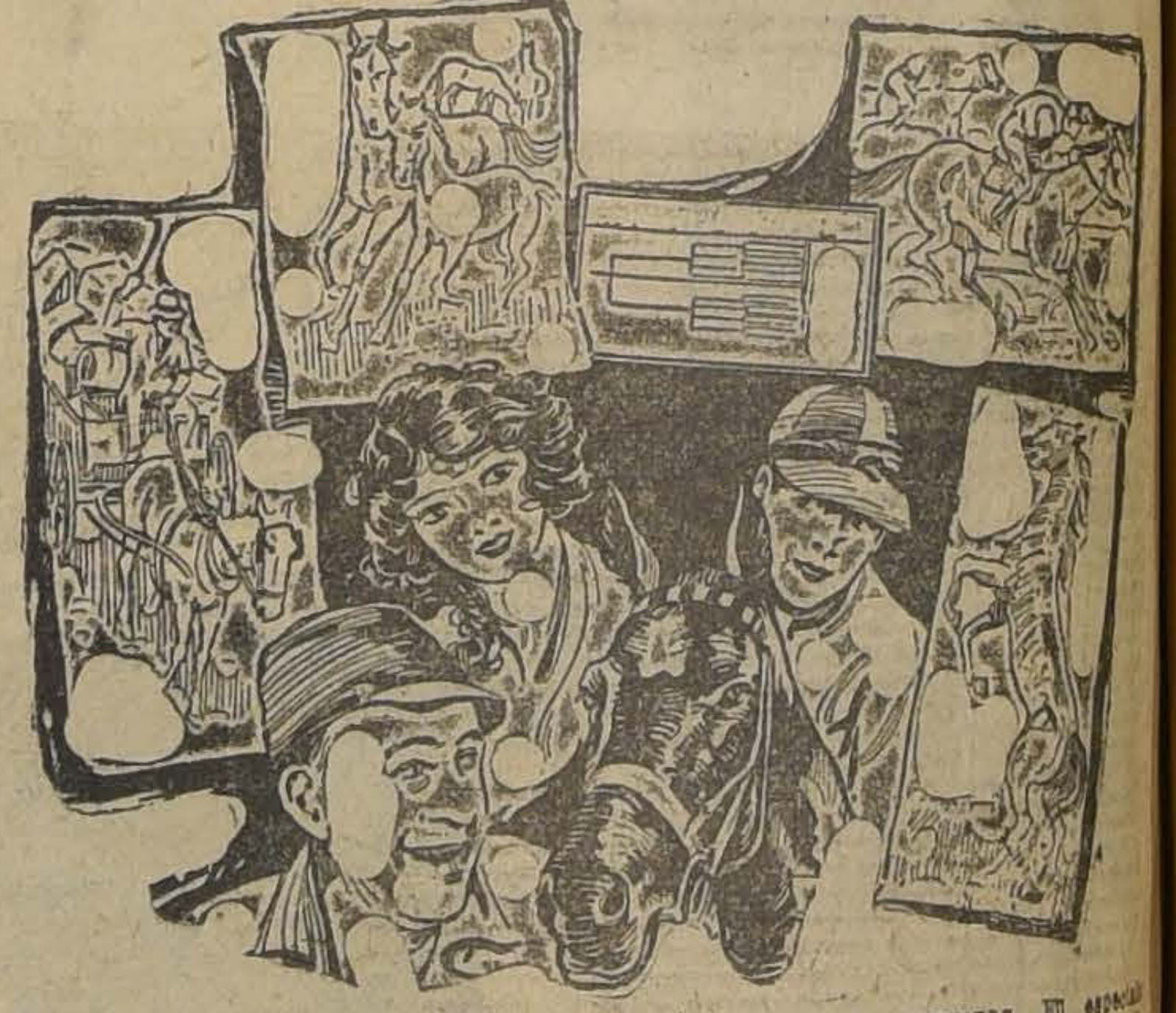

Un estreno absoluto de la Casa Fox presentará mañana el Esmeralda en sus funciones de vermouth y noche. Se trata de "Sangre de pista", película que hará brincar de gusto a los aficionados a la hípica, como que su argumento es la historia de una yegua de carreras, presentada con todos los caracteres de una novela de aventuras.

Es natural, que con este tema, haya en el curso de la cinta notables escenas de carreras. El espectador verá el famoso Derby de Kentucky, la más importante prueba de los Estados Undos. Se ve la caída de un jinete con todas sus fatales consecuencias.

Esta cinta es, a pesar de su importancia, solamente una parte del programa. También se exhibirá en el mismo espectáculo la extraordinaria cinta vienesa Ufa, "El encanto de un vals".

BIOGRAFO DEL CLUB DE LA UNION

HOY JUEVES 21, A LAS 6.15 EN PUNTO

La Paramount presenta:

Sombra de París

Escogido programa musical.

PASTELERIA

ARRIENDASE CON CONTRATO

EL MEJOR LOCAL DE SANTIAGO

PARA NEGOCIO DE PASTELERIA

A PERSONA DE CAPITAL

T. COLISEO

Arturo Prat y Avenida Matta

GANANCIA A LA VISTA

Concurso Fox Film de Belleza Fotogénica

FOX FILM CORP., CALLE NEW YORK 11- STGO.

CUPON DE INSCRIPCION

Nombre............

DIRECCION............

Edad............ Estado Civil............

Estatura............ Peso............

Color y corte del cabello............

Color de los ojos............

Yo,............ por medio de la presente, me inscribo en el gran CONCURSO FOX FILMS DE BELLEZA FOTOGENICA y declaro que los informes que indico son ciertos y verdaderos.

Concuerdo, además, en sujetarme a todas las bases del Concurso y desistir de cualquier derecho que me cupiese en la reproducción de mi fotografía para fines de publicidad o propaganda.

Firma............

ESTE CUPON DEBE ENVIARSE CON UN RETRATO.

T. Independencia. - Hoy - LA NOVIA DE ACERO Super-producción alemana. Espectacular y maravillosa donde el naufragio de un barco da lugar a escenas sensacionales.

T. FRANKLIN SAN DIEGO 2015 **HOY** LA TRIUNFAL PELICULA **LA PRINCESITA TRALALA**

LA ATRACCION MAS GRANDE DE LA TEMPORADA CINEMATOGRAFICA SERA EL ESTRENO DE "EL PIRATA NEGRO" EN EL TEATRO VICTORIA

Una producción de Douglas Fairbanks ha constituído siempre una nota excepcionalmente novedosa en el ambiente cinematográfico. Es el artista de mayor popularidad en el mundo, conjuntamente con Charlie Chaplin, y cada una de sus obras lleva un sello artístico inconfundible. Douglas es de aquellos actores que no tienen una perspectiva puramente comercial, sino que pretenden ir mejorando en cada oportunidad su labor y afirmando su prestigio de artista honrado, que vela por el interés de sus admiradores y por el progreso de la cinematografía. Es así cómo después de un año de trabajo firme y tenaz ha dado una nueva producción que supera a todas las anteriores y que al mismo tiempo señala un paso evidente de avance para la técnica del arte mudo. Esta obra es "El Pirata Negro". Sobre sus méritos ya el público tiene amplias referencias a través de las crónicas que sobre su estreno ha transmitido el cable desde diversos puntos del mundo y a través de las críticas elogiosas que hemos venido reproduciendo desde hace tiempo.

Por todos los detalles que se han anticipado acerca de "El Pirata Negro", podemos asegurar que estamos en vísperas de conocer la obra cinematográfica de mayor significación artística presentada este año.

EL SPLENDID THEATRE ESTRENA MAÑANA "COMO ME QUIERE MI HOMBRE", CREACION DE MILTON SILLS Y VIOLA DANA

Mañana estrena esta sala en sus funciones de moda una nueva y extraordinaria producción de la First National Attraction titulada "Como me quiere mi hombre".

"Como me quiere mi hombre" es la novela de un pundonoroso soldado que un día sorprendió a la mujer que adoraba y con la que iba a casarse en breves días más, en una situación equívoca y precisamente con el único hombre en el regimiento cuya conducta no inspiraba garantías a nadie.

Aunque se trataba de un superior, supo castigarlo como debía y como se lo exigía su condición de hombre y su corazón dolorido que perdió la más alta ilusión de su vida.

Milton Sills, Viola Dana, Ruth Clifford y otros actores interpretan esta obra.

La Sociedad Nacional de Bellas Artes al Sr. Carlos Silva Cruz

En su sesión última la Sociedad Nacional de Bellas Artes acordó felicitar al señor Carlos Silva Cruz, por la magnífica y acertada disposición de inaugurar en la Biblioteca Nacional las conferencias artísticas, las que dado el programa que se ha trazado y forma en que se desarrollan, están llamadas a beneficiar grandemente a nuestro mundo artístico e intelectual.

HABANOS
SELECTOS XXXX
$80 $60
YoFumo
REINA VICTORIA

EDUCACION

COMITE PRO HOMENAJE A DON JUAN N. ESPEJO. — Este Comité que, como sabemos, se ha constituído con el objeto de honrar la memoria del ex-Rector del Instituto Nacional, don Juan N. Espejo, con obras que vayan en provecho del establecimiento, tendrá hoy una nueva reunión a las 6 1|2 de la tarde en el Instituto Nacional.

Centro de Excursionistas Escuela de Artes y Oficios

Los días 10, 11 y 12 del presente efectuó este Centro una excursión a la cordillera, partiendo desde Apoquindo. Asistieron 30 alumnos de los diferentes cursos, distribuídos en 5 patrullas cada una a cargo de un sub-jefe y todos a cargo del presidente del Centro, profesor señor Heraclio Cortés.

Se llegó hasta la nieve. Se tomaron preciosas fotografías. Se hacen excursiones una o dos al mes.

EN LA PRESIDENCIA DE LA REPUBLICA

sil.

En la tarde de ayer pasó a saludar al Primer Mandatario de la Nación, el señor don Emilio Bello Codesido, quien departió largamente con el señor Figueroa Larraín, primero, y con el Canciller señor Huneeus, después.

Por su parte, el diputado brasileño, don Lindolfo Collor, acompañado del Embajador del Brasil, pasó a despedirse del Presidente de la República.

Con el mismo objeto, pasó a la Presidencia, el Ministro de Chile en Londres, señor don Beltrán Mathieu.

Finalmente, concurrió el Superintendente de Bancos, don Julio Phillippi, llamado especialmente por el Excmo. señor Figueroa Larraín. Esta conferencia se prolongó largo rato, y en ella se trató, según nuestras informaciones, sobre asuntos relacionados con la cuestión bancaria.

Los matchs de anoche en el Hippodrome Circo

POR LAS ELIMINATORIAS.— RESULTADO DE LA 6.a RUEDA

Ante una más que regular concurrencia se efectuaron anoche en el Hippodrome Circo, las competencias por la 6.a Rueda de las Eliminatorias Nacionales entre provincias.

Damos a continuación el resultado de estos interesantes matchs, que lograron entusiasmar a los asistentes, por la valentía y honradez desplegada por los elementos de provincia:

CATEGORIA PESO MINIMO: ROBERTO QUEZADA, DE VALPARAISO V. LUIS SILVA (ANTOFAGASTA).—3 ROUNDS.—GANO QUEZADA, POR PUNTOS

Este encuentro entusiasmó por la agresividad de ambos muchachos. Apesar de todo, se destacó el porteño por su mejor escuela.

CATEGORIA PESO MOSCA: LUIS CALDERON (VALPARAISO) V. OSVALDO NUÑEZ (RANCAGUA).—3 ROUNDS.—GANO NUÑEZ, POR PUNTOS

Este encuentro sirvió para demostrar la vitalidad y agresividad del representante de Rancagua, quien se impuso en todo momento sobre su rival, sin dejar de reconocer que el porteño hizo frente en todo momento con valentía a su contendor.

CATEGORIA PESO GALLO: LUIS ALARCON (QUILLOTA) V. JUAN PINTO (CONCEPCION). — TRES ROUNDS.—GANO PINTO, POR PUNTOS

Un digno rival de Pinto resultó el quillotano, pues hubo de hacer frente a un boxeador científico y experimentado. Pinto, se defendió de los fuertes ataques de su rival con certeros izquierdos rectos que hacía retroceder a Alarcón, quien valientemente volvía al ataque.

CATEGORIA PESO PLUMA: FRITZ BARRA (CONCEPCION) V. JUAN ANDRADE (SANTIAGO). — TRES ROUNDS.—GANO BARRA, POR PUNTOS

Este match fué uno de los más reñidos de la noche. Ambos muchachos se atacaron con bríos desde la primera vuelta. Los rounds fueron bien parejos, pero sin embargo logró imponerse Barra por su mejor dirección en los golpes. Andrade perdió su match por sus numerosos fouls y falta de dirección. Barra dió muestras de ser un agresivo peleador capaz de llegar muy allá.

CATEGORIA PESO LIVIANO: ROBERTO TORRES (CONCEPCION) V. SANTIAGO ARIAS (TALCAHUANO).—3 ROUNDS.—GANO POR PUNTOS TORRES

Santiago Arias fracasó anoche por su falta de decisión y mala dirección en los golpes. No se comportó como en otros encuentros. Su rival lo superó por escuela y mejor entrenamiento. Fué un match sin interés.

CATEGORIA PESO MEDIO LIVIANO: EDUARDO BOLLO (SANTIAGO) V. ALBERTO SIGNE (TALCAHUANO). — 3 ROUNDS.—VENCIO SIGNE, POR PUNTOS

El match más reñido e interesante de la noche fué éste, en que ambos adversarios trabajaron con entusiasmo. Signé logró imponerse después de la primera vuelta sobre su adversario. Bollo se defendió admirablemente, evitando el K. O. y comportándose como un campeón, pues a pesar del mal estado en que se encontraba, atacaba con valentía y decisión. En resumen, una excelente actuación de ambos boxeadores y un merecido triunfo por puntos de Signé.

CATEGORIA PESO MEDIO LIVIANO: ARSENIO BUIN (CONCEPCION) V. VICTOR CHARRIE (ANTOFAGASTA). — 3 ROUNDS.—GANO CHARRIE, POR K. O. AL 3.er ROUND

Charrié se adjudicó una victoria después de haber perdido su pelea por puntos. Lanzó al final de la 3.a vuelta un fuerte derecho al mentón de su rival el que cayó inesperadamente al suelo, contándole el referee los diez segundos de reglamento

MADRES: Si no podéis amamantar vuestro nene, usad la leche desecada

DRYCO

M. R.

ES EL UNICO alimento igual a la leche materna.
Recomendado por las eminencias médicas mundiales.
En venta en todas las boticas del país, al precio de $ 7.50, el tarro.
Base: leche desecada.
Distribuidores: **MORRISON & Co.—SANTIAGO Y VALPARAISO.**
23—O

NOTICIAS BREVES; PERO IMPORTANTES

Una importante reunión de los industriales se verificará en los salones del Sindicato de Concesionarios de Clubs Políticos y Sociales, hoy a las 3 de la tarde.

Sobre la electro química aplicada a los vinos versará la conferencia que dictará el señor Luis Mestres hoy a las 4 de la tarde en el Instituto Agronómico.

Un gran garden party en honor de los footballistas americanos se ofrecerá el próximo Domingo en la terraza del Cerro San Cristóbal.

El periodista mexicano señor Roberto Téllez dará una conferencia el próximo Domingo a las 3 de la tarde en el salón de la Sociedad Juventud Palestina.

El Partido Cívico Femenino ha citado para mañana a las 6 de la tarde en Bandera 542, a todas sus socias.

Directora de la Escuela N.o 191 de Santiago, ha sido designada la normalista, con 20 años de servicios, señora Prosperina Figueroa Muñoz.

Esta tarde a las 6.30 celebrará sesión ordinaria la Sociedad Chilena de Pediatría, en Merced 565, local de la Sociedad Médica. La tabla es la siguiente: 1.o Dr. Scroggie Vergara: Caso clínico; 2.o Dr. Muñoz Valenzuela: Caso clínico; 3.o Dr. Ivan Prieto y Dra. Arcaya: Bronconeumonía crónico pseudo tuberculoso.

La Agrupación Nacional de Directores de Escuelas Primarias cita a asamblea ordinaria para hoy Jueves a las 5 P. M., provisoriamente, en la oficina de Obligación Escolar, Amunátegui, altos del Consejo de Educación Primaria, para conocer el estudio de la comisión sobre Escuela de Experimentación.

Lista de telegramas sobrantes en las oficinas del Telégrafo Comercial.—Oficina central: Amici, Juan Cabello, Luis Bustamante, Pablo Ceroni. Sucursal Plaza Italia: Blanquita Wurth. Sucursal Matta: Nieves Martínez, Clotilde Cerda, Covarrubias, Carmen Godoy de Urzúa, Belisario Tolosa. Sucursal Castro: Joaquín Fernández, Aurelio Espinosa, Otilia Moya, Luis Sepúlveda.

La Sociedad Naturista de Chile celebrará sesión pública esta tarde a las 6 1|2, en su local de la Galería Alessandri 26 A. Se tratará en esta sesión de la próxima venida del Dr. don Ramón Cláres, y además habrá tribuna libre.

MUNICIPALIDAD

La Intendencia Municipal ha ordenado la reapertura de los siguientes negocios: de María Escobar, situado en calle Salas 252; de Carmen Durán, Urrutia 502; de Justina Franceshini, Víctor Manuel 1999; de Otilia Bahamondes, calle Carrascal 3497, y de María Carrasco, calle Franklin 1140.

Al administrador del Teatro Comedia se le ha autorizado para dar una serie de representaciones con la Compañía Camila Quiroga, a contar desde el 23 del presente.

Don Juan Maldonado ha obtenido la autorización necesaria para que pueda funcionar en el Teatro Santiago, la Compañía Argentina de Comedias Carlos Valicelli.

El Consejo del Tránsito celebrará sesión a las 6 de la tarde con el objeto de ocuparse de los taxímetros y de los accidentes.

Del presupuesto municipal se preocupará mañana entre otras cosas, la Junta de Vecinos en la sesión que celebrará.

Que se hagan cumplir las disposiciones del Reglamento del Tránsito, ha solicitado el Intendente Municipal del prefecto de policía, sobre todo en cuanto se refiere al estacionamiento de los vehículos en las vías y paseos públicos.

HACIENDA

Tres millones de pesos fueron enviados ayer a las Tesorerías de provincias por la Dirección del Tesoro, para el pago de los empleados públicos.

Para pagar algunos gastos de la comisión revisora de cateos salitrales se han destinado 13,000 pesos, que serán puestos a disposición del ingeniero de dicha comisión, señor Enrique Brieba.

El ayudante del archivo del Ministerio de Hacienda don Isaac Echegaray, ha presentado su renuncia. Será nombrado en su reemplazo el señor Miguel Balmaceda Williams.

Se ha mandado pagar a don Eduardo Lafoy la suma de $ 1,105 que le corresponde, según la ley, por haber hecho un denuncio de infracción al impuesto a los específicos.

Al comandante del resguardo de aduanas de Iquique don Luis Cabrera Rivera se le ha concedido la jubilación.

Se nombró guarda 2.o del resguardo de aduana de Coquimbo a don José Manuel Otárola.

Libre de derechos de internación ha sido declarada una máquina cinematográfica destinada al uso exclusivo de la Escuela Fiscal N.o 247, de esta capital.

El Superintendente de Bancos, señor Phillipi, concurrió ayer a la Presidencia llamado por S. E.

Se aceptó la renuncia del guarda de la tenencia de aduana de Mejillones, don Eugenio Labarca, y se nombró en su reemplazo al señor Colón Fuenzalida.

OBRAS PUBLICAS, COMERCIO Y VIAS DE COMUNICACION

El Ministro señor Guarello está poniendo término al Estatuto Administrativo de su Departamento. Hoy o a más tardar mañana, lo remitirá a su colega del Interior.

El Intendente de Curicó ha sido autorizado para que reabra el camino de Santiago al Sur, en una parte cercana a Curicó. Este decreto fué dictado acogiendo una solicitud de los vecinos de la Comuna de Upeo.

La viuda e hijos del palanquero Segundo Faúndez, de los Ferrocarriles del Estado, muerto en actos del servicio, recibirán, desde el día del accidente, una pensión igual al 50 por ciento del jornal que percibía el extinto. La viuda tendrá derecho a la pensión mientras conserve este estado y sus hijos hasta cumplir 16 años.

MINISTERIO DE HIGIENE Y TRABAJO

Los obreros de las minas de carbón de Lebu, serán pagados de los salarios que les adeuda la Compañía Industrial. Así lo ha comunicado aquella gerencia al Ministerio del Trabajo, agregando que podrá cumplir con ese compromiso, pues en breve recibirá una fuerte suma de dinero.

La tercera conferencia sobre sanidad se llevó a cabo ayer, ante la asistencia de todos los inspectores sanitarios y los jefes de los distritos.

GRAN OPORTUNIDAD

AGRICULTORES

EL CRIADERO HOLSTEIN FRIESIAN

La Primavera

OFRECE LA OPORTUNIDAD UNICA HASTA LA FECHA, PARA QUE UD. ADQUIERA:

Doce hermosas vaquillas Holstein Friesian

hijas de reproductores importados de Estados Unidos, de grandes antecedentes lecheros. Futuras vacas de más de treinta litros algunas, y ninguna de menos de veinte litros y de seis mil a cinco mil litros en un año.

En un período de lactancia pagan su precio en leche.

Estas vaquillas han sido premiadas con primeros, segundos y terceros premios.

El remate se verificará el

Viernes 22

A LAS 2 P. M.

EN EL LOCAL DE LA EXPOSICION

INFORMACIONES CABLEGRAFICAS DEL EXTERIOR

DE NUESTROS CORRESPONSALES ESPECIALES, VIA EASTERN Y ALL AMERICA CABLES INC. DE "THE UNITED PRESS". — LOS ORIGINALES DE TODOS LOS CABLEGRAMAS QUE SE INSERTAN EN ESTA SECCION, ESTAN A DISPOSICION DEL PUBLICO EN ESTA IMPRENTA

ESPAÑA SERA CONSAGRADA AL CRISTO REY EN UN ALTAR DE VEINTITRES METROS DE ALTURA

Representantes del Rey y del Gobierno asistirán a esta impresionante ceremonia.— De todo el país afluyen fieles al Congreso Eucarístico de Toledo.

(De Martín Fernández, exclusiva para "La Nación")

TOLEDO, 20.—La apacible vida toledana se ha visto perturbada por la enorme afluencia de congresistas, que han agotado todos los alojamientos disponibles.

La comisión de hospedaje requisó las 800 habitaciones de que se dispone ordinariamente y ha conseguido ampliar la capacidad de la ciudad habilitando otros 1,600 hospedajes.

Además, la mayoría del vecindario cede sus casas para acomodar a los congresistas. En el Seminario se alojan 500 sacerdotes. En el Colegio de Doncellas alojan 50 señoras y, además, se sirven 250 comidas. En el Palacio Arzobispal se alojan 50 personas, sin contar a los arzobispos y cardonales, convenientemente instalados. El Colegio Maristas ha cedido 60 habitaciones y las comidas que sean necesarias. También los particulares han ofrecido las fincas de los alrededores, sometiéndose a llevar diariamente a Toledo a los congresistas.

Han adherido al Congreso 30 diputaciones provinciales, 40 cabildos, centenares de ayuntamientos y numerosos prelados extranjeros.

Entre los actos más grandiosos se cuenta la procesión del Domingo, cuyos detalles se están ultimando. La formarán las instituciones eucarísticas de España y asistirá el Infante Fernando en representación del Rey del Gobierno.

Los cardenales irán vestidos con una capa magna, cuya cola será sostenida por dos pajes.

Los acompañarán los secretarios de la Cámara de caudatarios, gentilhombres, 40 prelados vestidos de capisallos y acompañados de los secretarios de las Cámaras.

Cuatro bandas militares y varias municipales acompañarán la procesión, en la que participarán todas las corporaciones oficiales de Toledo y los 150 ayuntamientos de la provincia.

Se ha dispuesto que el público no lleve velas, pero en el momento de la bendición se encenderán velas pequeñas, como se hizo en el reciente Congreso de Chicago. Con este motivo se han fabricado especialmente 13,000 velas.

En Vega Baja se ha levantado un altar de 38 metros de frente y 23 de altura.

En este altar leerá el Primado la consagración de España al Cristo Rey y otorgará la bendición con el Santísimo.

Continúa llegando mucho público.

A la sesión de clausura asistirán Anido, Yangüas y Caballero.—(Fernández).

RUSIA

Una patrulla del Soviet arrestó a tres miembros de la policía secretario de Estonia

MOSCU, 20.— Una patrulla del Soviet, de servicio en la frontera con Estonia, arrestó a tres estonianos, miembros de la policía secreta de su país, que trataban de entrar a Rusia, con el propósito, según se afirma, de asesinar al señor Ado Birk, quien renunció su cargo de Embajador de Estonia en Moscú, se negó a regresar a su patria y reveló la existencia de planes estonianos contrarios a Rusia.

Se informa que los detenidos confesaron los fines que los inducían a entrar a Rusia.— (U. P.)

GRAN BRETAÑA

EL REY ORDENA LA CONTINUACION DEL ESTADO DE EMERGENCIA

LONDRES, 20.—El Rey Jorge ha lanzado una proclama en la que ordena la continuación del estado de emergencia y convoca al Parlamento para el 25 de este mes.—(U. P.)

FRAY BOTTARO CONCEDE UNA ENTREVISTA A "LA NACION"

"Trabajaré mucho por mi país y desenvolveré mi acción inspirado en el bien de la Iglesia".— "De la prensa depende la salvación de la familia que, en definitiva, es la salvación del país".

(De Luis María Alvarez, exclusivo para "La Nación")

BUENOS AIRES, 20.—Entrevistado para "La Nación" de Santiago el nuevo Arzobispo de Buenos Aires, Fray Bottaro, se manifestó satisfecho de la atención del importante diario chileno y expresó su reconocimiento por la designación con que lo había honrado el Papa.

"Vivía, dijo, dedicado completamente a mis tareas cuando conocí la terna formada por el Senado y quedé satisfecho al ver que iba en primer lugar el dignísimo prelado monseñor Alberti.

"Me enteré de su renuncia, fundada en su salud precaria, y en seguida recibí de Roma la noticia de mi nombramiento.

"Acepté porque era mi deber de buen cristiano y de hijo obediente de la Iglesia.

"Los propósitos de labor en mi nuevo cargo son sencillos y pueden resumirse diciendo que trabajaré mucho por mi país, como lo he hecho siempre, y que desenvolveré mi acción inspirado en el bien de la Iglesia".

Interrogado acerca de si la Iglesia ha sufrido en esta larga polémica del Arzobispado, dijo textualmente:

"Los pastores de almas como nosotros estamos obligados más que nadie a no perder jamás la serenidad. El hemos de enseñar y predicar con el ejemplo, fuerza es reconocer que, desgraciadamente, en este asunto hubo apasionamientos reprobables".

El modesto franciscano habla pausada y sinceramente. Impresiona el acento criollo de su pronunciación. Estamos en su despacho del convento de San Francisco. Después de una pausa el Arzobispo de Buenos Aires nos manifiesta sus buenos deseos de que el periodismo no olvide la alta y noble prédica que le está encomendada. Felizmente, reconoce que la prensa argentina está en muy buenas manos, por lo cual en todo momento se impedirá que la misión sagrada del cuarto poder se deforme en una lucha de amparo al crimen, sostenida por los mercenarios de la pluma.

De la conducta de la prensa depende, a juicio del nuevo Arzobispo, la salvación de la familia que es, en definitiva, la salvación del país.

En estos momentos Fray Bottaro recibe las felicitaciones del país y del extranjero por su nombramiento.—(Alvarez.)

Disminuye el número de mineros que habían vuelto al trabajo

LONDRES 20.Informaciones auténticas hacen saber que en la actualidad trabajan 234.371 mineros lo que acusa una disminución de 4.297 comparada la cifra anterior con el número que trabajó ayer.

Esta disminución en parte se atribuye a la campaña que desarrolla el "Consejo de guerra" del comité ejecutivo. (U. P.)

LONDRES, 20. — Han surgido comentarios sobre la posibilidad de una nueva acción en favor de (U. P.) la paz entre los mineros y dueños de minas, como consecuencia del urgente llamado que el Rey Jorge ha hecho al Ministro del Interior Sir William Johynson-Hicks, al palacio de Sandringhan, ayer en la noche.

El Ministro se quedó a comer en Palacio y canceló su compromiso para asistir a la comida ofrecida por el Gobierno a los participantes en la Conferencia Imperial.—(U. P.)

BRASIL

Sobre un libro del diputado señor Collor

RIO DE JANEIRO, Octubre 20. —El diario "Ojornal do Brasil" que se edita en esta capital publica un suelto sobre el último libro del diputado brasileño Dr. Lindolfo Collor, actualmente en Chile y titulado "Brasil y la Liga de las Naciones".

El suelto de referencia contiene los términos más elogiosos para la obra del señor Collor.—(Especial).

RIO DE JANEIRO, Octubre 20. —El 24 del corriente asumirá la presidentcia del Estado de Sergipe el Dr. Cyro de Azevedo, ex-diplomático brasileño que tuvo una lucida actuación como ministro en Río de la Plata.—(Especial).

ECUADOR

CAMBIOS EN EL EJERCITO

GUAYAQUIL, 20.—El Ministro de la Guerra ha decretado varios cambios entre los oficiales de alta graduación, pero el Ejército continúa leal al Gobierno provisional.—(U. P.)

Fuerte huracán azota a Cuba occidental

En la bahía de La Habana ha habido grandes perjuicios y desgracias personales—El servicio de teléfonos y telégrafos está paralizado. — Detalles del fenómeno.

LA HABANA, 20. — Se informa que a consecuencia del huracán, hubo seis muertos y 17 heridos en Arroyo Naranjo.

Se dice que en La Habana también hubo un muerto.

La falta de teléfonos perturba la acción de las autoridades.

Han sido arrestados numerosos individuos sorprendidos en actos de saqueo. — (U. P.).

WASHINGTON, 20. — El observador de la Oficina del Tiempo en La Habana, comunicó que a las 9 de la mañana soplaba en esa ciudad un huracán de 90 millas por hora de velocidad, que al parecer tenía su centro cerca de la costa Sur de la región occidental de Cuba, manteniéndose el viento con "gran intensidad". — (U. P.).

LA HABANA, 20. — A la una de la tarde el huracán paralizó los telégrafos y teléfonos.

Las calles se encuentran llenas de los vidrios de los escaparates quebrados y escombros de los edificios.

Se cree que los perjuicios en las cosechas han sido enormes, aunque se desconoecn todavía.— (U. P.).

LA HABANA, 20. — El huracán comenzó a las dos de la madrugada, con un viento de 50 millas por hora. A las 6 de la mañana, la velocidad era de 75 millas y a las 9, de 100 millas por hora.

A la una de la tarde, brilló el sol.

La Isla de Pinos también fué azotada por el huracán, aunque todavía no se tienen detalles de los perjuicios. — (U. P.).

KEY WEST 20.—Comunican de la Habana que se desencadenó un huracán que en la mañana alcanzó una velocidad de 110 millas por hora. Además hubo una lluvia torrencial y granizos. El tráfico en las calles se encuentra paralizado.

LA HABANA 20.—A la 1 de la tarde el huracán alcanzó su mayor intensidad. La fuerza del viento está ahora disminuyendo.

Los perjuicios se calculan en 3 millones de dólares.

Aproximadamnte 300 casas, de la calle más inferior, se derrumbaron. El 75 por ciento de los árboles fué arrasado por el viento.

No se sabe si hay desgracias personales. (U. P.)

LA HABANA 20.—A las tres cuarenta del a tarde un tanque de petróleo de los que s encuentran en la Bahía, se incendió. (U. P.)

LA HABANA, 20.—Todas las casas de negocio cerraron sus puertas.

Hay cuatro piés de agua en la calle del Malecón y los edificios están inundados.

Varios remolcadores se hundieron en el puerto, aunque se cree que las tripulaciones lograron salvarse.—(U. P.)

LA HABANA, 20.—Fuerzas del Ejército y la Marina mantienen el orden en la ciudad, resguardando los almacenes destruídos, reclutando obreros.

En el Parque del Prado la fuerza del huracán arrancó árboles de raíz.

Ahora se declara que el número de muertos se desconoce.— (U. P.)

LA HABANA, 20. — Según informaciones recibidas, un vapor de la "United Fruit Company" encalló en la costa Norte y varios vapores de carga se vararon en la bahía.

El edificio "Carreño", donde tenían su residencia muchos extranjeros, y el edificio Chevrolet, se derrumbaron. 200 automóviles fueron destruídos.

La ciudad se encuentra oscura y sin agua. — (U. P.).

MIAMI, (Florida), 20. — Más de 1,000 personas partieron hacia el Norte, en las primeras horas de la noche, en vista de que el huracán aumentó su fuerza.

La estación de radio, del Gobierno, informó a las 9 de la noche, que el centro de la tempestad se encontraba al Sur-Este de Miami, en la Corriente del Golfo donde el viento soplaba a 120 millas por hora. La estación radiográfica recibió un llamado de auxilio, pero no pudo localizar la situación del vapor en peligro, ni su nombre. — (U. P.).

LA HABANA, 20. — Se calcula que el número de muertos en la región de esta capital es de 25, y el de heridos: 150.

Informaciones procedentes de Key West anuncian que la tempestad está aminorando en fuerza; que no hubo muertos y que los perjuicios fueron escasos. —(U. P.).

LA HABANA, 20. — El monumento al buque de guerra "Maine" uno de los más imponentes de Ibero América fué derrumbado por el huracán y quedó destrozado en cuatro partes.

La planta armadora de automóviles de Ford, edificio de 5 pisos quedó completamente vacía.

Cien schoners pescadores que se encontraban en el puerto naufragaron en la playa.

La oficina principal del tiempo en Keywest informa que se espera que la tempestad pasará hácia el noroeste y que azotará a las islas del Norte de las Bahamas.

El viento sopla con una velocidad de 90 millas por hora y se espera que en la noche aumentará de velocidad.—(U. P.)

LA HABANA, 20. — Un cálculo no oficial demuestra que han muerto 12 personas y que 75 han quedado gravemente heridas en la ciudad, cuyos sectores bajos han quedado inundados bajo una capa de agua que fluctúa entre dos y seis pie. Sin embargo las demás calles de la ciudad están transitables.—(U. P.)

FALLECIO EL LEADER POPULAR NORTEAMERICANO EUGENIO DEBS

Popularidad que le dió su política socialista.— De candidato a la Presidencia de la República, a las cadenas de un presidio.

ELMHURST, 20.—El leader socialista Eugenio Debs, que murió hoy, sufría de nefritis desde hacía cuatro semanas y desde ayer en la mañana se encontraba sin conocimiento.

Sus ideales socialistas no sufrieron variación hasta el momento de su muerte.

Debs dijo: "Iré a mi tumba convencido del socialismo y que sólo el socialismo es el que ofrece el único remedio para las perturbaciones políticas y económicas de la humanidad". Esto lo declaró al médico que lo atendía antes de que perdiera el conocimiento.

Debs fué cinco veces candidato socialista a la Presidencia de la República y pasó cerca de tres años recluído en una prisión por haberse opuesto a la guerra.—(U. P.)

ELMHURST, 20.—La muerte de Eugenio V. Debs ha sido lamentada por miles y quizá millones de ciudadanos de Norte América. Su política socialista lo popularizó hasta tal punto en la mentalidad de las masas, que durante los últimos años del siglo pasado hasta poco antes de la fecha de su muerte, la figura de este apóstol, de ideas de liberación e igualdad tomó las características

de un ídolo popular. En las huelgas ferroviarias del año 1894 y siguientes, Debs se mostró como un dirigente inteligente, perpicaz y hábil; a su mando de firmeza y acierto se debió el éxito que coronó los esfuerzos de los miles y miles de huelguistas.

En años posteriores fué presidente de la American Railway Unión y dentro del Partido Socialista, ocupó los cargos de mayor importancia. Muchas veces su figura alta y delgada, de ojos hundidos, pero brillantes a pesar de la niebla de los años, surgía en medio de alguna reunión obrera y entonces se hacía un silencio reverente para oír la palabra de este hombre que supo siempre colocarse al frente de todo movimiento popular contra las esferas más afortunadas de la agitada vida comercial del país.

Nació en 1855 en Terre Haute y después de recibir una educación regular, trabajó como maquinista en los ferrocarriles.

Las condenas que sufrió en los últimos años de su vida, no obstante los cuidados que se le prodigó, debilitaron su organismo ya hundido bajo el peso de los años y una antigua afección al corazón lo ha llevado ahora a la tumba en medio de los lamentos de los muchos que fueron sus amigos y supieron comprender el fondo de ternura y humana comprensión que encerraba este hombre excepcional.—(U. P.)

THREE CASTLES
CIGARETTES
W. D. & H. O. WILLS
BRISTOL & LONDON

FENG YU HSIANG EMPIEZA A MOVILIZAR SUS TROPAS

Se propone cooperar con los cantoneses.—El Congreso nacionalista Kuo-Min-Tang, hará una campaña en favor de sus ideales

CANTON 20.—El Congreso del partido Kuo Ming Tau decidió robustecer la revolución nacional en cada provincia convocando para ese fin a las asambleas provinciales y de los distritos con el objeto de reunir a una asamblea nacional que organice un sistema de gobierno por comité; unificar las fuerzas revolucionarias militares y civiles del partido; mantener la sede del gobierno, temporalmente en Kwan gtung.

El partido Kuo Ming Tau dice que el territorio del gobierno nacionalista se estiende en la actualidad desde Kwantung y Kiangai hasta Hunan, Hupeh, Nganwhi, Fukien y Chekiang (U. P.)

PEKIN, 20.—El representante personal del Presidente Coolidge, Mr. Carmi Thompson, se dirigió apresuradamente a Shanghai a fin de tratar de evitar el gran círculo militar nacionalista que se prepara alrededor de esa ciudad.

Se informa que el General Feng Yu Hsiang moviliza sus tropas desde el Norte, tratando de unirse a los cantoneses de la región del Yang Tzé, con lo cual quedaría consolidado el poder nacionalista a lo largo de la costa, desde la Gran Muralla hasta la Indo-China.—(U. P.)

COMUNICACIONES INALAMBRICAS NORMALES ENTRE CANADA Y GRAN BRETAÑA

LONDRES, 20. — Refiriéndose a las comunicaciones inalámbricas entre Gran Bretaña y Canadá, que serán inauguradas el domingo en la noche, el senador Marconi anunció que proyecta comenzar las pruebas sobre comunicación inalámbrica ultra rápidas con la América del Sur, con la estación de Río de Janeiro y posiblemente con la de Buenos Aires y que también, dentro de poco abrirá comunicaciones inalámbricas con los Estados Unidos, Australia, Africa del Sur.

Declaró el ingeniero Marconi que el contrato con el Canadá estipula que el mínimun de la ligereza en la transmisión de los mensajes debe ser de 500 letras por minuto, en tanto que en las recientes pruebas se transmitieron 1200 palabras.

Agregó Marconi que las estaciones situadas dentro del Imperio Británico serán operadas por el Correo de Gran Bretaña con las compañías asociadas, mientras que las comunicaciones con otros puntos tales como los Estados Unidos y Sur-América serán operadas directamente por la Compañía Marconi con las Compañías asociadas.

Predijo el inventor que llegaría el tiempo en que se utilizaría en general las comunicaciones directas, por este sistema, desde Londres al Japón y China.

En el contrato con el Canadá se estipula que la tarifa no podrá exceder de las fijadas por los cables y que para los otros puntos del Imperio esas tarifas serán de los dos tercios de la de los cables.

Predijo además la probabilidad de una reducción general en las tarifas de comunicaciones gracias a los métodos más eficientes y terminó diciendo: "El sistema de transmisión inalámbrica por medio de haces luminosos creo que no quedará limitado a radiotelegrafía. Tengo confianza en que puede ser utilizado en la telefonía inalámbrica, en la transmisión de las imágenes. Se han transmitidos programas de boradcasting a los Estados Unidos con gran precisión y fuerza.—(U. P.)

LONDRES, 20.—El senador italiano Guillermo Marconi, en una entrevista concedida a la prensa, ha anunciado que las pruebas de las comunicaciones inalámbricas entre Gran Bretaña y Canadá han tenido éxito y serán inauguradas a media noche del Domingo, según contrato con el correo británico, que operará las estaciones británicas con las compañías asociadas del Canadá.—(U. P.)

Teatro MUNICIPAL

HOY JUEVES 21 DE OCTUBRE A LAS 5 1|2 P. M.

GRAN CONCIERTO A BENEFICIO DEL PATRONATO DE LOS SS. CC.

Con el concurso de las más destacadas figuras de la Compañía Lírica y aficionados.— Tomarán parte: señoras Melis, Marengo, Hayes de Minghetti; señores Minghetti, Viviani, Crabbé, Mansueto, Santelices y el señor Jorge Balmaceda Pérez.

Acompañará el piano el maestro Carlini.

ENTRADAS: CASA [illegible] O BECKER, AHUMADA 118.

TEXTO DEL PROYECTO DE LEY BOLIVIANO SOBRE UTILIDADES MINERAS

LA PAZ, 20.— El proyecto de ley sobre utilidades de las empresas mineras, dice como sigue:

"El Congreso Nacional, decreta:

Artículo 1.o El cuarenta por ciento de los dividendos o utilidades que la empresas anónimas o particulares que explotan minas en el territorio de la República, hayan de repartir en el extranjero, se invertirá en la adquisición de bonos del Estado.

Artículo 2.o Las empresas mineras, a tiempo de pagar los dividendos a los accionistas del extranjero, retendrán el cuarenta por ciento para hacer la compra de bonos del Tesoro Nacional por una suma igual. Las acciones pertenecientes a los bolivianos de nacimiento, a quienes se considerará como radicados en Bolivia, quedando eximidas de las obilgaciones creadas.

Artículo 3.o El producto de los bonos se dedicará a la construcción del ferrocarril de Cochabamba a Santa Cruz.

Artículo 4.o Para los efectos de los artículos precedentes, se autoriza al Ejecutivo para emitir bonos del Estado que se denominarán bonos de vialidad.

Artículo 5.o Concluída la citada obra, se convertirán los bonos aplicados en acciones.

Artículo 6.o Los artículos 1.o y 2.o, son de carácter permanente. Una vez concluído el ferrocarril, el Ejecutivo indicará otras obras de utilidad pública en que se invertirá el cuarenta por ciento citado.

Artículo 7.o Las acciones mineras no podrán ser al portador sino nominales y ningún Banco nacional o extranjero con sede en el país, podrá representar acciones de este género para eludir la inversión fijada, exportando clandestinamente los capitales obligados por la presente ley.

Artículo 8.o Los particulares residentes en el país, tampoco podrán tomar tales representaciones al presentarse como dueños de acciones o socios de empresas. Los explotadores de minerales están obligados a probar por todos los medios que el Estado exija, la efectividad de sus derechos.

Artículo 9.o Las empresas mineras a la presentación de sus balances anuales, semestrales o trimestrales, justificarán el fiel cumplimiento de las disposiciones establecidas".

El proyecto ha encontrado buena acogida de parte de la prensa, público y políticos, y será discutido en breve.— (U. P.)

INFORMACIONES COMERCIALES E INDUSTRIALES

CAMBIOS

NUEVA YORK, 20. — Hoy se giraron los cambios siguientes, con los países que se indican:

Inglaterra, 4.84 1|2 dólares por libra; Francia, 301 1|2, centavos oro por franco; Italia, 4.34 1|2 centavos oro por lira; Bélgica, 2.83 1|2 centavos oro por franco; Suiza, 19.30 centavos oro por franco; Alemania, 23.81 centavos oro por marco oro; España, 15.15 centavos oro por peseta; Yugoslavia, 1.77 centavos oro por dinar. — (U. P.).

NUEVA YORK 20.—Se cotizaron los siguientes cambios:

Argentina 40.81 centavos oro por peso.

Chile 12.18 centavos oro por peso.

Japón 48.80 centavos oro por yen.

Perú 3.52 dólares por libra peruana.

Brasil 11.62 centavos oro por milreis.

Suecia 26.72 centavos oro por corona.

Noruega 24.76 centavos oro corona.

Dinamarca 26.58 centavos oro corona.

Austria 14.125 centavos oro por corona.

Portugal 5.20 centavos oro por escudo. (U. P.)

METALES

NUEVA YORK 20.—Los metales que se indican a continuación se cotizaron en la forma siguiente:

Estaño 70.50; Cobre 14.20. (U. P.)

LONDRES, 20. — Cotizaciones de metales:

Cobre standard, pago al contado, la tonelada £ 59.6.3; estaño standard, pago al contado, la tonelada £ 311.7.6; zinc extranjero, la tonelada, £ 14.3.9; plomo extranjero, la tonelada, £ 30.12.6; plata en barras, pago contra entrega, la onza, 24. 1|8d.; mercurio, la botella £ 10.10.0; tungsteno, 0.15.9.—(U. P.)

ALGODON

LIVERPOOL, 20. — El algodón se cotizó hoy en la forma siguiente:

6.78 peniques por libra para entrega en Octubre; 6.82 peniques por libra para entrega en Diciembre; 6.89 peniques por libra para Enero; 6.96 peniques por libra para Marzo; 7.05 peniques por libra, para Mayo.

A los precios indicados se hicieron transacciones por 8,000 fardos. — (U. P.).

ANIMALES EN PIE

CHICAGO, 20.—Los animales en pie se cotizaron hoy como sigue:

Novillos, 12.35 centavos oro por libra; terneros de un año, 12.10 centavos oro por libra; terneras, 13.25 centavos oro por libra. — (U. P.)

GRANOS

CHICAGO, 20.—Los granos que se indican se cotizaron como sigue para las fechas que se indican, precios por bushel:

Trigo, para entrega en Octubre, 1.43 12 dólares; para Diciembre, 1.47 5|8 dólares.

Maíz, para Octubre, 0.76 7|8, para entrega en Diciembre, 0.84 y medio; Avena, 0.43 5|8 para en-

CAUCHO

LONDRES, 20. — El caucho en bruto, standard, se cotizó a £ 0.1.8 7|8 la lámina.—(U. P.)

HELIO EN LUNEBRUGER

HARNOVER, 20. — Las investigaciones en los depósitos de petróleo de Lunebruger, según se informa, han demostrado la existencia de gran cantidad de ingredientes de helio.—(U. P.)

LA REINA DE RUMANIA DEBERA PAGAR IMPUESTO A LA RENTA POR ELDINERO QUE GANE EN EE. UU

WASHINGTON, 20. — Los funcionarios de la Oficina de Impuestos Internos, extraoficialmente han establecido que la Reina María de Rumania está sujeta a las disposiciones sobre impuesto a la renta con respecto a todo el dinero que gane en Estados Unidos. A este respecto, manifiestan que los personajes reales están en la misma categoría de los demás visitantes extranjeros, como por ejemplo, Georges Carpentier, Suzanne Lenglen y otros.

Entre las fuentes de renta de la soberana nombrad figuran principalmente los artículos firmados que escribe para un sindicato de periódicos. — (U. P.).

NUEVA YORK, 20. — La reina María de Rumania debe llegar a ésta desde Washington en un tren especial a las 7.45 de la tarde. La reina se alojará en el Ambassador Hotel.

Se ha preparado un extenso programa de recepciones y comidas por las organizaciones municipales.

La soberana rumana se dirigirá a Filadelfia mañana para regresar a ésta el Viernes e iniciar su jira por el Oeste el Lunes de la semana próxima.

El Domingo la reina María asistirá a un concierto de gala en el Metropolitan Opera House.—

WASHINGTON, 20. — El ayudante del secretario del Tesoro, Mr. Winston, ha confirmado que la reina de Rumania, legalmente, está sujeta al pago del impuesto a la renta; pero opinó que la ley podía dejarse sin aplicar en este caso como un acto de cortesía internacional. — (U. P.).

NUEVA YORK, 20. — Llegó la reina María de Rumania.

La soberana se encuentra un poco resfriada y fatigada.

El doctor Mr. James Scott, adjunto a la comitiva real declaró que sería necesario alivianar un poco el pesado programa de festejos que se ha preparado en honor de la reina.—(U. P.)

REUNION DE LA CONFERENCIA DE EMBAJADORES

PARIS, 20. — La Conferencia de Embajadores examinó numerosos informes sobre los progresos que efectúa el desarme en Alemania, incluso la cuestión sobre reclutamiento por períodos cortos en la Reischwer, en la cual queda comprendido el caso del hijo del ex-kronprinz que participó en las últimas maniobras efectuadas por el ejército.

También tomó conocimiento de otro informe que se refiere al alto comando del ejército alemán, respecto del cual los embajadores reconocieron que había experimentado una gran mejora, especialmente como resultado de la renuncia del general von Seeckt.

La cuestión de los reclutamientos por períodos cortos fué solucionada y es lo más probable que los embajadores vuelvan a protestar ante el Gobierno alemán por este asunto, lo mismo que por lo que se refiere al hijo del ex-príncipe heredero.

Los demás informes de que trató la Conferencia se refieren a la manufactura, exportación de material de guerra, política en los establecimientos militares, las fortificaciones de Koenigsberg y asociaciones secretas.

Los embajadores deliberaron sobre el curso de acción que se tomará para todos los puntos citados.—(U. P.)

A LOS MAS BAJOS PRECIOS

OFRECEMOS:

PLOMO EN PLANCHAS
PLOMOS EN LINGOTES
ANTIMONIO EN LINGOTES
COBRE EN PLANCHAS
BRONCE EN PLANCHAS
ZINC EN LINGOTES
ALAMBRE DE ACERO PARA RESORTES
ALAMBRE DE BRONCE PARA RESORTES
METAL BLANCO PARA DESCANSOS

Departamento de Mercaderías Generales

MORRISON & Co.

AHUMADA 65 — SANTIAGO

Noticias breves del cable

ROMA 20.—El Vaticano gestiona ante el Gobierno argentino la convocación del Senado a sesiones extraordinarias para que se ocupe de la elección de candidatos a cuatro obispados vacantes.—(U. P.)

MADRID, 20.—Han partido a Barcelona el Ministro del Japón en esta capital y el secretario de la Embajada.—(U. P.)

CASABLANCA, 20.—El Sultán Mouley Youssef se casará dentro de los próximos días en la reserva más estricta con la que fué mujer de su hermano, el ex-Sultán Mouley Hafid.

Las ceremonias matrimoniales del Sultán comienzan el Sábado con la untura tradicional de hojas de henna en los pies, manos y frente de la novia como una señal significativa de marca definitiva.—(U. P.)

LONDRES 20.—Comunican de Sharnbrook, que falleció el mariscal de campo Mr. Arthur Barrett.—(U. P.)

BRUSELAS 20.—El Ministro de Finanzas señor Frabqui, y el financista barón Terlinden, se han dirigido a Londers para firmar el empréstito destinado a la estabilización del franco belga.

También se dirigió a Londres esta noche el Gobernador del Banco Nacional.—(U. P.)

PARIS 20.—Las sesiones extraordinarias del Parlamento se dedicarán a la discusión y votación de los presupuestos para el año 19

M. Poincaré estaría dispuesto a pedir la postergación de todas las interpelaciones y de la discusión de las deudas de guerra, las que serían debatidas en Febrero o en fecha más próxima. (U. P.)

MIAMI, FLORIDA 20.—A l de la tarde llovía torrencialmente. Todos los habitantes febrilmente toman precauciones en contra del huracán que se cree que azotará la región en las últimas horas de la tarde.

Se ha ordenado a todas las fuerzas de la policía de que se dispongan que permanezcan en sus puestos. Se mantienen listas muchas ambulancias de reserva. Las escuelas han sido cerradas. (U. P.)

INFORMACIONES CABLEGRAFICAS DEL EXTERIOR

ALL AMERICA CABLES INC. DE "THE UNITED PRESS". — LOS ORIGINALES DE TODOS LOS CABLEGRAMAS QUE SE INSERTAN EN ESTA SECCION, ESTAN A DISPOSICION DEL PUBLICO EN ESTA IMPRENTA

ITALIA

SE ESTUDIA EL PROBLEMA DEL CARBON

ROMA, 20. — Los importadores de carbón y los industriales sesionaron con la asistencia de los Ministros Belluzzo y Ciano para estudiar la situación creada en Italia con motivo de la huelga carbonífera británica.

Se resolvió designar una comisión de peritos que busquen una solución al problema. Mientras tanto, se intensificará la busca de carbón y antracita, asegurándose que el carbón es necesario aún para otros mercados.—(U. P.)

ESPAÑA

PARTIO A AMERICA EL INGENIERO URRUTIA

MADRID, 20. — Se ha dirigido a América el ingeniero señor Víctor Urrutia quién va estudiar el problema de los transportes y distribución de energía eléctrica en las naciones hispano americanas. —(U. P.)

Actitud de las diversas potencias ante el manifiesto industrial internacional

La prensa italiana lo condena, estimando que su realización es imposible. — En Gran Bretaña ha sido bien acogido. — Los diarios alemanes lo comentan.

LONDRES 20.—Los comentarios de la prensa en su mayoría favorecen al manifiesto de los financistas internacionales.

"The Westminter Gazette" dice, a este respecto que ha llgado el momento oportuno para que Alemania demuestre amplísimo sentido de la realidad sobre las cuestiones de interés comercial. Cree el citado diario que serán fortalecidos los principios de libre cambio que siempre defendió Gran Bretaña.

"The Daily News" dice que el manifiesto deberá ser considerado como una manifstación histórica.

"The Daily Chronicle" manifiesta que el clamor de libertad de comercio impresiona por la calidad de los firmantes.

Agrega que en Versailles se realizó un gran acto político mediante la liberación de varios estados europeos; pero estos se rodearon de barreras económicas. (U. P.)

ROMA, 20. — La prensa ha recibido el proyecto de los banqueros internacionales para abolir las barreras aduaneras con no disimulada hostilidad y realce que ese proyecto es imposible de llevar a la práctica y que contempla los intereses de una sola parte.

"El Popolo di Roma" compara la presente iniciativa con la efectuada en Atlantic City en 1919 y llega a la conclusión de que está destinada al fracaso como la anterior.

Hace notar el diario citado que el manifiesto de los banqueros tiene sabor a ironía si se considera que los países más ricos, bien provistos de materias primas, recluídos en un expléndido aislamiento llegan hasta rehusar la admisión en sus territorios, de algunos cientos de miles de hombres que únicamente desean trabajar y se pregunta en tono sarcástico si acaso el corazón de los hombres de negocios del extranjero se ha suavizado con ocasión del año franciscano.

El diario termina diciendo que si doscientos mil italianos migraran anualmente a los Estados Unidos ciertamente no perturbarían el sistema económico de los Estados Unidos ni harían peligrar los salarios de los trade unions. — (U. P.)

PARIS, 20. — M. Pertinax, del "Echo de París", dice "sabemos que el manifiesto escrito por Sir George Paish y en el cual aparecen firmas de importantes banqueros alemanes, es una muestra de lo que pueden los adeptos en el arte de penetración económica.

"Paish se prestó desde el tiempo de la guerra al interés de la propaganda anti-francesa y este manifiesto constituye una nueva arma dirigida contra la división del territorio efectuada en 1919 y contra la ley internacional que garantiza estas divisiones".—(U. P.)

ROMA, 20.—El diario "Il Messaggero", al comentar el manifiesto de los banqueros internacionales, dice que es un atentado para alterar el aspecto político de Europa en favor de la plutocracia internacional.

El citado diario hace notar que la proposición ha venido inmediatamente después de la formación del trust del acero, del hierro, del cobre, de las materias químicas y colorantes, etc., etc. y colocará a los países que no cuentan con materias primas, como por ejemplo Italia, a merced de los plutócratas extranjeros.—(U. P.)

FRANCIA

SE REUNE LA CAMARA INTERNACIONAL DE COMERCIO

PARIS, 20. — Se reunió la Cámara Internacional de Comercio y aprobó las decisiones a que llegó su Comisión de barreras comerciales, que recomienda una mayor libertad de movimiento en favor de los extranjeros, la abolición de las visaciones obligatorias, remoción de las obstrucciones que dificultan el transporte por ferrocarril, mar y aire y se opone al actual número de barreras creadas por las altas tarifas aduaneras.—(U. P.)

COLOMBIA

LA LOCALIDAD DE TAMALAMEQUE ASALTADA POR LOS INDIOS

BOGOTA, 20.—Numerosos indios asaltaron la localidad de Tamalameque, en donde combatieron con los colonos. A consecuencia del combate resultaron 8 muertos. Los indios fueron rechazados hacia las montañas y el Gobierno envió tropas para reducirlos. — (U. P.)

COMENTARIOS ALEMANES AL MANIFIESTO LIBRECAMBISTA

El "Berliner Tageblatt", atribuye a los ingleses el origen de este documento.— "El manifiesto contiene la proclamación plena del librecambio, pero carece de ideas nuevas para practicarlo".

(De nuestro corresponsal especial, exclusivo para "La Nación")

BERLIN, 20.— Para ponderar bien la importancia del manifiesto económico se recalcan los comentarios de benévola acogida con que ha sido recibido pero, al mismo tiempo, se apuntan acertadamente los puntos débiles.

El corresponsal del "Tageblatt" en Londres trasmite interesantes detalles del origen del manifiesto cuya iniciativa atribuye mayormente a la parte inglesa en la cual ha colaborado Montague Norman, gobernador del Banco de Inglaterra, con Schacht, presidente del Reichsbank.

El número de cuarentaidós firmantes ingleses comparada con el de nueve alemanes y franceses es atribuído al último esfuerzo que hace Inglaterra para mantener el libre cambio demoliendo las barreras del ultra-proteccionismo que ganaba siempre más terreno.

La participación de firmas norteamericanas era más bien formal para comprobar la falta de tendencias americanas en la anhelada inteligencia económica inter-europea.

El editorial de "Tageblatt" dice que el manifiesto contenía la plena proclamación del librecambio, pero que carecía de ideas sobre los métodos nuevos para practicarlo.

Tal como sucedía con los armamentos en el terreno político ocurría en el terreno económico que cada país y cada gremio se preparaba y se armaba con tarifas cada vez mayores.

Nadie se aventuraba a dar el primer paso hacia las reducciones efectivas y cada cual esperaba la iniciativa agena para comenzar.

La economía mundial quedaba así encerrada en un círculo vicioso.

El mayor número de los decididos partidarios del manifiesto estaba entre los banqueros porque los capitales eran el único factor verdaderamente internacional para los librecambistas.

La participación en las industrias era en cambio demasiado tímida porque seguía apoyándose en el proteccionismo.—(Especial).

El mayor Zanni piloteará el avión que irá al Polo Sur

BUENOS AIRES, 20.—Se ha acordado definitivamente que el Mayor Zanni pilotee el avión que hará el raid al Polo Sur. El Ministro de Guerra dictará el decreto respectivo el 25 del presente.

La United Press ha sabido que un aeroplano Dornier, que se empleará en el raid, ha sido ya embarcado en Alemania y llegará a Buenos Aires el 4 de Noviembre.

Ahora se cree que la expedición polar podrá salir de Buenos Aires con destino a Tierra del Fuego a fines de Noviembre.

El aeroplano será bautizado con el nombre de "República Argentina".—(U. P.)

LA LIGA Y EL MANIFIESTO INDUSTRIAL

Se estima que es otra fase del movimiento económico pan-europeo.—¿Qué actitud se adoptaría con respecto a Estados Unidos en caso de ser puesto en práctica?

(Correspondencia cablegráfica de Henry Wood, exclusiva para "La Nación")

GINEBRA, 20.— Los miembros de la Liga de las Naciones consideran el manifiesto lanzado por los banqueros e industriales en favor del libre comercio, meramente como un nuevo aspecto del movimiento ya firmemente lanzado en numerosos círculos gubernativos y privados de varios países europeos para crear la unidad económica de Europa. Se piensa que éste es el único medio de obtener la reconstrucción de Europa como de hacer frente a la competencia de los Estados Unidos.

Si no se obtiene el fin propuesto, se ha declarado que, probablemente, Europa se convierta en una esclava económica de otros continentes, sobre todo América.

La necesidad de tomar medidas de este orden fué considerada por Briand y Luther durante la conferencia de Locarno y es la base de las opiniones vertidas por industriales franco-alemanes que en la conferencia internacional económica de este año, apoyan a los miembros de la Liga. Además, esta necesidad es la causa original de la Federación Internacional para un Acuerdo Europeo que se reunió hace poco en su primer Congreso en la ciudad de Ginebra, con representantes de 17 naciones. También fué la base de la Conferencia Paneuropea que tuvo su primera sesión, hace poco tiempo atrás, en Viena con representantes de las principales naciones de Europa.

Aunque los miembros de la Liga se inclinan a considerar estos esfuerzos destinados a la creación de "los Estados Unidos económicos de Europa" puramente en el carácter de una medida defensiva y de protección, por ahora, admiten, sin embargo, que una vez puesto en práctica el proyecto, quizá la institución se vería en el caso, por la fuerza de la necesidad, de asumir una actitud más definida con relación a los Estados Unidos de Norte América, a no ser que se encontrara una base para la participación amistosa de este país en los nuevos esfuerzos encaminados a la reconstrucción de Europa sobre las bases de unión económica.—**Henry Waad.**

ARGENTINA

UNA DESPEDIDA A CAMILA QUIROGA

(De Luis María Alvarez, exclusivo para "La Nación")

BUENOS AIRES, 20. — El Círculo Argentino de Autores obsequió esta noche con un lunch a Camila Quiroga y los elementos de su compañía que partirán mañana a Chile donde iniciarán su peregrinación por el Pacífico, que terminará en Estados Unidos.

Se brindó por el éxito de la popular artista en Santiago y demás ciudades que visitará.

Emocionada, Camila, agradeció.—(Alvarez).

Los funerales del Comandante don Manuel L. Olmedo

En la tarde de ayer, la Comandancia de la Guarnición dictó una orden, referente a los honores que se le rendirán al Teniente Coronel en retiro, señor Manuel Luis Olmedo, fallecido ayer.

Los funerales se efectuarán a las 4 de la tarde, saliendo el cortejo de la Avenida Recoleta 131º. El Regimiento Buin, con su banda y estandarte, será el encargado de rendir al extinto los honores, que le corresponden.

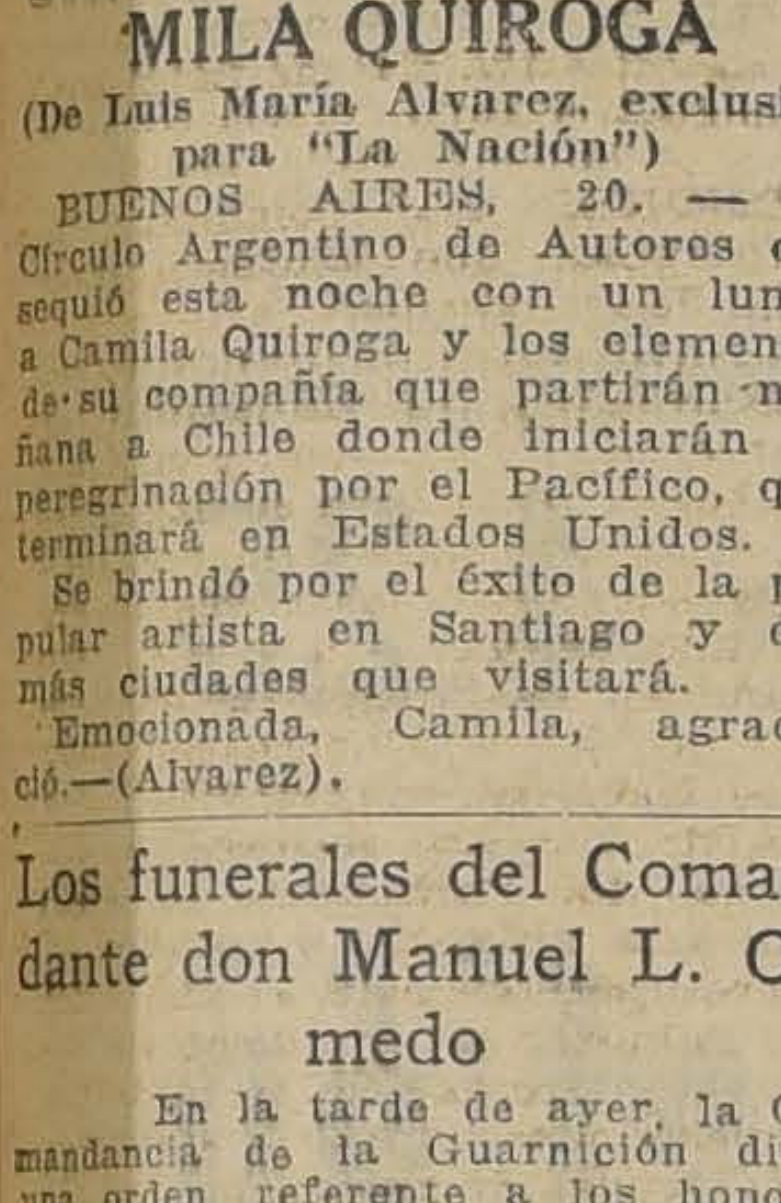

Teniente Coronel don Manuel Olmedo

Lo que dijo Mr. Chamberlain en su discurso secreto de la Conferencia Imperial

La ausencia de EE. UU. de la Liga puede significar que el Canadá represente los intereses norteamericanos en élla.—Gran Bretaña favorecerá el desarme, evitando los peligros de una actitud precipitada.— Tiene intenciones de proseguirla.

Construcciones navales de Singapore.—Krassin sondea en Londres la colocación de un empréstito.—Los roces de la frontera franco-italiana son inevitables. — Política con respecto a China

(Correspondencia cablegráfica de Charles Mc Cann, exclusiva para "La Nación")

LONDRES, 20. — La Conferencia imperial suspendió sus sesiones a la una de la tarde y volverá a reunirse a las tres.

En la sesión de la tarde Sir Austen Chamberlain continuará su exposición sobre política exterior.

Mr. Stanley Baldwin leyó un mensaje del Rey Jorge en el que dice que sigue con gran interés y simpatía las "discusiones de aquellas importantes cuestiones que os han sido sometidas y cuya solución confío en que contribuirá a hacer más grande la unidad y grandeza del Commonwealth de los Dominios Británicos".—(U. P.)

LONDRES, 20.—El interés de todas las naciones del vasto Imperio Británico, está concentrado en la actualidad en la Conferencia Imperial que sesiona en Londres, porque en esa reunión de premiers se debaten asuntos que afectan fundamentalmente a los países representados.

Tal vez lo que más interés ha despertado es el discurso pronunciado hoy por el Ministro de Relaciones Exteriores de Gran Bretaña, Sir Austen Chamberlain, y se recurre a todos los medios para conocer a fondo cuáles han sido las declaraciones del Ministro en la delicada situación del momento y cuál es, en toda su amplitud, el alcance de esas declaraciones.

Según ha podido saberse en fuente autorizada, Chamberlain hizo un resumen de la situación política del mundo manifestando que, a su juicio, esta situación "no solamente iba haciéndose cada vez más favorable en el transcurso de los últimos tres años que nos separan de la conferencia anterior, sino que existen muchos indicios en el sentido de que la tendencia hacia la mejoría continuaría sin cesar de ahora en adelante."

Naturalmente, el discurso de Sir Austen Chamberlain fué secreto y en torno de él se mantiene reserva, pero se ha podido saber, si nembargo, algo que revela el punto de vista británico a grandes rasgos a juzgar por informaciones recogidas en círculos autorizados.

Chamberlain habría manifestado:

"Con la ratificación de los pactos de Locarno y el ingreso de Alemania a la Liga de las Naciones, Europa comenzó a destruír el espíritu bélico que animaba a las naciones de este Continente.

"Lejos de disminuír, la fuerza de la Liga aumentó con los recientes sucesos pues la medida esencial para equilibrar el retiro de España fué el ingreso de Alemania, en tanto que tal vez la salida de Brasil, bien lamentable, por supuesto, se equilibre con la reanudación amplia de sus actividades dentro de la Sociedad por la República Argentina.

Como resultado del plan Dawes y los Pactos de Locarno, Inglaterra se ha visto acercada a Alemania y, en tanto que anteriormente Inglaterra era oficialmente, y ante todo, aliada de Francia, en la actualidad es el balance de poder entre Francia y Alemania, naciones que de día en día estrechan más los lazos de amistad en bien de los intereses comunes.

"Gran Bretaña espera continuar una estrecha cooperación con los Estados Unidos en el interés de la estabilidad mundial, como también en favor del bienestar mutuo. La única cuestión diplomática que aún queda pendiente es la relativa a los reclamos surgidos de la guerra, sobre todo los reclamos derivados del bloqueo de los Estados Unidos, cuya extensión aún se desconoce en toda su amplitud, pues la Comisión Mixta todavía no ha dado su fallo y sigue estudiando la materia;

"La prolongada ausencia de los Estados Unidos en la Liga de las Naciones quizá venga a significar que Canadá se convierta en un candidato formal para un asiento en el Consejo de la Liga en la próxima elección; asumiendo de este modo el papel de dirigente de los asuntos norteamericanos en la Liga.

"Gran Bretaña espera seguir lentamente y en forma regular en el desarme, evitando cuidadosamente los peligros inherentes a una actitud precipitada; pedirá, por otra parte, una cuota de naves auxiliares para la armada, que le permita proteger ampliamente las rutas marítimas del Mediterráneo y otras que conducen a sus dominios del Oriente. Por lo tanto, toda limitación que afecte a los barcos auxiliares británicos tendrá que ser compensada con una reducción correspondiente en las fuerzas navales auxiliares italianas y francesas;

"Gran Bretaña tiene el propósito de seguir la construcción en forma regular de la base naval de Singapore;

"El Embajador del Gobierno del Soviet en esta capital, M. Krassin, está sondeando los círculos financistas en esta capital para la obtención de empréstitos y se habla de la suspensión por parte de Rusia, de su obra de propaganda en contra de Inglaterra. Rusia bien sabe que la obtención de un empréstito depende de la suspensión de la obra deliberada y nefasta de su propaganda antibritánica y se presume en vista de esto, que aprovechará la primera oportunidad de arreglarse con sus acreedores reanudando las negociaciones correspondientes;

"Gran Bretaña cree que a pesar de la política de Italia en favor de su mayor auge de expansión, Mussolini no pierde de vista el sentido de la política mundial y evitará dar cualquier paso que ponga en peligro la paz.

"Las dificultades ocasionales que surgen por roces entre los franceses e italianos en la frontera, son inevitables, debido a la situación geográfica;

"La situación china es indudablemente mala, pero los intereses británicos están en situación más favorable y se sigue con interés los acontecimiento de Wanhsien;

Gran Bretaña seguirá su política de conciliación, porque la intervención en serio de cualquier grupo de potencias es imposible. Sin embargo, en el curso de los últimos días las fuerzas navales británicas en aguas chinas fueron aumentadas por 8 destroyers, como también la nave portador de aeroplanos "Bermes" que lleva a bordo máquinas aéreas, con lo cual Inglaterra podrá enviar a cualquier punto, fuerzas que sean necesarias donde ocurra un incidente semejante al de Wahnsien."
—Charles Mc Cann.

EJERCITO Y ARMADA

DOS AVIONES DE GUERRA VUELAN ANOCHE SOBRE LA CIUDAD

Momentos antes de las 10 de la noche, pudimos comprobar que, dos aviones hacían volaciones sobre la ciudad.

Instantes después, se nos informó del Aeródromo de El Bosque, que, se trataba de dos aparatos Vickers, que hacían ejercicios nocturnos, aprovechando la claridad de la luna.

Los aviones eran piloteados por el Capitán, señor Soza y por el Teniente, don Arturo Herrera. Llevaban como pasajeros a los sargentos Alberto González y Arturo Peña.

Los aparatos salieron de El Bosque a las 9.50, para aterrizar en el mismo sitio alrededor de la media noche, después de haber hecho algunas evoluciones en Santiago y en San Bernardo, alcanzado hasta Rancagua.

LA CABALLERIA ADOPTA LOS NUEVOS PROCEDIMIENTOS

Ha regresado del Norte el señor Coronel don Aníbal Parada, Comandante en Jefe de la División de Caballería, después de revistar todos los Regimientos que forman parte de la 1.a Brigada de Caballería.

El Coronel Parada se manifiesta satisfecho por las revistas pasadas, en las que pudo comprobar la dedicación y empeño con que los oficiales, sub-oficiales y tropa se dedican a sus labores profesionales.

Pudo constatar al mismo tiempo que se ha verificado una marcada evolución en los nuevos procedimientos de instrucción, consecuencia natural de las experiencias de la última guerra europea.

Actualmente, el señor Coronel pasa revista de instrucción individual a los cuerpos pertenecientes a la 2.a Brigada de Caballería, habiendo iniciado este Lunes la correspondiente al Regimiento Dragones, para continuar después con los Regimientos Cazadores, Grupo Artillería a Caballo y Coraceros.

Terminadas estas revistas se trasladará al Sur a inspeccionar las unidades de la 3.a Brigada de Caballería.

INFORMACIONES DEL INTERIOR

(DE NUESTROS CORRESPONSALES)

Las Fiestas de la Primavera en Zapallar

(De nuestro corresponsal, en Ligua)

El Domingo tuvo lugar la última votación popular y libre para la elección de la reina de las fiestas.

Fué elegida con la más alta mayoría, 1,385 votos, la señorita Graciela Kohnenkamp C.

Reina entusiasmo en el pueblo ante estos festejos.

Entre los números que llamarán la atención figura el paseo triunfal de la reina de Zapallar a Papudo y el baile de fantasía.—(Gálvez).

ATACAMA

Noticias de Copiapó

(De nuestro corresponsal por telégrafo)

COPIAPO 20. — El tesorero de esta ciudad aún no recibe los fondos necesarios para pagar el mes de Septiembre.

—Se espera con todo interés la prórroga a la Ley Lyon, pedida por el diputado señor Torres, lo que permitiría reconstruír edificios públicos y edificar casa en una buena cantidad de sitios.

—Se mantiene los altos precios de la carne, las legumbres y verduras, causados por el gran consumo en Potrerillos y el recargo de fletes. — (Villagrán).

ACONCAGUA

La dueña de un Hotel de San Felipe fué herida de dos balazos

(De nuestro corresponsal, en San Felipe)

SAN FELIPE.—En el Hotel Astur, Cristóbal Castro Martínez disparó dos tiros de revólver a la dueña del establecimento, señora Micaela Saldívar v. de González, hiriéndola en el cuello y en la mano izquierda. Una vez consumado el delito, el hechor emprendió la fuga.

Inició el sumario con toda actividad el juez señor don Alberto Ruiz, ordenando la aprehensión del culpable, encargándose de esto los agentes señores Maturana y Vargas, quienes lo capturaron y lo pusieron a disposición de la justicia.

Se dice que el hechor ha procedido impulsado por los celos.—(Dinamarca).

Se ultiman los preparativos para las fiestas primaverales

(De nuestro corresponsal, en Los Andes)

LOS ANDES.—Año tras año va aumentando el entusiasmo en este pueblo, para celebrar las fiestas de la primavera.

Esta vez, las fiestas prometen alcanzar una lucidez extraordinaria

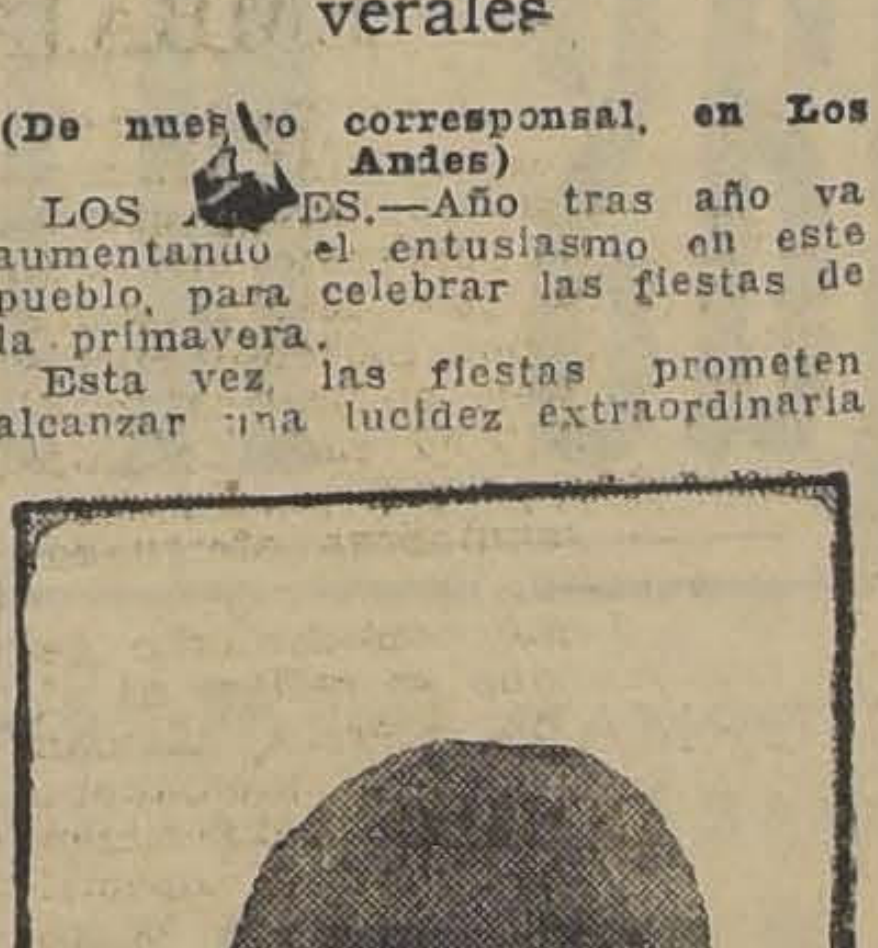

Señorita Odette de Angelis, Reina de las Fiestas de la Primavera de Los Andes

y para esto se cuenta con el dinero suficiente y con una cláusula especial del Comité de Fiestas en que declara que los fondos que se obtengan de las fiestas, se dedicarán preferentemente, al mejor éxito de las mismas y el restante a fines de beneficencia.

ELECCION DE LOS REYES

Después de una lucha menos encarnizada que en otros años; pero de mayor valor monetario para la fiesta, se verificaron los escrutinios, saliendo favorecida como reina la señorita Odette De Angelis con 39,806 votos y como rey Feo S. M. Eduardo I con 65 mil votos. S. M. Odette obtuvo una mayoría abrumadora siguiéndole otra señorita con sólo 1,407 votos y a S. A. Eduardo I le seguía el príncipe Mario con 33,000 votos.

La elección de soberanos tuvo el éxito que se esperaba y dió la bonita suma de cerca de $ 11,000.

LA VELADA BUFA

Esta velada que será uno de los números de mayor atractivo del programa de fiestas y estará a cargo de los mismos elementos artísticos que organizaron la realizada en el Municipal en las fiestas santiaguinas.—(Masafierro).

Las fiestas primaverales en Cabildo

(De nuestro corresponsal, en Ligua)

CABILDO.— Las comisiones que tienen a su cargo estas fiestas siguen trabajando a fin de que resulten lucidas.

Realizado el primer escrutinio de las candidatas a reina, dió el siguiente resultado:

Por las señoritas: Amalia Bodelón, 479 votos; Rebeca Leiva, 111 votos; Ana Santiago, 101 votos; Lastenia Núñez, 79 votos; Beatriz Manríquez, 74 votos; Berta Manríquez, 37 votos.—(Gálvez).

Noticias de Ligua

(De nuestro corresponsal, por telégrafo)

LIGUA 20. — A la edad de 100 años falleció el conocido y apreciado vecino de ésta, don Nemesio Fernández.

—Don Luis Flores Fernández, inspector de enseñanza manuel estudió las necesidades de las escuelas de Cabildo y Ligua. — (Gálvez)

COLCHAGUA

Las Fiestas de la Primavera en Rengo

(De nuestro corresponsal por telégrafo)

RENGO 20. — Reina mucho entusiasmo por celebrar las fiestas estudiantiles.

La velada bufa se verificara el Viernes en la noche y durante ésta se proclamará reina a la señorita Lola Carave y como damas de honor a las señoritas Elba E. Ilda, Marta Inostroza, Raquel Ramírez y Valentina Egenan. — (Silva).

LACTOGENO

LATAS DE 16 OZ.

(LECHE DESECADA)

PARA EL RECIEN NACIDO, Y LA PERFECTA CRIANZA DE NIÑOS PREPARADA POR LA CIA. NESTLE A LAS MADRES INTERESADAS ENTREGAMOS

—:UNA LATA GRATIS:—

Como Muestra

Agentes:

DUNCAN, FOX y Cía.

—: SANTIAGO :—

Delegado a la Convención de Contribuyentes

(De nuestro corresponsal por telégrafo)

SAN FERNANDO 20. — El Comité Provincial de Colchagua designó delegado oficial ante la Convención de Contribuyentes al señor Arturo Dagnino. — (Mesías).

Mañana se iniciarán las fiestas estudiantiles en San Fernando

(De nuestro corresponsal, por telégrafo)

SAN FERNANDO 20. — Las fiestas estudiantiles se iniciarán el Viernes próximo, con un variado programa.

Se ha proclamado reina a la señorita Inés Delanoy y damas de honor a las señoritas Aída Sepúlveda, Elba Guzmán, Gladis, Baseden, Ismenia Ramírez, Violeta Ramírez, Teresa Schilling, Carmen Parra y R Arcaya.

Existe entusiasmo en esta ciudad por participar en esta fiesta. — (Mesías).

Fundo
100 CUADRAS
INMEDIATO A SANTIAGO

VENDEMOS

A 5 kilómetros de la ciudad y a 8 cuadras de tranvías eléctricos. Terrenos de primera clase, abundantemente regados, bien cerrados y apotrerados y espléndidamente alfalfados. Grandes y cómodas casas, magníficas bodegas y galpones y posesiones para inquilinos. CAMPO. ESPECIALMENTE APROPIADO para una gran lechería y para toda clase de cultivos agrícolas. Su situación y condiciones generales lo hacen muy adaptable para la instalación de un

CRIADERO DE ANIMALES.
Deuda hipotecaria.
Precio muy comercial.

Freudenburg & Balmaceda
MORANDE 330. — CASILLA 2160

BIO-BIO

Señorita Nora Carte Pinochet, Reina de las Fiestas de la Primavera de Mulchén

VALDIVIA

Fallecimiento de un caracterizado vecino

(De nuestro corresponsal, por telégrafo)

VALDIVIA, 20.—Ha fallecido el caracterizado vecino de esta ciudad, don Luis Schmidt Bischoff, vinculado a numerosos hogares de nuestra sociedad.

Los funerales se llevarán a cabo en la tarde de hoy.—(Barra).

EL JABON HIGIENICO ESPECIAL ES UN BUEN JABON

CHILOE

Nuevos casos de tifus exantemático en Ancud

(De nuestro corresponsal, por telégrafo)

ANCUD, 20.—El tifus exantemático está causando estragos en esta ciudad. Ultimamente se han constatado cinco nuevos casos, en circunstancias que se carece aquí de los servicios saitarios más indispensables.—(Letelier).

S. SACK
BARRACA DE FIERRO
BANDERA 827
TELEFONO 3409
Ofrece a precios fuera de toda competencia
FIERRO
ACANALADO
GALVANIZADO
y NEGRO
para techo, de 6" - 7" - 8" 9" y 10"

SE ARRIENDA

espléndido local para casa de comercio.

DELICIAS 940
entre Arturo Prat y Serrano
Tratar:
DELICIAS 950
N|o

La propuesta aceptada a Kissel, Kinnicut & Co. es 7 millones de pesos más baja

QUE LA DE BLAIR Y 16 MILLONES MENOR QUE LA DE ROSTCHILD. — EL MINISTRO DE HACIENDA NOS HACE DECLARACIONES Y UNA EXPOSICION SOBRE EL ULTIMO EMPRESTITO

En la tarde de ayer entrevistamos al Ministro de Hacienda, señor Rozas, para pedirle informaciones sobre los asuntos de actualidad que están pendientes de su departamento.

Como lo interrogáramos sobre las últimas novedades que se hubieran producido alrededor del empréstito, el Ministro nos concedió una interesante conversación, en medio de la cual nos hizo algunas declaraciones que estimamos de importancia.

—Estimo necesario explicar a la opinión pública, respecto del empréstito, algunos detalles que no está en la obligación de conocer, por tratarse de una materia técnica, pero que le interesa especialmente, ya que estas negociaciones afectan a toda la colectividad, nos dijo el Ministro.

La conversación llevó al señor Rozas a explicarnos desde distintos puntos de vista el por qué estima que el empréstito ha sido contratado en condiciones ventajosas, argumentaciones que nosotros procuraremos condensar en pocas líneas.

Empezó por demostrarnos

LA DIFERENCIA DE LAS TRES PROPUESTAS PRESENTADAS

La propuesta de Rostchild, con seis por ciento de interés y uno de amortización, cotizada por ellos a 84 1|4 representa un costo de interés de £ 0.071 por libra esterlina, o lo que es lo mismo que para el Estado representa una obligación por 34 años, de £ 1.207 por cada libra esterlina recibida.

La propuesta de Blair, al mismo tipo de interés y amortización y con una cotización de 87 por ciento, da un costo de interés de 0.067 por £ o un equivalente de obligación de £ 1.150 por cada libra esterlina que nos entregaran los banqueros.

Finalmente, la que se ha aceptado al tipo de 89.13 por ciento y con el mismo interés y amortización, compromete al Estado en £ 1.117 por cada libra esterlina recibida, o sea, cuesta por intereses 0.067 en la proporción de cada libra esterlina.

EL RENDIMIENTO DEL EMPRESTITO

Para dar una idea más gráfica— nos expresó el Ministro—estableceré la diferencia de rendimiento que nos habría proporcionado la aceptación de las otras propuestas con relación a la que acaba de finiquitarse.

	Dólares
Rostchild nos habría entregado	35.806,250
Blair nos habría entregado	36.975,000
Kissel, Kinnicut nos entregará el 25 de Octubre	37.880,250

¿POR QUE NO SE PREFIRIO A ROSTCHILD?

Esta es la pregunta que se formula en los comentarios del público, nos agrega el señor Rozas y que también estimo conveniente contestar.

Desde luego debo advertir que Rostchild estaba en la posesión de un derecho expresamente estipulado en las cláusulas del último de los empréstitos contratados con ellos, y el Gobierno de Chile estuvo en todo momento dispuesto a respetarlo.

Este derecho es el de darle preferencia en la contratación de créditos futuros, siempre que las firmas o banqueros que se opusieran se hallaran en igualdad de condiciones con ellos.

El Gobierno quedó comprometido a darle un aviso anticipado de diez días y tal compromiso se cumplió.

Si uno u otros de los opositores hubiera ofrecido, por ejemplo, un tipo de 89 por ciento y Rostchild hubiera hecho iguales proposiciones, el Gobierno habría optado conforme al compromiso por este último.

Por otra parte, la firma Rostchild está ligada a Chile por un antiguo conocimiento y por la mutua lealtad con que siempre se han desarrollado sus relaciones, lo que constituye una ventaja de dicha firma sobre cualquiera otra.

Pero su propuesta representaba para Chile 16 millones más de obligación, como la de Blair representaba 7 millones de pesos más que la aceptada.

Ante este argumento, creo que nadie se habría atrevido a aceptar una oferta más costosa.

Por otra parte, el Gobierno se vió obligado a recurrir a una licitación pública, entre otras razones, por la cuantía de la operación.

Un empréstito de esta categoría obliga a los banqueros contratantes a buscar su colocación entre muchos Bancos o instituciones de crédito y los expone a pérdidas en caso de fallarles los cálculos. Esta poca seguridad arrastra también a los proponentes a hacer ofertas desventajosas para el que pide dinero.

La licitación pública ofrece, pues, una competencia ventajosa.

Finalmente les declaro, nos dice el señor Ministro, que la opinión del mundo bancario es que el Gobierno ha efectuado un buen negocio y la propia firma Rostchild se ha dirigido a él para manifestarle que la actitud de Chile al aceptar la oferta Kissel, Kinnicut era perfectamente reconocida por ellos, como también la absoluta equidad y rectitud con que se había tratado a todos los banqueros concurrentes.

UNA EXPOSICION DEL MINISTRO DE HACIENDA

A propósito de las críticas que se han hecho al Ministro sobre la contratación del empréstito que nos ocupa, el señor Rozas nos entregó la siguiente exposición:

LA SUPUESTA PERDIDA DE 14 MILLONES

El editorial de uno de los diarios de la tarde de ayer, bajo el título de "El Gobierno ha perdido más de 14 millones en el empréstito" trata de quitar al Gobierno el mérito de haber efectuado en forma muy feliz la operación financiera más grande que jamás se haya llevado a cabo en la América del Sur.

No nos detendremos en considerar las circunstancias de todo orden, políticas y económicas, que hubieren podido entorpecer el éxito de tan delicada operación; sino que nos concretaremos a desvirtuar las apreciaciones del artículo de que se trata.

Se dice que "los banqueros norteamericanos Kissel, Kinnicutt y Co., cotizaron el crédito de Chile con un descuento de 11.87 por ciento" y más adelante se hace notar la inconveniencia de no haber encargado a una prestigiosa firma bancaria de Londres la colocación del empréstito, pagando 1 por ciento de comisión. Parece desconocer el experto técnico, autor del artículo, las condiciones desfavorables del mercado monetario inglés en los momentos actuales; y haber olvidado que esta misma firma bancaria concurrió a las propuestas con una oferta de 84 1|4 por ciento; es decir, cotizaron el crédito de Chile con un descuento de 15.75 por ciento. Esto indica que han calculado poder lanzar el empréstito al público alrededor de 89 por ciento y aún si hubiera sido posible hacerlo en las condiciones indicadas de 1 por ciento de comisión, habría reportado al Gobierno un rendimiento neto de más de un punto menos que lo pagado por los banqueros norteamericanos, y eso **sin tener asegurada** la colocación de toda la cantidad ofrecida al público.

Pero esta forma de apreciación del crédito de un país está completamente equivocada. El porcentaje del valor par de los bonos, pagado por los banqueros depende del tipo de interés y amortización anual sobre el capital que desea pagar el Gobierno. En el caso actual, con una emisión de bonos del 6 por ciento de intereses, el Gobierno ha tenido que pagar un interés de 6.73 por ciento sobre el valor efectivo recibido. Ahora bien, para mejorar el crédito de Chile, según el diario aludido, habría bastado lanzar una emisión del mismo tipo de 6.73 por ciento sobre el producto líquido, tal emisión habría sido tomada por los banqueros al 104 por ciento y una emisión del 8 por ciento habría podido venderse al 119 por ciento. Qué fácil habría sido para el Gobierno mejorar en esta forma el crédito de Chile.

Pasando a otro punto, ha estimado que la diferencia del 4.12 por ciento entre el precio pagado por los banqueros al Gobierno y el precio de emisión al público, es una enormidad y podría haberse ahorrado en beneficio del Fisco. ¿Acaso cree este experto que no hay gastos en la colocación de un empréstito? Pero primero veamos cómo se compara la operación actual con otros empréstitos lanzados en la misma forma:

1921. Norteamericano, $ 10.500.000 dólares 8%, 25 años. Precio para el Gobierno: 94%. Público: 99%. Diferencia: 5%.

1921. Norteamericano, $ 10,500,00 dólares 8%, 20 años. Precio para el Gobierno: 92 1|2%. Público: 99 1|2%. Diferencia: 7%.

1922. Norteamericano, $ 18.000,000 dólares 7%, 2%. Precio para el Gobierno: 91 1|2%. Público: 96 1|2%. Diferencia: 5%.

1923. Norteamericano, $ 9.500,000 dólares, 8%. 5 años. Precio para el Gobierno: 94 1|2%. Público: 99%. Diferencia: 4 1|2%.

1926. Inglés, £ 2.809,000, 6%-1|2%. Precio para el Gobierno: 89%. Público: 94%. Diferencia: 5%.

1926 Norteamericano, $ 42.500.000 dólares, 6%-1%. Precio para el Gobierno: 89.13%. Público: 93 1|4%. Diferencia: 12%.

De manera que la negociación que ahora se critica, se ha efectuado en condiciones mejores bajo este capítulo que cualquiera de los otros empréstitos durante los últimos cinco años. Y parece desconocerse que en operaciones de esta magnitud, donde el factor "éxito" es primordial, una apreciación de la demanda y no una materia de cifras concretas, es necesario pagar una fuerte prima de seguro para cubrir el riesgo para los banqueros de quedarse con una parte o todo el empréstito en caso de haber juzgado mal la capacidad del público comprador y el precio que éste esté dispuesto a pagar los bonos. Agregue a esto el "underwriting charge" la comisión que es necesario pagar a las casas distribuidoras de los bonos, tanto en el país de emisión como, en este caso, en el extranjero; los enormes gastos de publicidad, y queda un margen estrictamente comercial para los banqueros mismos.

El sistema de propuestas, además, asegura la colocación a un precio determinado para el Gobierno por toda la emisión, sin ningún riesgo para éste de encontrarse con una parte sin suscribir, con el desmedro consiguiente para su crédito y sin haber satisfecho sus necesidades.

Dice el citado diario que "con este sistema queda el crédito de Chile sometido a la apreciación de los banqueros". Y respondemos ¿Quiénes son más capaces que los banqueros internacionales, especialistas en el ramo, para apreciar el crédito mundial de un país? Y aún cuando haya diferencia de apreciación entre ellos, como necesariamente tiene que haber, siempre gana el Gobierno por el sistema aludido, porque acepta la oferta más alta y corre el riesgo **de haber mal** apreciado el mercado el **banquero** y no el Gobierno.

Cuál habría sido la situación si el Gobierno hubiera tomado la responsabilidad de estimar su propio crédito en el extranjero y se hubiera equivocado, fijando un tipo de emisión demasiado alto, y encomendando a unos banqueros la colocación mediante una comisión? Sencillamente que el público no habría suscrito la emisión y el Gobierno se habría quedado sin lograr su propósito y desprestigiado por el fracaso.

Hay otro punto que demuestra el poco conocimiento de los hechos del artículo en cuestión y es lo que se refiere al anticipo de 5 millones de dólares. Es completamente inexacto que los banqueros pagarán el saldo solamente después de recibido el valor de la reventa de los bonos. La propuesta ofrece y el contrato obliga, al pago del precio de la compra el 25 de Octubre (o una fecha posterior según el deseo del Gobierno) contra la firma y entrega de un bono provisional, como es costumbre en estos casos. El hecho que los banqueros hayan ofrecido al público la lista de suscripción con fecha anterior, nada tiene que ver con este punto.

Pensando que el Gobierno podría necesitar disponer de algunos fondos antes de la fecha fijada para el finiquito y pago del negocio, ofrecieron espontáneamente una facilidad que ha sido debidamente apreciado por el Gobierno, pero que ha sido mal interpretado por el diario tantas veces aludido".

El señor Collor pasó a despedirse de S. E. y del Canciller

AGRADECIENDOLES LA CONDECORACION QUE SE LE OTORGO.— EN LA COMBINACION TRANSANDINA DE HOY, EN LA MAÑANA, EL SEÑOR COLLOR, REGRESA AL BRASIL

Ayer, último día que permanecía en nuestra capital el señor Lindolfo Collor, invitado por "La Nación" para visitar el país, fué objeto de múltiples atenciones visitando, además, algunas instituciones y edificios públicos de la ciudad.

En la mañana, acompañado del Embajador del Brasil, Excmo. señor Rocas; del Director de "La Nación", señor Carlos Dávila, y del Consejero de la Embajada de nuestro país en el Brasil, señor Manuel Bianchi, visitó el Banco Central de Chile.

Fueron gentilmente atendidos por el Presidente del Banco, don Ismael Tocornal; el Vice-Presidente del Banco, don Francisco Garcés Gana y por el Gerente, señor Aureliano Burr.

Después de conocer las diversas secciones, visitaron la bóveda, donde se encuentran los depósitos de oro.

ALMUERZO EN LA EMBAJADA DEL BRASIL

A mediodía el señor Collor almorzó en la Embajada del Brasil. Después pasaba a despedirse de S. E. el Presidente de la República y del Ministro de Relaciones, a quienes agradeció la gentileza de haberle otorgado la condecoración "Al Mérito", en el grado de Comendador.

UNA INVITACION DE LA UNIVERSIDAD DE CONCEPCION

La Universidad de Concepción invitó especialmente al señor Lindolfo Collor a dar conferencias en la Universidad penquista; pero debido a la urgencia con que ha debido realizar su viaje de regreso, hubo de desistir de aceptar la invitación.

También el señor Darío Urzúa pasó ayer a pedir al señor Collor que diera una conferencia en el Instituto de Ciencias Económicas, viéndose el señor Collor en la imposibilidad de satisfacer esta solicitud.

Como hemos dicho, en la mañana de hoy parte en la combinación transandina con destino a Buenos Aires, desde donde seguirá a Río Janeiro.

La prueba de un avión Dornier

UN CAPITAN DE EJERCITO Y PERIODISTAS, VIAJARON COMO PASAJEROS

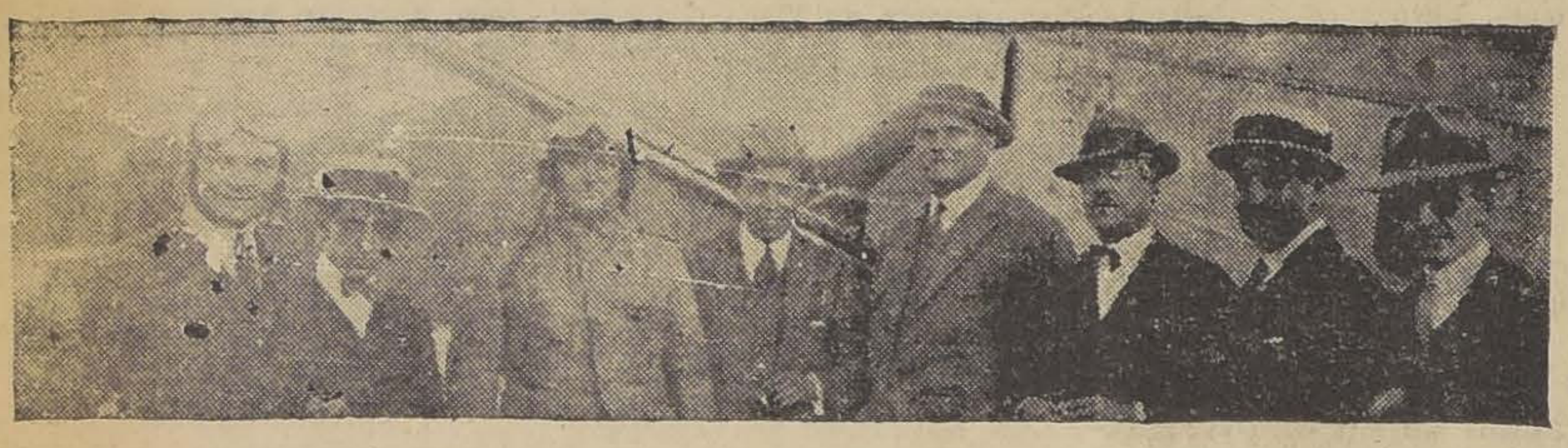

De izquierda a derecha: piloto señor Kreyguin, señor Lavín, Capitán señor Modesto Vergara, señor C. Barrera, señor J. Wiest, representante de los aviones metálicos "Dornier"; señor Octavio Osorio M., de "La Nación"; señor Luis Felipe Silvay don Luis Mesa, de "Los Tiempos"

Ayer a las 4 de la tarde partió a Valparaíso en raid de prueba un avión alemán Dornier Do. C., metálico, tipo de guerra.

Comandaban el avión el piloto alemán señor Kryguin y el capitán señor Modesto Vergara. En calidad de pasajeros lo tripulaban el representante de la fábrica constructura, señor J. Wiest y redactores de los diarios metropolitanos.

El capitán Vergara forma parte de la comisión designada por la Superioridad de Aviación, para informar sobre las bondades de la máquina Dornier.

EL RAID

se efectuó en espléndidas condiciones. Largada la máquina, a las 4 en punto, de la tarde, se encontraba sobre Valparaíso, donde evolucionó durante diez minutos, a las 4 horas 50 minutos.

A las 5 hs. 57 m., aterrizó de regreso en "El Bosque".

Durante el vuelo se alcanzó una altura de 2,500 metros, sobre el nivel del mar, y se desarrollaron velocidades entre 150 y 180 kilómetros por hora.

LAS CARACTERISTICAS DEL DORNIER

son las siguientes: un motor B. M. W. T., de doble manejo, que por un dispositivo especial puede desarrollar fuerzas oscilantes entre 450 y 600 H. P. Puede ascender hasta 4,000 metros sin perder la potencia inicial.

El tipo Dornier Do. C., militar, empleado en el raid de ayer puede destinarse a los tres usos siguientes: reconocimiento, transporte de carga y bombardeo liviano.

Su radio de acción es vastísimo. Mantiene el récord de vuelo sin aterrizaje con 2,300 kilómetros, en catorce horas de vuelo.

Puede transportar una carga superior a dos mil kilos.

Los aparatos para pasajeros son similares al empleado en el raid de ayer. Unicamente difieren en la disposición interior de las cabinas, que consultan mayores comodidades que las del tipo de guerra.

La estabilidad del aeroplano es inalterable. Se puede transitar por su interior, según lo comprobamos nosotros, mismo, sin ninguna dificultad.

"LOS TIEMPOS" EN VALPARAISO"

fueron leídos a las cinco de la tarde. Efectivamente, el avión descendió sobre esa ciudad hasta trescientos metros, circunstancias que aprovechamos para lanzar en medio de un gentío estacionado en la Plaza Victoria, algunos ejemplares de "Los Tiempos" de la misma tarde.

Normalmente, los diarios vespertinos de Santiago llegan a Valparaíso en las últimas horas de la noche.

LA APLICACION DE LOS DORNIER EN CHILE

según se desprende, de la experiencia realizada ayer, son ilimitadas. Son admirablemente apropiados para los usos bélicos y comerciales. Su amplio radio de acción se concilia con la carencia de canchas intermedias de aterrizaje de que adolecemos. Además, son excepcionalmente seguros, pues pueden desarrollar velocidades máximas con empleo limitado de fuerza. En estas condiciones económicas se efectuó el raid de que informamos, pues, pudiendo el motor dar 1,700 revoluciones, se mantuvo a 1,100 revoluciones con velocidad de 150 kms. Esta cualidad del Dornier se presta para los casos de emergencia en que se necesita un aumento instantáneo de potencia. Es una especie de reserva de ella de que se dispone.

Los representantes de la prensa de Santiago agradecieron al señor Wiest su deferencia de invitarlos a participar en la prueba indicada, y conjuntamente con los técnicos que comprobaron sus resultados, lo felicitaron por su éxito.

Tome el Sábado el Tren de 4.25

Para visitar San Sebastián

SITUADO EN CARTAGENA PLAYA GRANDE

VALOR TOTAL DE LA EXCURSION: $ 20

DE VUELTA, COMPRARA CON GUSTO

Un Sitio de $ 300.--

Este nuevo Balneario ofrece a todos la mejor oportunidad de multiplicar cinco veces el capital antes de 3 meses.

Pase hoy a reservar un lote.

1148 - HUERFANOS - 1148

CORNELIO ARAVENA Y CESAR SILVA

Sus manos

Entre las personas de buen gusto manos perfectamente límpias y suaves al contacto es una de las indicaciones de cultura. El Jabón de Ross por su pureza y delicada combinación de ingredientes sanativos deja en las manos y en todo el cutis esa sensación de frescura y suavidad que todo el mundo desea y admira.

Uselo exclusivamente en su toilette.

JABÓN DE ROSS

Certificado Puro

THE SYDNEY ROSS CO.

Químicos-Perfumistas NEWARK, N. J.

Llegó

LA PRIMERA PARTIDA DEL GRANDIOSO E INFALIBLE

DEPILATORIO WAGHORN

DEPOSITO GENERAL:

GALERIA COLONIAL, MERCED 864

OFICINA 35

Corsés y Fajas Nirvana

UNICOS MODELOS QUE AL OPRIMIR, NO DEFORMAN SU CUERPO, ABULTANDO SU ESTOMAGO, POR PRESIONAR DONDE NO DEBEN

UNA FAJA NIRVANA M. R.

LA LLEVARA UD. CON PLACER Y CONSERVARA IMPECABLE LA LINEA QUE EXIGE LA MODA ACTUAL

SON LAS UNICAS FAJAS QUE ADELGAZAN SIN MOLESTIAS —:— PRECIOS REBAJADOS

AHUMADA 323, ENTRE HUERFANOS Y PLAZA

TELEFONO 4486

RECHACE LAS IMITACIONES Y ADOPTE LA MARCA NIRVANA, QUE ES LA QUE JAMAS DECEPCIONA

ESTA CASA NO TIENE SUCURSAL

En «La Vuelta del Padre»

FUE ASALTADO EL VETERINARIO DE "EL CORTIJO"

En la tarde de ayer se ha logrado dar con los autores de un asalto verificado el Lunes último en el camino de Colina, en el sitio denominado "La vuelta del padre".

La víctima de este asalto fué el veterinario del fundo El Cortijo, don Alfredo Krausse, quien en estos momentos se encuentra hospitalizado en uno de los Pensionados de esta capital.

El día Lunes último, el señor Krausse se dirigía a pie al fundo, y como encontrara un poco más allá de Lo Negrete al arriero Alfonso Abarzúa, le pidió que lo llevara a la grupa, quien no tuvo inconveniente en hacerlo.

Al día siguiente el señor Krausse fué encontrado completamente desnudo y herido de gravedad.

El señor Gustavo Cousiño, dueño del fundo El Cortijo, tan pronto como tuvo conocimiento de lo que le había ocurrido a su veterinario, envió al herido a uno de los pensionados de esta capital, y se presentó a la Sección de Seguridad con el fin de que esta repartición iniciara las pesquisas consiguientes para dar con los culpables de este cobarde hecho.

El señor Palacios, sub-comisario de turno, encargó las pesquisas al inspector señor Lizama, funcionario policial que se hizo acompañar de los detectives Solís y Tapia, para practicar las diligencias del caso.

El cuerpo del delito estaba en casa de los carreteleros Manuel Morales y Custodio Alcaíno quienes resultaron ser los autores del asalto.

En el acto fueron trasladados a la Sección de Seguridad, donde se encuentra desde ayer tarde.

Alcaíno, que ya ha tenido cuentas pendientes con la justicia, fué sorprendido en el fundo Guay-Guay, y su cómplice, en San Miguel, de Colina.

De este asalto se dará cuenta hoy al juez del crimen de turno.

Mr. Fletta y las drogas heroicas

Por comunicaciones recibidas en la Sección de Seguridad desde el vecino puerto de Valparaíso, se tiene conocimiento que allí se efectúa con toda felicidad la campaña en contra de los negocios y personas que expenden drogas heróicas.

Ya en una correspondencia publicada en este mismo diario en la Sección de Valparaíso, se dió cuenta de algunas pesquisas llevadas a cabo con toda felicidad por las autoridades policiales de ese puerto dirigidas por el jefe de la Sección de Seguridad, señor Ernesto Ortiz, uno de los más distinguidos funcionarios con que cuenta en la actualidad el servicio policial de la República.

Este jefe policial, con la eficaz cooperación de ese detective, que descubrió los depósitos de opio en Santiago, y que nosotros apodamos Mr. Fletta, logró saber que algunos droguistas tenían en su poder cantidades apreciables de cocaína y con el fin de sorprenderlos inició activas como reservadas investigaciones.

El farmacéutico don Francisco Bentler, fué pillado en los momentos en que vendía medio kilo de cocaína por lo que fué conducido en el acto a la Sección de Seguridad. Allí severamente interrogado expuso que vendía ese narcótico por cuenta de don Cremacio Díaz, dueño de la Botica Iberia, situada en la Avenida Argentina.

Este último estaba bajo la vigilancia policial porque ya en épocas anteriores había sido sorprendido vendiendo narcóticos.

También se sorprendió a Gregorio Díaz Hidalgo, que en combinación con Bentler se dedicaba a vender la droga a $ 7.50 el gramo, y la adquirían a $ 2.

Ambos fueron trasladados a la Sección de Seguridad y puestos en libertad bajo fianza, pero una vez que fueron interrogados por el juez del crimen de turno de ese puerto, ingresaron a la Cárcel estrictamente incomunicados.

Por las anteriores informaciones puede imponerse el lector de que la campaña contra los narcóticos continúa con toda actividad no sólo en Santiago, y Valparaíso, sino que también en diversas ciudades del país.

La Dirección General de Policías se hallan empeñada en dar una batida en forma contra todos los negociantes en drogas heróicas para terminar de una vez con estos elementos.

Amago de incendio

Anoche a las 8 la campana del Cuerpo de Bomberos dió la alarma de incendio.

El sitio amagado era el Hospital de San Borja.

Por fortuna sólo se trataba de un simple amago que no alcanzó a tener proporciones y que fué dominado fácilmente.

La desaparición misteriosa de un muchacho

Se ha hecho llegar hasta la justicia el denuncio hecho por la señora Marta Guerrero Delgadillo, domiciliada en la Avenida Vicuña Mackenna N.o 1863.

Esta señora por intermedio de la 3.a Comisaría ha reclamado sólo ahora de la pérdida incomprensible de su hijo Claudio, ocurrida en un viaje en ferrocarril efectuado hace ya tiempo como que fué el día 28 de Noviembre último. . .

Desde ese día la señora Guerrero no ha visto más a su hijo y teme, como es natural, que haya sido víctima de alguna desgracia.

A pesar del tiempo transcurrido, la señora tiene la convicción de que Claudio se encuentra en alguna parte y esa es la causa de que se haya persuadido a dar cuenta a la justicia para que ésta la ayude en sus gestiones.

VIDA OBRERA

Los chauffeurs piden la rebaja de los taxis

AYER SE REUNIERON 800 CHOFERES DE ARRIENDO

En la tarde de ayer se reunieron casi la totalidad de los choferes de arriendo de la capital, para tratar de preferencia la rebaja del precio de los taxímetros, y de la unificación del gremio en general.

Esta asamblea fué presidida por el señor Julio Durán, miembro del Consejo del Tránsito, actuó de secretario don Ernesto Torrejón.

Después de una larga disertación el diputado por Santiago señor Luis Ayala P. dió una cuenta detallada, de las gestiones hechas por la comisión pro-rebaja de los taxímetros. Esta cuenta fué aprobada por los asambleístas en todas sus partes.

Después hicieron uso de la palabra, entre otros, los señores Medina, Martínez, González, Barrao, Pino, Aguirre y Cerda, llegándose a la conclusión de aceptar los taxímetros marca "Broum" que es importadora la firma Castagneto y se acordó que las personas que se interesen por adquirir, pueden hacerlo todos los días, en el local de la Sociedad Manuel Montt en calle Olivares 1643, en cuya parte la comisión, compuesta por los señores Medina, González y Martínez los atenderán de 9 a 11 P. M.

—La comisión de unificación declaró que las gestiones que se habían hecho para la unificación total del gremio, habían encontrado un franco ambiente entre el gremio en general, para la formación de una sola institución de choferes en general. A la vez se recomendó a todos los choferes que no estén afiliados en alguna institución del gremio, que lo hagan lo más pronto posible, recomendando a la Sociedad Manuel Montt.

Por último el comité pro-paseo de los huerfanitos, acordó de asistir en masa a la tumba del que fué Intendente de la Provincia, señor Pablo Urzúa (Q. E. P. D.) para el próximo Domingo, a las 10 A. M. para colocar la placa en la tumba.

REUNIONES SOCIALES

Junta Central de Choferes y Cobradores.—Cítase para hoy, a las 9.30 P. M., en Bulnes y Martínez de Rozas a todos los delegados de las diferentes líneas, para tratar varios asuntos de suma importancia.

Círculo de Choferes y Cobradores Pila del Ganso.—Cítase para mañana, a las 9 P. M. al Directorio en el local de costumbre.

Sindicato de Choferes de Chile.—Cítase a junta general para mañana, a las 9.30 P. M., en Olivares 1643.

Cuadro Dramático El Arte.—Para hoy, a las 9 P. M. a ensayo, después del cual se celebrará una sesión para elegir el nuevo directorio.

Centro Familiar La Juventud.—Se cita a junta general para hoy Jueves, a las 8.30 P. M., en San Diego 1290.

Centro Cristóbal Colón de la Unión Nacional. —Coquimbo 585).—Se cita a junta general extraordinaria para hoy, a las 8 P. M.

Centro Artístico Arturo Alessandri P.—Para mañana se cita a todos los socios para tratar la próxima jira a Los Andes.

Federación de Pintores y R. S. en Resistencia. —(Castro 359).—Se cita a sesión ordinaria para hoy, a las 6 P. M.

Círculo de J. I. O. en R. de las Policías de Chile.—Cítase a junta general extraordinaria para el Sábado próximo en el local de costumbre.

Tabla: Reforma de los estatutos, reemplazo de directores inasistentes y otras materias.

Sociedad de Practicantes de Chile.—Se cita a junta general ordinaria para las 9 P. M., en Bandera 161.

Comité de Arrendatarios de San Miguel.—Se cita a los arrendatarios a junta general para hoy, a fin de tratar sobre la huelga de pagos.

Unión de Baldosistas, Tuberos, Colocadores y Ayudantes en Resistencia, adherida a la F. O. R. Ch. —(Castro 309).—Cítase a reunión para hoy a las 6 y media P. M. a los personales de las siguientes fábricas: García Reyes, Gálvez, Cienfuegos, Pau, Ross, Huerta, Sotomayor, Escolares, Benavente, Velasconi, Carmen, La Lata, San Diego, Arturo Prat, Mapocho, Diamante, San Ignacio y Ferrero.

Comité de Centros contra el Alcoholismo.— (San Pablo 4140).—Este organismo celebrará sesión esta noche, a las 8.30, en su secretaría, San Pablo 4140 (local de la Federación O. de Chile).

Centro Cultural Arte y Unión).—Se cita para hoy, a las 8 1\|2 P. M., a asamblea general para oír el último balance.

Sociedad Gremio de Abasto.—(Arturo Prat 1242). —Se cita a reunión de Directorio, hoy a las 8.30 P. M.

Sociedad de S. M. La Aurora.—A junta general extraordinaria para hoy, a las 8 P. M., en A. Prat 1242, altos.

Sociedad La Universal.—Se cita a la comisión extraordinaria de festejos, para el aniversario social, hoy, a las 8 1\|2 P. M.

Sindicato de Empleados y Empleadas de casas particulares.—Se cita a reunión general para hoy, a las 6 P. M., en Bandera N.o 843.

Sindicato Nacional de Choferes—(Bandera 657). —Se cita a reunión general para hoy a las 9.30 P. M.

Centro de Estudios Sociales José D. Gómez Rojas.—A reunión para hoy, a las 8 P. M., en San Pablo 1636.

Local: Lord Cochrane 943.

Sindicato de Empleados del Comercio y la Industria.—A asamblea general para hoy, a las 7 P. M., en Bandera 657, 2.o piso.

Centro Artístico Estudio y Progreso.—Hoy, a las 9 P. M., empezará un baile.

Unión de Carroceros y Operarios en Garages. —(Castro 359).—A reunión al gremio en general, para hoy, a las 6 P. M.

Centro Familiar "El Canelo".—Se cita a asamblea general extraordinaria a todos los socios para hoy, de 7 1\|2 a 9 P. M., en el local de costumbre.

LA JUNTA CENTRAL DE LA FEDERACION DE OBREROS DE IMPRENTA DE CHILE

El Secretario General, recibió en la tarde de ayer un telegrama de la sección Temuco en que le dan cuenta que el personal de la Imprenta Excelsior, abandonó sus labores por el desconocimiento de parte del industrial, del contrato colectivo que existía.

La Junta Central impartió inmediatamente órdenes precisas a fin de afianzar el movimiento, al mismo tiempo indicó telegráficamente fórmula de solución al conflicto.

Extraordinariamente celebrará sesión este cuerpo directivo de la FOIC, hoy Jueves, en la noche, después de efectuarse la asamblea de la Sección Santiago.

LAS INSTITUCIONES CULTURALES CHILENAS Y LOS DEPORTISTAS BOLIVIANOS

Ayer tarde, una comisión compuesta de los señores Hernán, Román, Anselmo Bravo P., Raúl Cabrera y F. Martínez, pasaron al hotel en donde se hospeda la delegación boliviana, a saludarla en cumplimiento de un acuerdo del Ateneo Obrero de Chile, institución cultural que fué representada en el Centenario de Bolivia.

El capitán del equipo, señor Rafael Méndez, hizo la presentación de sus compañeros y, después de departir breves momentos, se entrevistaron con el señor Castel Quiroga, presidente de la delegación, quien después de la presentación de estilo, agradeció la bienvenida dada la noche de su llegada; y a la invitación que les hiciera la comisión para un paseo campestre a la chilena, que tiene proyectado el Ateneo Obrero, el Orfeón Chileno I. Parragues y los demás centros culturales y teatrales del Ateneo. agradeció la gentileza de los obreros chilenos y aceptó la invitación. Quedó la comisión de volver el Viernes para fijar fecha y lugar

Con motivo del paseo en homenaje a la delegación boliviana, se ha citado extraordinariamente a los delegados, miembros admiradores y representantes de instituciones obreras y deportivas para el Sábado 23, a las 9 P. M., en el local del Congreso Social Obrero San Pablo 1071, entre Bandera y Puente.

Liga de Arrendatarios del primer tribunal de la Vivienda

(Con Personalidad Jurídica)

A reunión de directorio para hoy a las 9 P. M. en su local social, San Pablo 1071.

CONJUNTO MUSICAL "LA LIRA" —Este conjunto llevará a efecto una velada literario-musical y baile a beneficio de sus fondos sociales en el salón teatro de la Universal, Arturo Prat 1242, el Sábado 30 del presente a las 9 y media P. M.

SINDICATO DE SOMBREREROS— (Mapocho 2802). — La Sección cultural de este sindicato prepara para el Sábado próximo un baile social y actos de variedades.

Los areneros del río Mapocho harán hoy una presentación

Como dimos cuenta en número anterior, los obreros areneros del río Mapocho, harán hoy sendas presentaciones al Intendente de la provincia y al presidente del Consejo de Defensa Fiscal, en las que pedirán se desestimen las peticiones de las arenas de dicho río porque ellas no contienen ni pueden explotarse por fierro.

Actividades de la Unión de Peluqueros

Celebró sesión el Directorio el Martes 19 de los corrientes aprobándose en todas sus partes la cuenta que sobre la celebración del aniversario, rindió el secretario.

Con el superávit que arroja la liquidación de los gastos originados, se acordó saldar la deuda de cien pesos que aún restaban por un banquete servido en el salón social hace algunos meses.

—Se rindió un voto de aplauso al secretario señor Contreras por el entusiasmo gastado en cumplimiento del programa elaborado.

—Para hoy a las 8.30 de la noche, ha sido convocada la Comisión de Edificación, la que entrará a conocer las condiciones para la construcción de la población N.o 2, ubicada en la Pila del Ganso. Los miembros que se han suscritos para adquirir casas en esta población, deben concurrir a esta reunión que para ellos reviste importancia.

—Esta noche a las 9.30 se reunirá el directorio en sesión extraordinaria.

Beneficio a favor de los empleados del Teatro Electra

El Miércoles 27 se llevará a efecto un festival artístico-musical, en honor y beneficio de los empleados de este teatro, por el cual se ha tenido muy buena acogida y entusiasmo entre las familias del barrio.

Para esta velada han ofrecido su concurso conocidos artistas, como Nicanor de la Sotta, Ramón Núñez (Castelli), Gustavo Silva, Luisa Metrovich, la pareja de duetos cómicos señor Guzmán y Sta. Tornero, y el aplaudido bufo Ricardo Villagra. La empresa exhibirá, además una bonita cinta Max Glücksmann.

La Junta Central de los Gremios de Rodados tratará la situación política

De orden del Secretario General de la Junta Central de los Gremios del Rodado, se ha citado para esta noche, a las 9.30 P. M., en el local de Bulnes esquina de Martínez de Rozas a fin de tratar la actitud que asumirá el Gremio de Rodados ante la situación política

UNION GENERAL DE O. METALURGICOS. — El Sábado próximo se efectuará en nuestro salón social, situado en calle Huemul 649, la velada literario-musical que ha organizado a beneficio de los fondos.

$2\frac{1}{2}$ Días de Gigantescas Ofertas

EN Gath & Chaves

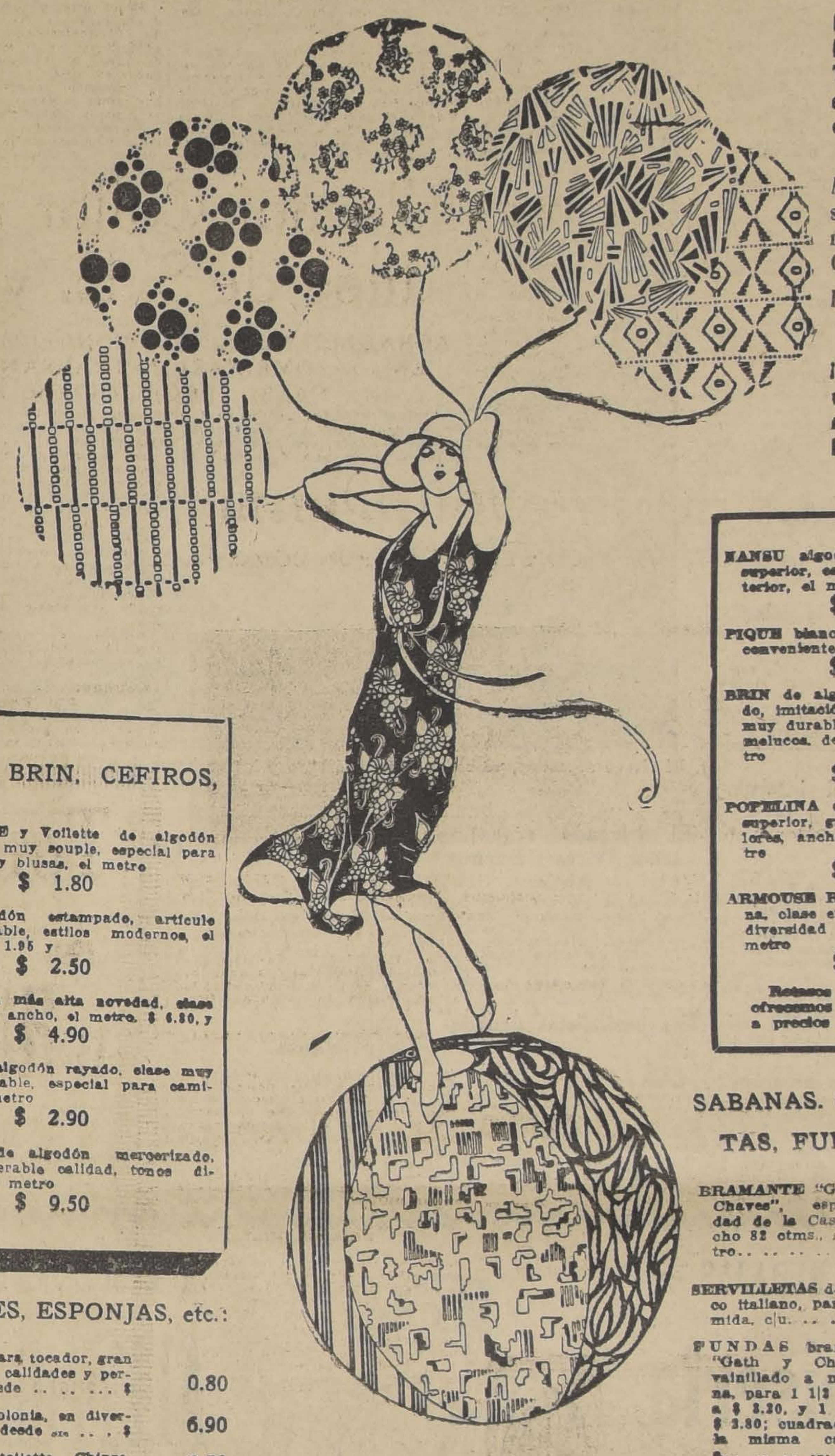

Los primeros RETAZOS DE TEJIDOS de la estación, a precios MUY BAJOS!!

Medias, Corsés, Confecciones y Artículos Glancos, a

PRECIOS REBAJADISIMOS

¡Señora! ¡Ahora es el momento de las buenas adquisiciones!

NANSU algodón color, calidad superior, especial para ropa interior, el metro, $ 4.80, y	$ 3.90
PIQUE blanco borlón, clase muy conveniente, el metro	$ 4.50
BRIN de algodón rayado y crudo, imitación holanda, artículo muy durable, especial para mamelucos, delantales, etc., el metro	$ 1.95
POPELINA de pura lana, clase superior, gran variedad en colores, ancho 130 ctms., el metro	$ 18.50
ARMOUSE ROYALE de pura lana, clase extra, tejido de moda, diversidad en tonos nuevos, el metro	$ 19.50

Retazos en algodón y lanas, ofrecemos una gran cantidad a precios muy convenientes.

VELOS, BRIN, CEFIROS, ETC.:

DELAINETTE y Voilette de algodón impreso, muy souple, especial para vestidos y blusas, el metro	$ 1.80
CREPE algodón estampado, artículo muy lavable, estilos modernos, el metro, $ 1.95 y	$ 2.50
VELOS de la más alta novedad, clase extra, doble ancho, el metro, $ 6.80, y	$ 4.90
CEFIRO de algodón rayado, clase muy recomendable, especial para camisas, el metro	$ 2.90
POPELINA de algodón mercerizado, de insuperable calidad, tonos diversos, el metro	$ 9.50

JABONES, ESPONJAS, etc.:

JABONES para tocador, gran surtido en calidades y perfumes, desde .. .. $	0.80
AGUA de Colonia, en diversos tipos, desde .. .. $	6.90
AGUA de toilette Chipre, perfume delicioso . . . $	6.50
ESPONJAS de mar, tamaño grande, desde. $	2.50
PASTA dentífrica, doctor Pierre, el tubo . $	1.70
POLVOS de arroz, Chipre, calidad fina, para el cutis, la caja.. .. .. $	1.90

PAÑUELOS, GUANTES, etc.:

PAÑUELOS algodón, color, para señoras, colores y dibujos surtidos, c|u. .. .. $	1.20
PAÑUELOS medio hilo, para caballeros, oportunidad, c|u... .. .. $	1.10
PAÑUELOS de luto, para caballeros, buena calidad, c|u. ... . $	2.00
GUANTES algodón, color, para señoras, el par... .. .. $	1.50
GUANTES de seda, para señoras, variedad en colores, el par .. .. $	11.90
ECHARPES en crepé de chine, colores y dibujos de gran novedad, a .. .. $	58.00

SABANAS. SERVILLETAS, FUNDAS, etc.:

BRAMANTE "Gath y Chaves", especialidad de la Casa, ancho 82 ctms., el metro.. .. .. $	1.75
SERVILLETAS damasco italiano, para comida, c|u. .. .. .. $	1.10
FUNDAS bramante "Gath y Chaves", vainillado a máquina, para 1 1|2 plaza, a $ 3.20, y 1 plaza, $ 3.80; cuadrados de la misma calidad, a.. .. .. $	3.75
SABANAS de crea, calidad superior, para 2 plazas, a $ 19.50; para 1 1|2 plaza, $ 15.90, y 1 plaza... .. .. $	11.90
COLCHAS blancas, con flecos, tejidos nido de abeja, para 1 plaza .. .. $	29.50
TOALLAS macramé algodón, tamaño grande, $ 5.50, $ 5.20, y.. .. .. .. $	1.95
TOALLAS género afelpado blanco, con guarda color, $ 4.50, y.. .. .. .. $	2.80
SABANAS de baño, gruesas, esponja, blanco, $ 21.50, y.. .. .. $	15.90
GENERO esponja blanco, muy grueso, especial para sábanas y batas de baño, ancho 160 ctms., el metro.. .. .. .. $	16.50
REPASADORES algodón a cuadros, color, c|u.. .. .. $	1.75

Asombrosa Realizaciónde Tapices, Cretonas y Papeles Pintados!!

VESTIDOS Y TAPADOS:

UN SURTIDO de vestidos en velo de algodón, con impresiones de moda, combinados con velo liso, muy lindos estilos, para señoras y jovencitas, a.. .. .. .. $	38.00
VESTIDOS en velo liso, colores de moda, formas modernas, para señoras, a.. .. .. $	75.00
ELEGANTES vestidos en crepé de hilo, con impresiones de alta moda, combinados con velo liso, forma de novedad, a.. .. .. .. $	85.00
UN SURTIDO muy novedoso, en tapado de tela fantasía, muy bonitos gustos y formas, para jovencitas, desde $ 145; para señoras. . .. $	165.00
GUARDA-POLVOS en alpaca gris, calidad muy fina, modelo práctico y elegante, todos los talles, a.. .. $	110.00

CAMISAS, MEDIAS, etc:

CAMISAS en jersey algodón, colores rosa, lila y blanco, calidad muy durable, a.. .. .. $	4.95
CALZONES en jersey algodón, haciendo juego con las camisas, a. . . $	3.95
MEDIAS muselina de algodón, lisas, en todos los colores de moda, el par $	2.60
MEDIAS en velo de hilo, lisas, en todos los colores de última creación, el par... .. .. $	4.95
CAMISETAS de algodón, punto tricot, sin mangas, escotadas, artículo para Verano, a.. .. .. .. $	4.70
COMBINACION-ENAGUA en jersey de seda, en colores y modelos de moda, a.. .. .. $	29.50

EN CORSES:

CORSES-FAJAS en buen coutil, forma cómoda y envolvente, modelo de mucha aceptación, a.. .. .. $	9.50
PORTA-CADERAS en rico coutil, con elástico atrás, 4 ligas, abrochados con botones, a.. .. .. $	11.90
PORTA-LIGAS con cuatro tirantes, en buen coutil, colores rosa y celeste, a.. .. .. $	7.90

CAMISAS, CALZONES, etc.:

CAMISAS en rico bramante, forma imperio, adornada con calados, a.. .. .. .. $	3.90
CALZON, haciendo juego... .. .. .. $	3.90
CAMISON, forma kimono, en fino lienzo, a $	8.90
CAMISAS en bramante, bordadas a mano, desde... .. .. $	9.90
CALZON, haciendo juego, desde.. .. .. $	8.90
CAMISON en fino bramante, calado y bordado a mano, desde.. .. .. .. $	16.50

Además ofrecemos un extenso surtido en ropa interior, confeccionada en fino opal o batista en colores de gran moda, bordados a mano, a precios de gran atracción.

Los argentinos obtienen su 2.a victoria en el Campeonato Sur Americano por la Copa América

POR 8 GOALS CONTRA 0 VENCEN AYER A LOS PARAGUAYOS EN LOS CAMPOS DE SPORTS DE ÑUÑOA

LOS REPRESENTANTES DEL FOOT-BALL ASUNCEÑO IMPRESIONARON POR SU PERSISTENTE ENTUSIASMO Y CABALLEROSIDAD

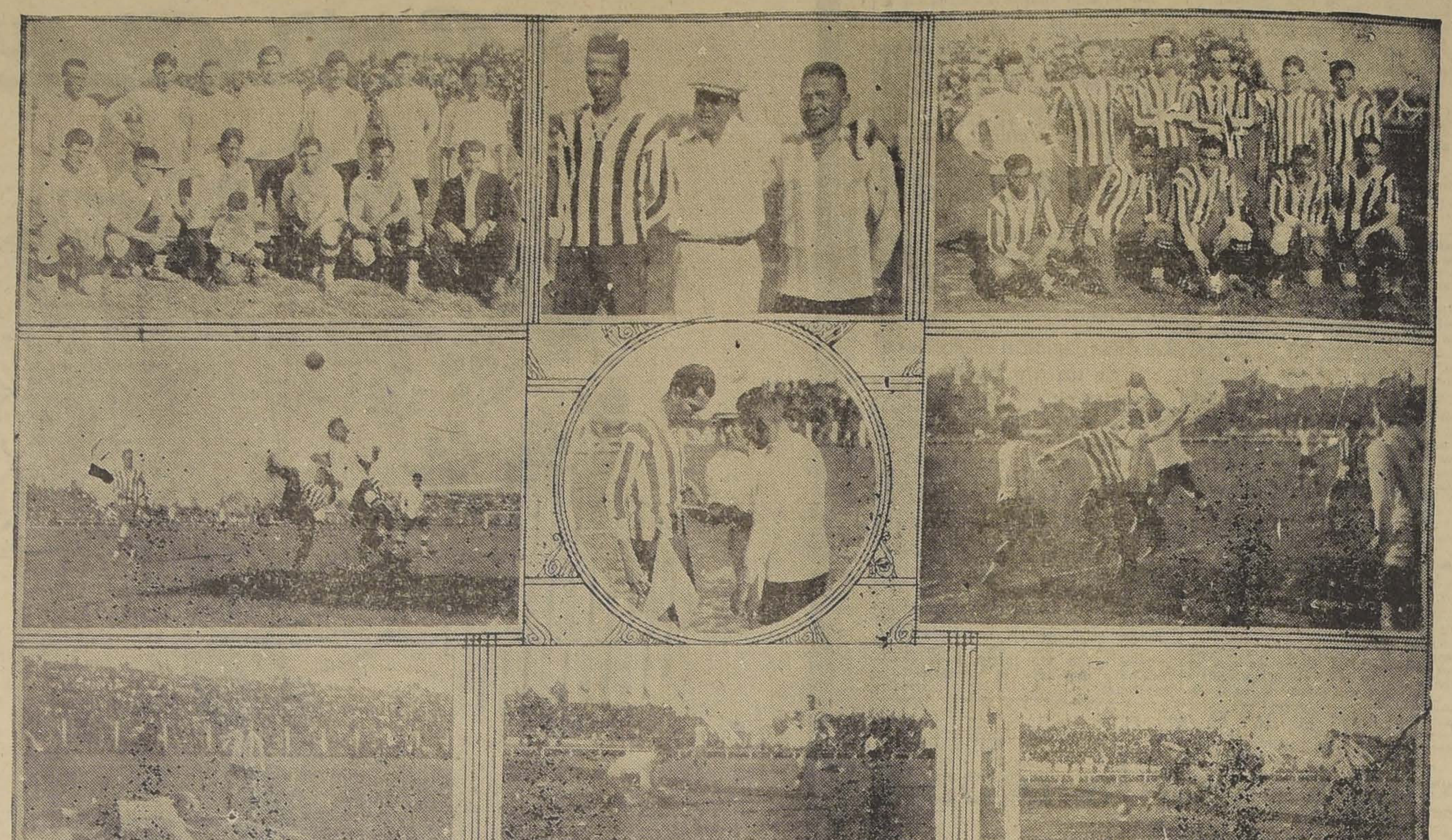

1. El elenco argentino, vencedor.— 2. El árbitro y los capitanes — 3. El conjunto paraguayo — 4. La defensa paraguaya en acción ante un ataque de Miguel — 5. Durante el sorteo.— 6. El guarda-vallas asunceño se em plea.— 7, 8 y 9. Otras fases de la contienda

La circunstancia de ser ayer día de trabajo, no fué inconveniente para que un numeroso público asistiera a los Campos de Sports de Ñuñoa para presenciar la cuarta etapa del Campeonato Continental de Football por la Copa América entre los conjuntos de Paraguay y Argentina.

Por otra parte, la decisión de la Federación de Football de Chile, de dar entrada gratuita a los niños menores de quince años, congregó en las galerías a un inmenso público infantil.

Indudablemente el recuerdo de las notables perfomances producidas por los paraguayos en sus anteriores presentaciones por la Copa América, aumentó el interés deportivo de la justa.

A las 3 P. M., las tribunas y galerías ofrecían un hermoso aspecto. Los efectos del calor de la ciudad no se sentían en los Campos de Sports, donde soplaba un viento agradable.

En la tribuna oficial

Poco antes de la hora señalada para la iniciación del match de fondo, llegaban a las tribunas oficiales el Ministro de Paraguay Excmo. señor Modesto Guggiari, el Encargado de Negocios de Argentina, los jefes de las delegaciones extranjeras, dirigentes de las diversas ramas del deporte y distinguidas personalidades de nuestro mundo social.

El preliminar

A las 2.30 P. M. se presentaron los terceros cuadros infantiles de los clubs Audax Italiano y Gold Cross, que tenían a su cargo el match vermouth.

Al llamado del árbitro señor Valencia, los conjuntos se situaron así:

Gold Cross (blancos):

Soto
Farías Salinas
Sandoval, Benítez, Fernández
Martínez, Madariaga, Escobar
Ramírez Quintana

o

Zantzik Galletti
Luxoro, Melelli, Maralla
Luxoro, del Valle, Tarsetti
Cintolesi Landucci
Bovone

Audax Italiano:

La brega fué activísima, finalizando con el triunfo del Gold Cross por tres tantos contra uno.

La presencia de la delegación boliviana

A las 3.30 P. M. llegó al Estadio la delegación de jugadores bolivianos y mientras se dirigía a tomar colocación en las localidades que se les tenía reservadas a un costado del field, fué saludada con vivas demostraciones de simpatía desde las diferentes aposentadurías del local.

Los equipos del internacional

Después de veinte minutos de espera, a las 3.50, entraban al field, simultáneamente, los equipos de Argentina y Paraguay. Ambos fueron saludados con entusiastas y prolongados aplausos, mientras las bandas militares ejecutaban los himnos de ambas nacionalidades.

Cuando los elencos verificaron los saludos frente a la tribuna oficial y fueron recorriendo las galerías, el público les dispensó una colosal ovación. En seguida cada elenco se situó frente a los arcos para practicar. Mientras los delanteros paraguayos probaban a su arquero, éste hizo algunas buenas defensas que el público siguió con especial interés, tributándole sus aplausos.

El árbitro y sus asesores

Instantes después se presentaba a la cancha el árbitro designado por la Federación en la mañana de ayer, señor Francisco Jiménez, acompañado de los guardalíneas señores Carlos Hill y Víctor Toro, ambos componentes del elenco chileno concentrado en El Llano y que lucían los colores del uniforme nacional.

El delegado argentino señor Ducca a Buenos Aires

Por la combinación de hoy parte a Buenos Aires el delegado argentino y secretario del Congreso, señor Francisco Ducca.

El viaje del señor Ducca obedece a asuntos particulares Regresará el Viernes de la semana próxima.

Los periodistas uruguayos

Los periodistas uruguayos que acompañan a la delegación de este país, señores Bozzo y Faget, partirán hoy a los Baños de Cauquenes, para regresar a ésta el Sábado próximo.

Los jugadores orientales hace ya dos días que están concentrados en Cauquenes.

POSICIONES QUE OCUPAN LOS PAISES PARTICIPANTES

	Argen.	Bol.	Chile	Parag.	Urug..	Puntos
ARGENTINA	—	5—0		8—0		4
BOLIVIA..	0—5	—	1—7			0
CHILE..		7—1	—		1—3	2
PARAGUAY	0—8			—		0
URUGUAY..			3—1		—	2

El sorteo

Antes de verificarse el sorteo, el capitán argentino señor Vaccaro, hizo entrega a su colega paraguayo señor Freitas Solich de una hermosa bandera de seda con los colores argentinos a un lado y paraguayos al otro.

En seguida se eligió lado, correspondiendo hacerlo al cuadro argentino, como vencedor del sorteo, quien optó por situarse al costado Oriente, con el sol a la cara.

Los equipos

Luego después los equipos se situaron así:

Argentinos:

Díaz
Bidoglio Mutis
Medici, Vaccaro, Fortunato
Cerro, Soza, Miguel
Tarasconi Delgado

o

Vargas L. Nessi
C. Ramírez, I. López, J. Ramírez
Brizuela, Freitas Solich, G. Nessi
Sirvent Fretes
Recalde

Paraguayos:

El árbitro espera unos instantes y luego ordena el puntapié inicial.

El primer período

Eran las 3.55 P. M. cuando López puso en movimiento el balón, entregando a J. Ramírez, pero el avance de este es recogido por Fortunato, quien en el acto hace avanzar a su ala izquierda. Delgado remata afuera.

Ahora es Vargas el que trata de probar a la defensa contraria; pero Bidoglio está atento y aleja el peligro.

Se produce un foul de Bidoglio contra J. Ramírez que sirve G. Nessi recibiendo Fortunato, quien pone en juego a Tarasconi. El puntero avanza y desde la línea envía un centro que detiene Recalde.

El juez cobra un foul a Solich contra Miguel. El puntapié libre lo dirige Vaccaro entregando a Miguel, quien trata de escurrirse, pero interviene Fretes en buen momento.

El juego se carga a un ... del field donde se produce ... contrón entre Fortunato y J. ... mírez. Estos jugadores se ... dando una demostración de ... portismo. El puntapié libre lo ... za Brizuela en dirección a ... quien avanza y desde veinte ... lanza el primer tiro a la valla ... Díaz, deteniendo el arquero.

Vargas comete un hand que ... Bidoglio, alejando Solich con ... de cabeza. El balón cae en poder ... Miguel quien pone en juego a ... gado. El avance de éste es ... do por G. Nessi.

Fortunato combina a Miguel, ... ataca con su rapidez acostumbra... da. Fretes logra obstaculizarlo ... no impide que los argentinos ... van a atacar por intermedio de ... guel, haciéndose presente con ... oportunidad Sirvent.

Fretes entrega a C. Ramírez ... que a su vez pasa a López ... ante la presencia de Medici ... bina a J. Ramírez. El insider ... cho paraguayo avanza, pero ... es despojado del balón por ... quien entrega a Miguel y ... Tarasconi. El puntero se corre ... lozmente y cuando iba resuelta... cia el arco, lo corta Sirvent.

Fretes recurre a un golpe de ... beza para detener un tiro alto ... de lejos, de Fortunato. Miguel ... de esquivar a Sirvent, pero lo ... en mala forma. La falta la ... Fretes, tomando J. Ramírez ... dirige un tiro que aleja Mutis.

Soza abre el score

Habían corrido once minutos ... juego movidísimo y más o ... equilibrado, cuando Fortunato ... en juego a Soza quien, después ... burlar a Brizuela y después a ... tes, desde quince metros dirige ... fortísimo shot esquinado ... que Recalde no alcanzó a ...

Los argentinos vuelven a ... a fondo por intermedio de ... Miguel. Este último verifica ... mate, desde quince metros, que ... alto.

Tarasconi, en combinación ... Cerro, avanzan resueltamente ... do interceptados por Solich.

Recalde detiene en seguida en ... suelo un gambetazo de Miguel ... recibir éste de Soza y luego ... Solich necesita emplearse ante ... avance de Miguel.

Los paraguayos pierden una oportunidad única

Brizuela pone en juego a ... Nessi. El puntero se corre ... mente y centra en forma ... sima. La pelota pasa frente a ... valla de Díaz, perdiendo C. ... estando a un metro de la ... una oportunidad única para ... tar.

Cerro señala el segundo tanto

La pelota cae en poder de Tarasconi quien, después de avanzar ... ta cerca del corner, tira al ... El movimiento del puntero ... seguido por sus compañeros ... nea y en los momentos en que ... rasconi verifica el centro ... Cerro carga al arquero y ... segundo tanto para sus colores ... 16 minutos.

El arquero paraguayo se lesiona y abandona el field

Otro avance de los argentinos obliga a Brizuela a conceder ... corner que sirve Delgado. El ... tapié lo recibe Miguel, tirando ... el acto al arco. Recalde sale ... valla y se lanza al suelo para ... tener la embestida, haciéndolo ... mala suerte, pues se levanta ... mente lesionado de la mano ... cha. Estando la valla desguarnecida, Miguel, estando en posesión ... la pelota que ha dejado libre ... de, en vez de convertir el ... toma el balón en sus manos ... luego después acudir en auxilio ... s contendor herido. El juego ... suspende por tres minutos ... se atiende al arquero paraguayo ... quien, luego después, se ve obligado a abandonar la cancha.

Encomiable actitud del capitán argentino

Vaccaro manifiesta no tener ... conveniente para que el jugador ... cidentado sea reemplazado, pero ... árbitro observa que los nuevos ... glamentos lo impiden.

En esta emergencia, el capitán del elenco paraguayo resuelve ... el insider derecho Julio Ramírez ... corra al arco, quedando desde ... momento el elenco asunceño ... cuatro delanteros.

L. Nessi pierde una ocasión propicia

Reiniciado el juego, L. Nessi ... cibe de López y estando a ... metros del arco, a raíz de ... errado Mutis, tira desviado.

El nuevo arquero paraguayo ...

Datos técnicos del partido

Durante el primer período, los argentinos concedieron un solo corner, y los paraguayos cinco.

Tiros al arco detenidos por el arquero, hubo cuatro de parte de los argentinos y cuatro de los paraguayos, y remates desviados, ocho de los argentinos y tres de los paraguayos.

Los paraguayos cometieron 4 hands y un off-side.

Se cobró siete fouls a los paraguayos y cinco a los argentinos.

En el segundo período, los argentinos concedieron dos cornes y los paraguayos cuatro.

Tiros al arco de Ramírez hubo 7 y 4 al de Díaz. Fuera del arco paraguayo se lanzaron siete shots y tres al de Argentina.

Los paraguayos cometieron tres hands y los argentinos uno.

Posiciones fuera de juego, se cobró a los paraguayos en cinco oportunidades y fouls cuatro veces.

LOS CAPITANES OPINAN DESPUES DEL MATCH

El capitán del elenco argentino, señor Vaccaro, nos manifestó después del match:

—Creo, como lo ha dicho el capitán del cuadro, que estos son los mejores elementos del Paraguay; pero no han sido entrenados en conjunto, lo cual hace perder todos los valores reales a este cuadro.

Una vez que los paraguayos hayan descansado debidamente y se preparen en conjunto, será una de las unidades más poderosas de las que actúan en este certamen.

Los contendores de esta tarde han tenido momentos felices, a pesar de actuar en forma anormal; debido al accidente ocurrido a Recalde, que somos los primeros en lamentar, sólo quedaron con diez hombres.

Nuestros deseos fueron que los paraguayos se reintegraran; en este sentido yo hablé; pero los reglamentos fueron un obstáculo para cumplir este deseo que había sido para los argentinos una satisfacción.

Por la experiencia que he adquirido en viajes, creo que los paraguayos habrían hecho mejor papel jugando ayer que hoy. Finalmente, creo que el árbitro no estuvo a la altura del encuentro.

OPINA EL CAPITAN PARAGUAYO

—El cuadro argentino, nos expresa el señor Freitas Solich, ha obtenido hoy una merecida victoria. Creo que la cuenta no refleja lo que fué la brega. Nuestro conjunto perdió dos o tres oportunidades excelentes para convertir. Por otra parte, el accidente sufrido por nuestro guardavallas nos obligó a debilitar el ataque, perjudicándose, además, la defensa por la ausencia obligada del guardametas titular.

Nuestro cuadro fué constituído a última hora, como una deferencia hacia Chile, país organizador del actual certamen. No ha realizado encuentros de prácticas y tampoco ha tenido el tiempo indispensable para reponerse de las fatigas del viaje.

Hemos quedado gratamente impresionados de la forma cariñosa en que nos acogió el público chileno y esperamos poder demostrar nuestras verdaderas condiciones en los próximos lances.

Grandes REBAJAS en
Camisería
Tome nota de estos precios de verdadera oportunidad

ALMACENES
Al Precio Fijo
AHUMADA 51-57
Sólo hasta fin de mes

CAMISAS

CAMISAS en céfiro inglés, con cuello.. .. ..$	9.90
CAMISAS céfiro con 2 cuellos, muy durables..$	11.90
CAMISAS rica percala francesa de gran fantasía.. .. ..$	14.80
GRAN CAMISA diamantina fantasía .. .. ..$	17.80
CAMISAS de rico "Tobralco", duración eterna $	21.80
CAMISAS popelina extra-fina, artículo de duración extraordinaria, en colores lisos y de gran fantasía; réclame.. .. ..$	27.80
CAMISAS popelina de seda en bellas y modernas fantasías.. .. ..$	32.50
PIJAMAS de céfiro inglés.. .. ..$	20.80
PIJAMAS rica sarga inglesa .. ..$	35.50
PIJAMAS popelina gruesa.. .. ..$	55.00
CAMISAS de noche en madapolán "Kimono"..$	11.90
CALZONCILLOS batista fina .. ..$	5.80
CALZONCILLOS céfiro inglés en color.. .. ..$	6.90
CAMISETAS y CANZONCILLOS punto tricot suave para Verano, blanco y crema, $ 7.50 y..$	6.80
CORBATAS, surtido inmenso en todas clases de última novedad, desde.. .. ..$	1.20
CALCETINES hilo mercerizado, gruesos, regalo $	2.90
CALCETINES hilo mercerizado, en fantasía de cuadros, calados, regalo a.. .. ..$	4.50
CALCETINES "Interwowen", los mejores, a..$	4.80
CALCETINES hilo Escocia, en bellas fantasías, a.. .. ..$	6.80
CALCETINES "Monito" en seda natural, se regalan a.. .. ..$	7.90
CUELLOS sport blancos y de color, cada uno, $ 1.20, 0.90 y.. .. ..$	0.20
CUELLOS sport finos.. .. ..$	1.70
CUELLOS sport seda.. .. ..$	2.50
CUELLOS semi-duros, a.. .. ..$	3.40
PAÑUELOS batista, grandes, la docena .. ..$	10.50
TOALLAS grandes y gruesas.. .. ..$	2.90
SOMBREROS de paja, muy consistentes....$	10.80
SOMBREROS fieltro, de media estación.. ..$	27.80

Almacenes AL PRECIO FIJO
AHUMADA 51-57

LA SEGUNDA Y TERCERA JORNADA DEL CAMPEONATO SURAMERICANO DE FOOTBALL.

La más completa e interesante información gráfica de los matchs entre Argentina - Bolivia y Chile - Uruguay, la encontrará usted en

"Los Sports"
DE MAÑANA VIERNES

Nuestra opinión sobre estos encuentros. — Las primeras fotografías del match Tunney - Dempsey. — Los records de altura en aviación. — El próximo Campeonato de Atletismo en Viña del Mar. — Actualidades de Boxeo. — Informaciones de Provincias. — Todos los deportes.

NO DEJE Ud. DE VER ESTE NUMERO QUE LE AGRADARA

¡¡SPORTSMEN!!
No olviden el masaje con
FRIXIO
(M. R.)
antes y después de sus ejercicios, para obtener flexibilidad de los músculos y evitar los dolores musculares.

"PROMONTA"

es un alimento conocido para ... sistema nervioso, como tónico ... reconstituyente. Sus componentes principales son extraídos directamente de la substancia nerviosa normal y contiene por consiguiente todos los principios más esenciales. Además, en su composición entran vitaminas polivalentes ... origen animal y vegetal, sales ... gánicas de cal y hierro y ... rias albuminoideas e hidratos de carbono, fácilmente asimilables.

Sobre la sorprendentemente favorable eficacia del preparado ... forman los más importantes ... pitales del Estado y clínicas ... Universidades que han probado "Promonta" con métodos clínicos ... y de asimilación en los pacientes. Estas observaciones que entre ... han sido confirmadas en la práctica por miles de facultativos ... refieren además a un levantamiento sorprendente del apetito, ... rápida de la animación corporal ... espiritual y un influjo extremadamente favorable en el estado físico y psíquico de los pacientes. El peso corporal llegó a elevarse en muchos casos durante el suministro del alimento para los nervios "Promonta" hasta 5 kilos en 4 semanas, mientras que anteriormente no era posible alcanzar semejante aumento ni aún con la mejor alimentación y suministro de otros medicamentos, como arsénico, etc.

M. R.

Al margen de la cuarta etapa del torneo continental de football

Se ha cumplido en la tarde de ayer la Cuarta etapa del 9.o Campeonato Suramericano de Football por la Copa América.

La jornada entre argentinos y paraguayos había despertado interés entre nuestros aficionados.

El primero de estos conjuntos dejó óptima impresión en su lance frente a los bolivianos y el segundo actuaba por primera vez en nuestros campos deportivos.

Es sensible que la contienda entre los caballerosos exponentes de los países que se midieron ayer no haya correspondido por completo a las expectativas del público, el que conocedor en todos sus pormenores de las interesantes bregas que han sostenido estos cuadros en años anteriores, esperaba gozar de las alternativas de una lucha entre bandos más o menos equivalentes por su preparación y dominio del juego. Causas que daremos a conocer más adelante han debido influír tan poderosamente en la potenciabilidad del elenco paraguayo, que no sólo se reveló muy inferior a los poderosos rivales que en él han tenido los uruguayos y argentinos en los últimos torneos, sino que aun demostró encontrarse en condiciones más desfavorables que en su contienda sostenida con Chile en Montevideo en el año 1924.

En el elenco paraguayo figuraban jugadores de prestigio que en numerosas ocasiones habían demostrado todo lo que valían, tales como Freitas, Solich, Sirvent, Recalde, Frétes, López, etc.

Aunque Paraguay perdió ayer frente a un rival superior en técnica, preparación y eficiencia ha quedado el hecho honroso de que el vencido cayó como corresponde a un rival caballeroso sin que pueda reprochársele actitud alguna deprimente para su prestigio de noble cultor de las actividades físicas; ante bien, dando margen a que se le tribute un aplauso cariñoso, como nos es grato hacerlo, porque a través del camino que lo conducía a la derrota, supo en todo momento poner a prueba la integridad de su espíritu y la encomiable aspiración de poner una nota simpática, tanto en la adversa como en la favorable fortuna de la justa.

EL EQUIPO ARGENTINO

El equipo argentino estuvo a la altura de sus antecedentes, confirmando que ese núcleo de avezados footballistas ostenta dignamente los títulos que le han señalado un sitial prominente en la cruzada por el vigorozamiento muscular en que aunan sus esfuerzos todos los países de la América.

Sus hombres están a gran condición, y su triunfo de ayer ha sido el resultado lógico de los valores efectivos que forman este "once".

El conjunto argentino posee una técnica admirable, y además un corazón a toda prueba. Como sus presentaciones son siempre regulares, nos deja duda sobre su efectiva capacidad, y llega a la etapa decisiva del certamen, o sea a su match con Uruguay, en condiciones imponderables.

Se ha confirmado en esta oportunidad la opinión unánime de la prensa y de los aficionados bonaerenses, que concordó con rara uniformidad, en la apreciación de que el elenco elegido para venir a Chile representaba genuinamente el más alto exponente del football oficial del país amigo.

Aunque los punteros no estuvieron ayer a la altura de su primera presentación—seguramente guardan sus verdaderas energías para la jornada del Domingo—la línea delantera fué el punto alto del equipo. El trío central formado por Miguel Soza y Cerro, desarrolló un hermoso y eficaz juego de combinación. El centro delantero posee una inteligencia extraordinaria para dirigir la línea y una habilidad única en los lanzamientos al arco.

De la línea media, Medici fué el más científico. Vaccaro es el hombrfe incansable de siempre.

De los zagueros, Mutis realizó un gran partido.

El guardavallas, en las pocas oportunidades que le correspondió actuar, demostró serenidad y mucha seguridad en sus acciones.

Si bien es cierto que al final de la segunda etapa se notó algún dominio de los paraguayos, ello se debió a que los medios zagueros asunceños abandonaran la defensa, debido a su subido score en contra, y se dedicaron exclusivamente al ataque, actundo entonces el conjunto de Solich con ocho delanteros.

A pesar de esta circunstancia, la defensa argentina respondió con éxito y su valla se mantuvo invicta.

EL CUADRO PARAGUAYO

El elenco de la Liga Paraguaya de Football que ha venido al país, como una deferencia hacia la colectividad organizadora del certamen, y por amistad a Chile, sólo se formó horas antes de su partida. Se trata de un cuadro de valores efectivos, que llegó a la arena deportiva sin entrenamiento previo de ninguna especie, lo que constituye un caso único en el campeonato. Si a esto agregamos que sus exponentes sólo han tenido 24 horas de reposo después de un viaje de cinco días consecutivos por ferrocarril y que el conjunto actuó casi todo el match con diez hombres, fácilmente se explica el subido score con que finalizó la jornada. Lesionado el guardavallas, un delantero pasó a ocupar aquel delicado puesto.

El cuadro actuó con un entrenamiento extraordinario. Cada contraste parece que le inyectaba nuevos bríos. A pesar de haber sido batido su valla ocho veces, en los últimos momentos de la brega presionaron, lo que habla elocuentemente del concepto que tienen del deporte. Tuvieron varias oportunidades para marcar puntos, que se perdieron por precipitación de algunos delanteros.

Hemos visto actuar a este elenco en los certámenes anteriores, y nos asiste la convicción que una vez aclimatados y con algunas prácticas en conjunto, será un digno competidor en el certamen.

La figura culminante del elenco fué el centro medio zaguero, Solich, que indiscutiblemente es el centro half más completo del certamen. Apoya continuamente a sus ágiles, y es, a la vez, el más activo de los defensores. Le siguieron en méritos el puntero derecho Lino Nessi y el half Bartolomé Brizuela.

OPINIONES DE LOS CRONISTAS EXTRANJEROS QUE NOS VISITAN

DEL SEÑOR DANILO MANZINI, ENVIADO ESPECIAL DE "LA RAZON", DE BUENOS AIRES

La segunda victoria lograda por el conjunto argentino y que ha coincidido con la segunda presentación en el actual certamen ha dado la sensación, la medida exacta, del equipo que capitaneado por Vaccaro se impuso en forma holgada a las huéstedes paraguayas.

Cuando se designó la representación argentina para este Campeonato toda la prensa de mi país sin excepción alguna encontró que las designaciones comprendían no sólo a los elementos de mayor prestigio por sus actuaciones anteriores en partidas de importancia, sino también a aquellos elementos cuyas últimas presentaciones los señalaban como elementos de altos valores y de porvenir extraordinario.

De esta manera la inclusión de Cherro, jugador que había venido actuando en un equipo de cuarta división, la designación de Díaz por sabérselo en mejor estado que Tesorieri y otros nombramientos que resulta obvio hacer resaltar hacían acreedor al Consejo de la Asociación Argentina del aplauso que se le tributó por el patriotismo y desinterés de tendencias en la designación del equipo representativo nacional.

Corresponde ahora destacar que la prensa que aplaudió en tal feliz momento no estaba equivocada. Los elementos todos han respondido a la confianza en ellos depositada y el equipo ha hecho así una magnífica demostración de su técnica, de la trabazón de sus líneas y de los valores reales del conjunto probando que tiene pasta y espíritu para la mejor clasificación en el certamen que se desarrolla con la intervención de cinco países.

Analizadas las actuación de Delgado y la del mismo Tarasconi habría que declarar que han sido los menos eficaces en la delantera, pero ello no amengua en manera alguna sus antecedentes porque siguiendo el análisis llegaríamos a la conclusión precisa de que esa menor efectividad en el juego no ha sido sino la consecuencia lógica y natural del mejor estado de los tres hombres que con ellos integran el ataque del equipo.

Bidoglio, por ejemplo, que es sin disputa alguna el mejor back suramericano en el puesto derecho aparecía en cierto modo empequeñecido frente a la acción eficaz, entusiasta y exitosa de su compañero en la breve línea, pero ello tiene idéntica explicación que la que nos ofrece el caso de los extremos delanteros. Junto a un hombre que apoya y defiende desarrollando una actividad extraordinaria, el compañero debe resultar lógicamente el auxiliar más inmediato del guardavallas y de esta manera colocarse a cada instante en la situación de ver reducido su juego por la reducción de sus recursos.

La línea media que he dejado para el final de este comentario precisamente para destacarla debidamente he desarrollado una labor conciente durante el encuentro; Medici revelándonos una vez más sus grandes condiciones; Vaccaro el hombre seguro de siempre que apoya y defiende con idéntica intensidad y Fortunato menos lucido que sus compañeros por lo mismo que lo relegaba a plano inferior la actuación de Mutis.

Del guardavallas no se puede hacer un juicio ajustado que se relacione con su actuación en el encuentro de esta tarde. Tuvo muy escasas oportunidades para emplearse y las veces que lo hizo desempeñó a conciencia su cometido.

LOS PARAGUAYOS

El conjunto paraguayo que hizo su presentación esta tarde en los Campos de Sports de Ñuñoa enfrentando a los argentinos en su primer partido por el noveno Campeonato tuvo una actuación mediocre a técnica y extraordinari. en entusiasmo. Las cifras del abultado score no le hicieron perder su vitalidad y aún en el último instante, y la serenidad de todos ellos se revela perfectamente en la decisión de Solich tirando afuera la pelota frente a un fallo notoriamente erróneo del divertido juez que arbitró la brega.

La actuación del once paraguayo reveló claramente la improvisación que tuvo que hacerse para que participara en este Campeonato llegando a Chile sin una sola práctica de conjunto necesarias para unir esas filas que aparecieron hoy excepción de la half notoriamente desarticuladas.

Por otra parte la delegación que hoy compartió tan caballerescamente con los argentinos ha debido luchar después de un viaje penoso y largo lo que aumentaba sus improbabilidades para obtener el triunfo en este Campeonato.

Las observaciones precedentes ahorran mayores comentarios y sólo corresponde destacar que Freitas, Solich, Brizuela, Sirvent y Ramírez fueron en ese orden las figuras destacadas del conjunto.

Al referée se le presentó hoy una lucha sumamente fácil de dirigir. Aún así cometió varios hierros que sólo a un principiante pueden admitírsele.

Adoptó posturas sencillamente ridículas que resultan inexplicables por lo absurdas. Posiblemente en una lucha donde las incidencias fueran más complejas habría sufrido un serio disgusto.

Del señor PEDRO BARREDA Enviado Especial de "Ultima Hora" de Buenos Aires

La segunda presentación de los argentinos en el Noveno Campeonato Suramericano que se viene realizando en Santiago de Chile, ha permitido establecer de manera clara y precisa cuales son los valores del "once" argentino designado con el beneplácito unánime de la prensa y de los aficionados argentinos.

Todos los hombres han respondido extraordinariamente a la fe que se halla puesto en ellos lo que viene a representar un doble triunfo como selección nacional y como demostración de los valores argentinos con respecto a los demás países que integran la Confederación Suramericana.

Si bien es cierto que el lance de esta tarde no puede tomarse como una prueba de juego para los hombres que capitanea Vaccaro no es menos verdad que el equipo ha dado fácil cuenta de enemigos que lo serán de verdad en sus próximos partidos por que todos estos hombres que lo integraban esta tarde tienen condiciones sobradas de técnica y han dado ya en otros certámenes pruebas de su espíritu de lucha aún frente a enemigos técnicamente superiores como aconteciera en el partido realizado hace pocas horas.

De cualquier manera corresponde establecer que los argentinos tienen hasta este momento las mayores probabilidades para clasificarse campeones lo que se prueba terminantemente con solo tender una línea entre la actuación uruguaya, que es su mayor enemigo, frente a los chilenos y la demostración de juego hecha esta tarde contra los paraguayos.

Excepción de Delgado y Tarascone que fueron los que menos se lucieron en el ataque y también con la excepción de Bidoglio y Fortunato que fueron los que no se hallaron a la misma altura de los de la defensa, todos estuvieron de acuerdo a sus antecedentes y la menor eficacia de aquellos se justifica: en el caso de los delanteros por el mayor trabajo de los centrales de la línea y en el último caso por idéntica actuación de Vaccaro y de Muttis.

En cuanto al desarrollo del match tuvo variadas características. Los primeros veinte minutos fueron, en cierto modo, de juego desorganizado para los argetinos que se asentaron definitivamente en el último cuarto de hora de ese período para desmerecer en parte en la segunda etapa de la lucha por lo mismo que los delanteros se replegaron intencionalmente a la defensa satisfechos ya del score y procurando con aspiración legítima que su valla no fuese vencida. De esta manera el ataque parecía descuidado y excesivamente reforzada la defensa con todos los hombres del conjunto.

El cuadro paraguayo ha evidenciado, pese a lo abultado del score, que será un enemigo difícil para otras representaciones. Mantiene su característica de conjunto tesonero y difícilmente se quiebra su moral aún ante los contrastes de grandes cifras. Luchar hasta el último instante parace ser su divisa y quienes hayan presenciado el lance de esta tarde pueden dar fe de esta observación que enaltece en el concepto deportivo a quienes la provocan.

Los mejores hombres fueron sin disputa alguna Solich y Brizuela que sobresalieron netamente, así como en el equipo argentino se destacaron, por su orden, Muttis, Medice, Sosa, Miguel y Vaccaro.

En definitiva, la victoria argentina de esta tarde coloca a la delegación de mi país en las mejores condiciones de cuantos participan no solo por el score con que la obtuvo sino también por que la exhibición de juego, de recursos y de valores han restado toda duda que pudiera haberse suscitado sobre cualquiera de sus componentes.

Respecto del juez es preferible ahorrar todo comentario. Disculparíase hasta que desconociese las leyes del juego, que le falta vista para determinarlas y oportunidad para aplicarlas; pero de ahí a tolerarle los gestos de circo que realizó existe gran diferencia.

DEL SEÑOR HUGO MARINI

(Enviado Especial de "Crítica" de Buenos Aires)

El nuevo triunfo conquistado por el equipo argentino pone a prueba una vez más la excelencia de sus jugadores y los valores del conjunto. Nos dice esta victoria sobre los paraguayos, que nuestro cuadro se halla en plena posesión de sus medios y que hasta ahora, por lo que se ha visto en las luchas precedentes de todos los participantes en este importante certamen, son los banquicelestes los que cuentan con mayoría de opinión para el triunfo final.

El score abultado no significa ni que los paraguayos sean inferiores a los bolivianos, ni que los argentinos hayan actuado mejor que en su encuentro contra los muchachos del Altiplano. No puede ocultarse que en el partido anterior, la escuadra capitaneada por Vaccaro, pudo haber marcado tantos goals o más que los que registró en este match el score, porque en realidad el deseo de no obtener más ventaja quedó en plena evidencia y los aficionados que presenciaron en aquella ocasión el partido se dieron cuenta cabal de ello. Por otra parte— y ésta es nuestra opinión—el equipo argentino jugó mejor contra los bolivianos que frente a los paraguayos. Seguramente la deficiencia de aquel cuadro les permitió desarrollar un juego superior y en esta otra ocasión, contra paraguayos, el anhelo de que quedara invicta la valla defendida por Díaz, obligó muchas veces a los forwards a replegarse a la defensa, con lo que el ataque no pudo mantener la colocación que le permite desarrollar el juego lucido de que es capaz.

La defensa misma, llamó la atención. Pareció actuar con una visible nerviosidad y con un temor que nunca ha demostrado y hasta Bidoglio, cuya regularidad es asombrosa para los que lo conocemos, tuvo muchas fallas y en frecuentes ocasiones se le vió mal colocado. Fortunato, tampoco estuvo a la altura de sus antecedentes. Mal colocado unas veces, sin empeño en otras, no fué como siempre la barrera para el ala derecha adversaria.

LOS PARAGUAYOS NO ESTABAN EN CONDICIONES

El equipo paraguayo que hizo su presentación esta tarde, no es ni con mucho, el de los otros campeonatos. Se vió en cada uno de sus jugadores la consecuencia del extraordinario viaje de 100 horas en ferrocarril y en estas condiciones no era posible exigirle más de lo que dió.

Considerando el origen de su estado, hay que convenir que hicieron más de lo que se esperaba y cabe aquí elogiar su entusiasmo y su espíritu extraordinariamente grande de deportistas, porque ni con el score abultado en su contra, ni ante su falta de estado atlético, desmayaron un solo instante. Siempre empeñosos, incansables, hasta último momento obligaron a los argentinos a defenderse con todos sus recursos y esto provoca la admiración espontánea de todos los que sabemos de esas inconveniencias.

Tuvieron en el equipo hombres que actuaron lucidamente y entre ellos es necesario hacer destacar la figura del ya popular Fretes, uno de los defensores más seguros del equipo. Solich, que a pesar de todo, no solamente fué sino que evidenciando su inteligencia, mantuvo un constante apoyo al ataque gracias a lo que la línea ligera logró mantenerse en una situación que obligaba a la defensa argentina a no abandonar su zona.

Jugaron los paraguayos evidentemente cansados y los jugadores, en la lentitud con que se movían, decían de su verdadero estado.

Estamos seguros que en partidos subsiguientes los blanquirojos darán que hacer a sus adversarios. En el equipo se ven condiciones que no las tienen por cierto los chilenos y que con un entrenamiento adecuado, que han de realizar en estos días, podrán constituirse en un competidor serio para los demás adversarios.

..HUBO PUNTOS FLOJOS EN EL EQUIPO ARGENTINO

Tal como decimos en párrafos anteriores, en el equipo argentino se notaron muchos puntos flojos.

La línea de ataque no tuvo ese acuerdo que se le conoce. Sólo el terceto central y de éste Miguel y Sosa, dieron la sensación de la táctica rioplatense. Tarasconi, a la derecha, se manifestó muy desganado y dejó en diversas ocasiones la pelota a sus adversarios, cuando con un pequeño esfuerzo podría haberse apoderado de ella. En sus "corridas" habituales, otras veces, por no ponerse en lucha con el contrario, casi abandonó... Esta haraganería, muy habitual en el veloz puntero boquense, la ha de justificar el interesado con una explicación muy sencilla y muy común en él: "No había necesidad de empeñarse porque estaba asegurado el triunfo". Esto es lo lamentable de Tarasconi que desaparece recién cuando se le obliga seriamente a jugar bien.

Delgado, en el otro costado, salvó los goals que señaló, no hizo otra cosa buena en el match. Sus centros mal dirigidos, casi todos a destiempo dijeron de su mal estado. Pero detuvo los goals, señalados en forma magistral y con una violencia que pocos jugadores pueden darle a sus shots. Y vaya así la compensación.

Cerro no estuvo a la altura de otras veces. O fué por la mala actuación de Tarasconi o por su desacierto, pero, el hecho es que en ningún momento ambos pudieron realizar esos avances que les son característicos.

Miguel y Sosa fueron los mejores hombres del quinteto ofensivo. Sobre todo Miguel, que se mostró más seguro en el manejo de la pelota y que realizó mejor la distribución del juego que Sosa.

LA FIGURA DEL EQUIPO ARGENTINO FUE MUTIS

Mutis, el fogoso zaguero boquense, tuvo una tarde feliz. Estuvo en todas partes en la defensa, siempre bien colocado de acuerdo a la posición de sus compañeros y resultó el hombre más eficaz para el cuidado de la zona peligrosa. En todo momento se manifestó con una seguridad absoluta y sus rechazos y quites lo hicieron sobresalir de sus demás compañeros y provocaron el contraste con Bidoglio, que como decimos antes, no estuvo en su día.

Fué Mutis, el mejor hombre del equipo.

En cuanto al árbitro carece de condiciones para dirigir un lance internacional. En ningún momento demostró saber aplicar las leyes del juego.

(DEL SEÑOR JORGE MUÑOZ, DE "LA REPUBLICA", DE BUENOS AIRES

La actuación del equipo paraguayo me ha desconcretado. Esperaba algo más de un team de los quilates del eleven blanqui-rojo que traía jugadores de verdadero prestigio, que ya en otras oportunidades habían demostrado todo lo que valían tales como Freitas, Solich, Sirvent, Recalde, López, etc.

Desde aquella memorable presentación en que proporcionaron a los famosos campeones orientales, una derrota inesperada y que sorprendió a los vencidos impidiéndoles reaccionar, Paraguay ha sido en el ambiente footballístico una constelación caprichosa, surgiendo y desapareciendo en los instantes que menos se esperaba. A un período brillante seguía una época de decadencia y más tarde nos sorprendía con un empuje poco común para asombrarnos con la aparición de nuevas "estrellas" en el ambiente deportivo.

Paraguay ayer no ha dado todo lo que se esperaba de un eleven de sus condiciones y si bien es cierto no es ajeno a todo ello la forma desconcertante que tiene en cada una de sus presentaciones no hay la menor duda de que ha influído muchísimo el largo viaje como asimismo la falta de training.

Pero de cualquier manera Paraguay estaba destinado a sucumbir ante un adversario superior en técnica, en eficiencia y preparación, pues el team jugando con el entusiasmo que demostró—entusiasmo a todas luces perdurable a pesar de la elevada cifra del score y que demuestra bien a las claras el alto espíritu deportivo de todos sus componentes— no demostró esa perfecta coordinación e igualdad que permite a un cuadro regular la lucha a su voluntad y hacer sentir el predominio de su superioridad A pesar de su derrota de ayer hay que reconocer que Paraguay es un cuadro que sin pasar de discreto puede hacer un excelente papel en este certamn.

Hay que darle oportunidad para que regule todas sus piezas y ajuste su mecanismo. Por lo pronto tiene una gran llave en la persona de Freitas Solich, centro-half que fué el hombre de la cancha, el "nervio" del cuadro.

En cuanto a los argentinos no hicieron otra caso que ratificar las admirables condiciones que con justo título se les han acreditado. Los he visto, sin embargo, hacer partidos mejores, pero la mejor forma de demostrar superioridad lo es alojando la pelota en la red.

¡Y el score de ayer es por cierto bien elocuente...!

Dos hombres hubo en el cuadro que sobresalieron con caracteres netos. Vaccaro por su incansable actividad y Soza por su inteligencia y habilidad para dirigir la línea de ataque.

El match del Domingo, decisivo por otro lado, nos ha de decir si son justos y merecidos los títulos que consagran desde ya al cuadro argentino como favorito de la cátedra...

---

tiene en seguida un tiro de Miguel, lanzado desde quince metros.

Otro ataque de los argentinos por intermedio de Cerro lo aleja Sirvent.

Soza recibe de Vaccaro y envía un fortísimo shot arrastrado que pasa bordeando el vertical. Solich, con golpe de cabeza, pone en acción a López. Este avanza, pero tropieza con Fortunato.

Soza señala el tercer tanto

Cerro y Tarasconi verifica un nuevo ataque a fondo interviniendo Sirvent, quien concede un corner que sirve Delgado. El puntapié esquina produce un serio entrevero que finaliza Soza con un precioso tiro alto que Ramírez no alcanzó a detener. Se había producido el tercer tanto a los 32 minutos de juego.

G. Nessi se luce defendiendo su baluarte ante una acometida de Delgado.

C. Ramírez recibe de López, burla a Mutis y desde ocho metros dirige un tiro que sale alto.

Presión de los argentinos

Viene ahora un período de claro dominio de los argentinos. Medici pone en juego a Soza, el que a su vez pasa a Cerro, quien, después de avanzar rápidamente, desde cinco metros envía un arrastrado que sale fuera.

L. Nessi recibe un pase largo de Bruzuela y prueba a Díaz desde larga distancia sin éxito.

Delgado señala el cuarto goal

Delgado recibe de Fortunato, se corre algunos metros y viendo un blanco en la defensa contraria sigue avanzando y desde 12 metros enfila un fortísimo tiro alto. El guarda valla trata de tener la embestida, pero el balón iba con tanto impulso que penetró a la valla cuando iban corridos 40 minutos.

L. Nessi, en un esfuerzo individual, burla a Fortunato y desde su ala dirige un shot con efecto, por alto que pega sobre la red.

El primer corner contra los argentinos

Mutis, al detener un avance combinado de Vargas y López, concede el primer corner contra los argentinos. Bien servido por Vargas el balón cae frente al arco, deteniendo Díaz con ambas manos.

El público estimula a Solich, quien interviene con toda felicidad deteniendo varios avances argentinos.

Delgado aumenta el score de los argentinos

Faltaba un minuto para el término del período cuando Miguel pone en juego a Delgado, el que verifica un avance que desvía débilmente Fretes. El balón cae en poder de Soza, quien entrega a Delgado. El puntero burla a Fretes y corriéndose envía un fortísimo tiro por alto que el guardián paraguayo ni hizo amago de detener.

Los argentinos obtenían así el quinto goal de la tarde.

Reiniciado el juego. Fortunato comete un foul contra L. Nessi. El tiro libre lo dirige G. Nessi hacia el arco, deteniendo Díaz.

Tarasconi, en espléndida combinación con Cerro, pone en juego a Soza, quien lanza un fortísimo izquierdo que detiene Ramírez.

Delgado entrega a Soza, el que lanza un gambetazo alto en los precisos momentos en que el juez anuncia el término de la primera etapa con la siguiente cuenta:

Argentinos: 5 tantos.
Paraguayos: 0 tantos.

El segundo tiempo

A las 5 P. M. Sosa renunció el juego, pasando a Miguel y éste a Delgado, interviniendo G. Nessi.

Vaccaro entrega a Soza, el que hace avanzar a Miguel. Este se escurre rápidamente y estando cinco metros del arco, es obstaculizado por Sirvent

El sexto goal

Miguel recibe al balón de Soza, avanza velozmente, y desde corta distancia envía un certero shot que encentro la red sin que Ramírez, a pesar de sus esfuerzos, pudiera detener. Habían corrido 7 minutos desde la reiniciación del juego.

Los paraguayos no se desaniman con este nuevo contraste. Solich pone en juego a Vargas, quien, después de correrse un largo trecho, lanza un tiro que detiene Díaz.

Tarasconi se combina con Cerro. El primero, desde su wing, lanza un tiro con efecto que Ramírez detiene a costa de un corner qu sirve Delgado. El puntapié esquina lo recibe Solich, pero la pelota luego es tomada por Soza, quien, en vez de rematar, cede a Miguel, el cual, envía un shot desviado.

C. Ramírez se combina con Vargas, quien obliga a Mutis a hacer una cruzada para alejar el ataque.

Soza hace un avance individual, logrando burlar a Vaccaro, pero es detenido en su acción por Bidoglio.

Dos sucesivos ataques de los paraguayos

En un avance de Solich, Mutis comete un hand cerca de la zona peligrosa. El puntapié libre lo dirige Solich enviando un formidable shot a una esquina que Díaz devuelve. La pelota la recibe C. Ramírez, quien lanza un nuevo tiro que aleja Bidoglio con golpe de cabeza. Bidoglio, al ver el momento de apremio, se había colocado dentro de la valla.

Delgado recibe de Soza, se corre un buen trecho, después de lo cual envía un gambetazo, que detiene Ramírez, concediendo un corner que sirve Delgado, produciéndose un entrevero del cual sale airoso Solich.

Fortunato comete un foul contra L. Nessi, que sirve G. Nessi, alejando Vaccaro con golpe de cabeza.

Fortunato, al tratar de detener una combinación de Solich a Ramírez, toca con el pie en el suelo y hubo de abandonar la cancha por diez minutos. En este tiempo Cerro se corrió al puesto de half back, mientras Tarasconi se corría al puesto de inside derecho, pasando después Fortunato al de puntero derecho.

Durante los diez minutos que ambas escuadras intervinieron con diez jugadores, los paraguayos redoblaron sus esfuerzos y, aunque sus avances eran llevados en forma desorientada, se mantuvieron en el campo de juegos de Bidoglio.

Brizuela hace un pase largo a L. Nessi, el que en su avance es detenido por Mutis, quien concede un corner. El puntapié lo dirige L. Nessi, recibiendo C. Ramírez, el que lanza al arco, alejando Bidoglio con golpe de cabeza. Un nuevo tiro de López pasa bordeando el travesaño.

Miguel cede en momento oportuno a Tarasconi, el que prueba a Ramírez. El guardavallas detiene con éxito.

Vienen ahora diez minutos de juego equilibrado. Los argentinos siguen accionando en forma científica mediante hermosas combinaciones. Los paraguayos, poniendo en acción mayor entusiasmo que técnica, doblegan sus esfuerzos, anulando las acciones de aquêllos.

Los espectadores estimulan cariñosamente a los paraguayos.

L. Nessi realiza un avance individual que obliga a Mutis a cruzar la cancha. El hábil zaguero argentino obtiene éxito en su acción.

El sétimo tanto

Médici se ve obligado a conceder un corner para detener una embestida de Vargas. El balón cae a los pies de Bidoglio, quien pone en juego a Tarasconi Este burla la activa vigilancia de Solich y de Fretes y desde ocho metros lanza un fortísimo esquinado, el que después de pegar en uno de los verticales, penetra a la valla a los 35 minutos de juego.

Solich continúa siendo el jugador más tesonero e incansable de la cancha.

Los paraguayos cambian ahora de táctica y procurán marcar un tanto aún dejando a un lado la acción defensiva. Su ataque está ahora a cargo de siete hombres.

Los últimos diez minutos

Tarasconi fué puesto en acción por Medici, se corre sólo por su orilla y luego hace un pase largo a Soza, éste a su vez pone en juego, y alejado el cual, envía un tiro recio que pasa por un costado del baluarte paraguayo.

Bidoglio, al detener un avance de los ágiles paraguayos, concede un tiro de esquina, el cual fué servido por L. Nessi. Vaccaro aleja la pelota, pero la recibe Solich, el cual envía un nuevo tiro que aleja Tarasconi.

Cuando faltaban siete minutos para terminar, el guardalíneas Toro estimó que Medici había cometido foul dentro de su respectiva área peligrosa. El réferee cobró.

Servido el tiro penal, por Solich, éste considerando que no había existido falta y diciendo: "con permiso, señor juez", deliberadamente lanzó un tiro desviado.

Los jugadores argentinos, apreciendo debidamente esta honrosa actitud de Solich, lo abrazan y lo levantan en hombros mientras el público le tributa sonoros aplausos.

La zaga argentina rechazó un avance paraguayo, y a su vez Delgado arranca rápidamente por su ala; pero Fretes lo detiene enviando el balón al centro.

El último goa de los argentinos

Vaccaro pone en juego a Soza, el cual se corre rápidamente por el centro del field. Después de burlar a Solich, y Sirvent, envía un tiro esquinado desde unos dos metros del arco, tiro que Domínguez no alcanzó a detener.

Se había producido el 8.o goal a favor de los argentinos.

Reanudado el juego, los paraguayos llevan algunos ataques que no alcanzan éxito.

Cuando los ágiles argentinos estaban en el campo contrario, sonó el pitazo final, siendo el score favorable a los argentinos, por 8 goals contra 0 de los paraguayos.

El resultado financiero del match de ayer

El "bordereau" presentado por la Federación de Football de Chile, es el siguiente:

244 sillas	$ 2,440
897 tribunas..	4,485
1431 canchas..	4,293
2572..	$ 11,218

La concurrencia de niños, que ocupó las galerías laterales, puede calcularse en 5,000.

PIERROT
REGIA PRESENTACION
SUPREMA CALIDAD
14 CIGARRILLOS 30 CTVS

¡¡EL HOMBRE PROPONE
Y EL DESTINO DISPONE!!
¡¡¡SENSACIONAL!!! REAPERTURA de
"EL ZEPPELLIN"
Comida — Cena — Baile — Música
ESPECTACULO BATACLANESCO
ABIERTO DE 7 P. M. A 4 A. M.
BANDERA 848 y 856

AGENCIA DE AVISOS PLAZA ALMAGRO
DE LOS DIARIOS
LA NACION y LOS TIEMPOS
RECIBE AVISOS DESDE LAS 7 A. M. HASTA LAS 9 P. M..
— EN LA —
IMPRENTA "EL ESFUERZO"
EYZAGUIRRE 1118 - 1116, CASI ESQUINA DE SAN DIEGO

CIGARRILLOS
MONTERREY
1.60
PRIMERA SELECCION HABANA

HOY PAGAN LOS PRESUPUESTOS
APROVECHE, POR LO TANTO, EN HACER SUS PEDIDOS DONDE
Gellona Hnos. Ltda.
Mda. Cte.

AZUCAR pancitos de Viña o Hucke, cajón...	$ 28.50
ACEITE SOYA, de 1.a, el litro. . .	$ 3.45
ACEITE SASSO, la lata de 1 litro. .	$ 4.30
ESPARRAGOS Rubio, cabecita, lata	$ 1.75
DURAZNITOS enteros, Rubio, lata	$ 1.00
SALSA de tomates Rubio, lata. . . .	$ 0.35
PIMIENTOS morrones Larrondo, lata...	$ 0.8
MAIZ, el saco.....	$ 22.0

Todos los artículos rebajados de precio
REPARTO A DOMICILIO
540 - PUENTE - 540

SE ADQUIRIRA O CONSTRUIRA UN NUEVO LOCAL PARA LA TESORERIA

El Ministro de Hacienda, señor Lautaro Rozas, visitó ayer la Tesorería Fiscal, de Santiago, y recorrió detenidamente todas sus oficinas y dependencias, acompañado del Director del Tesoro y del Tesorero Fiscal.

Estuvo también observando el acto de pago de los empleados a quienes correspondía, según la lista publicada oportunamente.

Después de su visita, preguntamos al Ministro la impresión que le había merecido esta importante repartición de Hacienda, y nos manifestó categóricamente que estimaba que dicho edificio es absolutamente inadecuado para llenar las necesidades del servicio.

El Gobierno pondrá pronto remedio a esta situación, nos dijo el Ministro, ya sea mandando construir o adquiriendo una propiedad que esté a la altura de la importancia de esa repartición y que ofrezca comodidades al personal y a las personas que a ella concurren.

Me ha tocado contemplar un verdadero hacinamiento de personas con motivo del pago, agrupadas alrededor de las ventanillas y dentro de departamentos estrechos y deficientes.

No existen allí tampoco bóvedas que ofrezcan seguridades para los caudales, y creo que en el caso de un incendio, por ejemplo, acarrearía pérdidas al Fisco.

Por las declaraciones del Ministro de Hacienda podemos adelantar que la Tesorería Fiscal contará en breve con un moderno y cómodo local.

ABRIGOS
VESTIDOS
MEDIAS

3 Días de Grandes Ocasiones

CONFECCIONES

VESTIDOS

CONFECCIONADOS en finínimo CREPE DE CHINE de gran fantasía, modelos elegantes. A elegir

$ 125.

VESTIDOS confeccionados en RICO CASHA de pura lana, en todos los colores de moda, forma casaca, con pollera plisada. Precio especial,

$ 150.

VESTIDOS confeccionados en muy fina ESPUMILLA FRANCESA de pura seda, en forma JUMPER, con pollera plisada, modelos de última moda. Gran variedad de tamaños y colores. Precio excepcional,

$ 195.

VESTIDOS importados, confeccionados en fino JERSEY DE PURA LANA, en forma JUMPER, con falda plisada. Modelos de última moda. Precio atractivo,

$ 195.

VESTIDOS

Confeccionados en RICA POPELINA de pura lana. Gran variedad de colores de moda. Elegantes y novedosos modelos. Precio ocasional,

$ 125.

TRAJES SASTRE

Confeccionados en muy rico CASIMIR INGLES de alta fantasía, confeccionados por un cortador francés muy competente, forrados con seda. Precio de ocasión,

$ 150.

TRAJES SASTRE confeccionados en fino COVERT COATING de pura lana, forrados con espumilla de pura seda. En varios colores de moda. Especiales para viaje. Precio de ocasión

$ 175.

VESTIDOS

Confeccionados en rico TUSOR DE PURA SEDA. Gran surtido en lindísimos colores de moda. En varios tamaños. Precio excepcional,

$ 98.

ABRIGOS confeccionados en rica SEDA DE ALTA FANTASIA, con forros de seda, modelos muy elegantes, desde

$ 250.

ABRIGOS confeccionados en rica KASHA DE PURA LANA con forros de seda, modelos de última moda. Precio excepcional

$ 195.

LANAS INGLESAS

Para tejer. Hemos recibido últimamente una enorme partida de las afamadas marcas TEAZLE, JUMPER y PARROT. En un sinnúmero de lindos colores de gran moda. Madejones de 120 y 100 gramos, respectivamente, a $ 10.90 y

$ 8.90

MEDIAS

DE PURA SEDA. En varios colores. Artículo de gran duración. Precio de ocasión única el par,

$ 2.90

MEDIAS casi enteramente de SEDA. De insuperable duración. Vendidas al costo. Gran surtido de lindos colores de moda. Precio único, el par,

$ 4.95

MEDIAS de PURA SEDA marca "Pola Negri", fabricadas especialmente para nuestra casa. Doblemente reforzadas. En 25 colores de gran moda. La media de mayor duración conocida. Garantizadas con devolución del dinero. Precio de ocasión única, el par

$ 6.50

MEDIAS de MEDIO HILO en variados y lindos colores. Muy reforzadas. Artículo de insuperable duración. Precio de gran réclame, el par

$ 2.95

MEDIAS alemanas de PURO HILO, con y sin flecha calada. Artículo de inmejorable calidad. De tan hermoso aspecto como las de seda. Punta y talón reforzados. Precio rebajado, el par,

$ 8.50

GUANTES de puro HILO. Artículo francés de gran duración. En varios colores de moda. Diferentes tamaños. Precio de gran oportunidad, el par,

$ 3.95

GUANTES de finísima SEDA. Artículo de mucha duración. Modelos mosqueteros, muy elegantes, adornados con cuero trenzado. Precio ocasional, el par,

$ 22.90

LAS NOVEDADES INGLESAS
Casa Mc. Roslie
Ahumada 274
Entre Agustinas y Huérfanos - Casilla 834 -
Teléfono 37

PERMUTO

Hermosa quinta en Ñuñoa con buen chalet y 7.800 metros de superficie, por casa en Santiago de igual o superior valor.

DIRIGIRSE CASILLA 719

¡Un dato al oído!

Los productos de la COMPAÑIA CERVECERIAS UNIDAS: Pilsener Ebner y Lager Limache, son los mejores que se beben en el país. Pruébelos y quedará convencido de ello.

"Compañía Cervecerías Unidas"

INDEPENDENCIA 565

No Olvide Ud.
que vendemos buenos artículos a los precios más bajos de plaza.
"LA INICIATIVA"
M. C. R.
MONEDA N.os 820 Y 822

VENDO FABRICA DE MUEBLES
con toda clase de maquinarias nuevas.
Precio: $ 15,000
SAN DIEGO 1826, Casilla N.o

ASOCIACION DE INDUSTRIALES DE SASTRERIAS

Cítase a junta general extraordinaria para hoy, a las 9 P. M. Local: UNION COMERCIAL.

EL SECRETARIO.

Afrecho y Afrechillo — LE CONVIENE COMPRAR EN LOS REMATES DE LA FERIA URETA y Cía. DELICIAS 3410

CARBON — COMPRE EN LA FERIA URETA y Cía. DELICIAS 3410

Frejoles — DE TODAS CLASES ENCONTRARA EN LA FERIA URETA y Cía. DELICIAS 3410

Leña — POR CARGA Y POR SACO, VENDE LA FERIA URETA y Cía. DELICIAS 3410

Maiz — AMARILLO Y COLORADO, PIDA SIEMPRE A FERIA URETA y Cía. DELICIAS 3410

MANTEQUILLA — DE 1.a CLASE ENCONTRARA SIEMPRE EN LA FERIA URETA y Cía. DELICIAS 3410

QUESOS — DE LAS MEJORES MARCAS SE REMATAN EN LA FERIA URETA y Cía. DELICIAS 3410

PAPAS — DE PRIMERA MANO, ENCONTRARA EN LA FERIA URETA y Cía. DELICIAS 3410

Pasto — 1.o Y 2.o CORTES HAY CONSTANTEMENTE EN VENTA EN LA FERIA URETA y Cía. DELICIAS 3410

Trigo — PARA HARINA Y MOTE, VENDE LA FERIA URETA y Cía. DELICIAS 3410

CURSOS DE MECANICA DE AUTOMOVILES

EN LA ESCUELA DE ARTES Y OFICIOS

En casi todas partes, con el desarrollo que en los últimos tiempos ha tomado el automovilismo, existen grandes Escuelas Automovilísticas en las que se enseña no sólo el manejo de los vehículos a motor, sino también su mecanismo y la técnica de su funcionamiento.

Entre nosotros el desarrollo de este ramo no ha llegado todavía a un grado que permita el establecimiento de tales Escuelas, razón por la cual las particulares existentes solamente se ocupan de enseñar a sus alumnos los rudimentos de la mecánica y dedican toda su actividad al aprendizaje del manejo. Solamente en la Escuela de Artes y Oficios existe una cátedra de Automovilismo y Aviación y que ella se prepara a los alumnos que con el tiempo han de servir de mecánicos y jefes de talleres.

Para el próximo curso, que será el último de este año, se ha abierto la matrícula en la sub-dirección de la Escuela y se nos ha encargado informar a los interesados que este curso comenzará sus clases en la próxima semana y que el valor de la matrícula es de doscientos pesos. Las clases están a cargo del profesor del ramo, señor Horacio Echegoyen y duran [illegible] semanas, entre clases teóricas y trabajos prácticos.

EL MOVIMIENTO DE FONDOS PARTICULARES Y FISCALES EN LA SECCION CONSULAR DE LA CANCILLERIA

El Ministro de Relaciones Exteriores, entregó ayer a la prensa, la siguiente información oficial, respecto de los cargos que aparecen en un diario de ayer, sobre la actuación funcionaria de uno de los jefes de ese Departamento de Estado:

"El Ministerio de Relaciones Exteriores declara que, hasta el momento, poco se puede decir de definitivo respecto al denuncio de ciertas irregularidades de orden interno que se ha producido en la Sección Consular. Se ha podido verificar la coexistencia de movimientos de fondos particulares y fiscales en una misma cuenta lo cual constituye una falta inadmisible. En cuanto a la destinación de los fondos mismos, el Ministerio aguarda para formar juicio y aplicar al funcionario o funcionarios que resultaren culpables las sanciones debidas, el informe de una Comisión de Contadores de Hacienda que nombrará el día de hoy. La cuantía de los fondos cuyo movimiento parece irregular ,no es considerable".

Por otra parte, estamos en antecedentes que nos permiten afirmar que el jefe afectado por los cargos que aparecieron en "El Mercurio" de ayer, se abstiene de hacer declaración alguna, hasta que se compruebe la absoluta inexactitud de ellos.

Ayer se celebró una importante asamblea de ferroviarios

SE ACUERDA IR A UN PARO GENERAL, FACULTANDO A LA CONFEDERACION PARA QUE FIJE LA FECHA INICIAL

Presidida por el obrero de San Bernardo, don Carlos Sanhueza y con asistencia de los miembros del Consejo Ejecutivo de la Confederación Ferroviaria y delegados venidos expresamente de las Zonas, se reunieron en la tarde de ayer en numerosa asamblea los obreros y empleados de Santiago y San Bernardo, con el fin de conocer el giro de la campaña en que están empeñados para obtener la reorganización de la Caja de Retiros de la Empresa, y la actitud de uno de los consejeros que representa a los obreros ante esta misma institución.

El secretario general de la Confederación dió cuenta de una comunicación del Consejero de los Ferrocarriles, don Manuel Araya, en la cual manifiesta que renuncia a formar parte de la comisión investigadora nombrada por el Gobierno, como lo desean los ferroviarios.

El delegado de la Primera Zona ,dió cuenta de la actividad que gastan para obtener la reorganización de la Caja, los diversos organismos porteños unidos y los acuerdos adoptados durante la última asamblea.

A continuación se dió cuenta de una conferencia celebrada en la mañana, con el Director de la Empresa, con el fin de imponerlo del estado de sus gestiones y del peligro existente sobre el estallido de un movimiento huelguista, en atención a que hasta la fecha no han conseguido los ferroviarios la aprobación de sus peticiones.

En la tarde esta misma comisión se entrevistó con el Ministro de Ferrocarriles, señor Guarello y después de hacerle ver esta misma situación, le hicieron entrega de un último pliego de peticiones, pidiéndole que se sirviera responder inmediatamente a los puntos que en éste consignaban.

El Ministro hizo extender un memorandum, en el que se deja constancia de la aprobación de algunas peticiones, otras modificadas y las restantes quedarían para ser resueltas después de un estudio.

La asamblea se impuso en detalle de estas incidencias, como también del pliego que presentó la Confederación y después de largas consideraciones acordó mantener éste.

Damos en seguida el texto de estas peticiones, cuya resolución inmediata se solicita:

1. **Caja de Retiros:** Con referencia a este punto, el más importante de todos, pedimos lo siguiente:

a) Que salga de sus funciones el Director de la Caja;

b) Que salgan los Consejeros de ella;

c) Que, bajo la dirección de un nuevo Director, que deberá ser un sub-gerente de Banco, ajeno a la política, se proceda a reorganizar el personal de jefes y empleados, reduciendo su número a lo indispensable;

d) Examen de los libros, documentos, contabilidad, fondos, operaciones, de la Caja, por una comisión encabezada por el señor Superintendente de Bancos y completada por un arquitecto de la Dirección de Obras Públicas y dos peritos financistas contadores de la Inspección de Bancos; debiendo estar esta comisión asesorada por una sub-comisión de ferroviarios a propuesta de las directivas ferroviarias en Santiago;

e) Sanción administrativa o judicial a los responsables que resulten de la investigación.

f) Representación del personal imponente, dentro del nuevo Consejo de la Caja, conforme a lo pedido por la Convención Ferroviaria; y

g) Medidas precautorias sobre los bienes de los actuales jefes y empleados de la Caja, a fin de evitar que puedan burlar la responsabilidad que pueda afectarles.

2. **Cuotas por planillas de pago:** Pedimos que las cuotas sociales, o sea, las erogaciones voluntarias que el personal hace para sus respectivos organismos sociales, sean descontadas en las planillas de pago, como se hace con las cooperativas y casas proveedoras.

3. **Jubilaciones:** Solicitamos que se deje claramente establecido, que el personal que presta sus servicios en la Empresa de los Ferrocarriles del Estado jubile a los 30 años de servicio, sin limitación de edad.

Acordó además insistir en la aprobación de las que copiamos a continuación, en un tiempo prudencial.

1. Solicitar que se dé cumplimiento a la jornada de ocho oras de trabajo, conforme al proyecto de la Convención.

2. Un pronunciamiento sobre la reposición del personal que ha salido de la Empresa, por cuestiones sociales y faltas no graves.

Después de estos importantes acuerdos, se solicitó de la asamblea un pronunciamiento acerca de la actitud que deben observar los ferroviarios para impeler al Gobierno a acceder a sus peticiones, y por unanimidad se acordó:

1.o Ir a un paro general;

2.o Facultar a la Confederación para que fije la fecha en que debe iniciarse este movimiento de resistencia; y

3.o Pedir a la Empresa el pago de los sueldos y salarios durante los días que dure este paro.

Finalmente la asamblea se ocupó de los cargos que se formulan al consejero don Gaspar Baloffet, terminando por aprobar un voto contrario a su actuación en el desempeño de sus funciones.

SE PIDE EL NOMBRAMIENTO DE UN INSPECTOR FISCAL

El Ministro de Hacienda dirigió ayer un oficio al Director General de Contabilidad, en el que le manifiesta que ha pedido de su colega de Obras Públicas, proceda al nombramiento de un inspector de Oficinas Fiscales para que se constituya en la Caja de Retiros de los Ferrocarriles.

UNA COMUNICACION DESAUTORIZANDO LAS PUBLICACIONES CONTRA LA CAJA

Santiago, 19 de Octubre de 1926. —Señor don Róbinson Paredes, Director de la Caja de Retiros y P. S. de los FF. CC.—Presente.

Muy señor nuestro:

Los abajo suscritos, empleados de las distintas reparticiones de la Empresa de los Ferrocarriles e imponentes de esa Caja, vienen a exponer al señor Director, lo siguiente:

Con motivo de las publicaciones que se han hecho en la prensa con respecto a la mala Dirección de esa Caja, nos anticipamos a manifestar a Ud. que nosotros no tenemos cargo alguno que hacer directamente a esa Dirección, pues cada vez que se nos ha ofrecido tener que acudir a élla, se nos ha atendido en la mejor forma, compatible con los reglamentos.

Nos anticipamos a hacer esta declaración para dejar constancia que no hemos autorizado a nadie para hacer publicaciones antojadizas que van en desprestigio de nosotros mismos.

Sin más nos suscribimos de Ud. Attos y SS. SS.—(Firmados: M. Caviedes, inspector de Transportes; Alfredo León, ingeniero Sec. Vía, II Zona; Juan F. Sepúlveda, jefe de Estación; Jorge Pérez, H. Martínez, Manuel Díaz, René González, Horacio Blanco, F. Vergara, Agustín Arce, Eduardo Letelier, Daniel López, J. Muñoz, M. Gutiérrez, Luis A. Moraga, J. Pinto Pérez, R. Escuart, Viterbo Opazo, J. Avila, H. Henríquez P., Manuel Zamora, C. García, Luis A. Murúa, Oscar A. Godoy, Salvador Torres, Antonio Cordero, P. García, Ignacio Moraga. — Siguen numerosas firmas).

Los empleados judiciales tendrán también su día

La Asociación Judicial de Chile, formada por los empleados de todas las ramas de la Administración de Justicia y los del servicio notarial, ha acordado últimamente instituir también su día, fijándolo el 24 de Octubre de cada año, fecha del aniversario de la Institución.

En efecto, esta importante entidad social fué fundada en esta capital el 24 de Octubre de 1917, siendo su primer Presidente, el señor Ernesto Covarrubias.

En la actualidad cuenta con más de 300 socios que trabajan en las Cortas Superiores, en los Juzgados Civiles y Criminales, en las Notarías y Conservadores y en el Archivo Judicial.

Tiene su local social en la calle Compañía 1053 instalado en forma confortable y su actual Directorio está compuesto por las siguientes personas: Presidente, don Julio Cahellos; Vicepresidente, don Ernesto Covarrubias; Tesorero, don Nicolás Canales; Secretario, don Juan Arenas; Prosecretario, don Víctor M. Cámus; Directores, señores Pantaleón Campos, René Agüero, Ernesto Vera, Ernesto Rojas y Leopoldo Mecías.

Con motivo de cumplir nueve años de existencia la Institución celebrará este acontecimiento con diversas fiestas, entre las que se cuentan un gran banquete el Sábado próximo, en el local social y un paseo campestre que se efectuará el Domingo a una hermosa quinta de Las Condes.

Al banquete han sido invitados algunos altos funcionarios de la Magistratura, que han prometido honrar la fiesta, como en años anteriores, con su presencia.

Se nos ha pedido advertir a los socios que las adhesiones las reciben los miembros del Directorio en el local de la Asociación.

Don Manuel Novoa reasumió ayer la dirección de la Caja Nacional de EE. PP. y P.

Por la combinación transandina que arribó a esta capital el Lunes en la noche, regresó de su jira por la República Argentina el Director de la Caja Nacional de Empleados Públicos y Periodistas, don Manuel Novoa, quien fué al país vecino, obedeciendo a una comisión que le confiara el Gobierno.

El señor Novoa, se hizo cargo ayer mismo de su puesto, procediéndose a la entrega del caso, por el Sub-Director señor Sanders, que lo reemplazó durante su ausencia.

Según las informaciones que se nos proporcionaron, el señor Novoa elevará a conocimiento del Gobierno un intenso informe relacionado con el resultado de su misión, la que era para estudiar el funcionamiento de las Cajas de Ahorros en la República Argentina. Ese informe se conocerá en algunos días más.

CIGARRILLOS CABECEADOS
ORO
M R
PAPEL MAIZ
CORRIENTES 20 cts
ESPECIALES 40 cts

Herr Luther, antes de abandonar el país se despide de S. E.

Están al corriente nuestros lectores que el ex-Canciller alemán, Herr Luther, se trasaldará a la República Argentina, después de su breve visita a este país, por el Sur de Chile, es decir, por Bariloche.

El distinguido político, antes de abandonar esta República, envió al Presidente de la República, el siguiente telegrama:

"De Puerto Varas. — Al abandonar el hospitalario pueblo chileno, de donde llevo imborrables recuerdos, complázcome en presentar a Vuestra Excelencia, y por su digno intermedio a los señores Ministros, demás autoridades chilenas, y a la querida Nación, mis profundos agradecimientos por las atenciones recibidas.

Formulo votos sinceros por el bienestar personal de V. E. y por la prosperidad del pueblo chileno. — (Firmado). — **Doctor Luther.**"

PRONOSTICO DEL TIEMPO

En las próximas 24 horas, se iniciará un cambio de tiempo en la Zona Sur, y tal vez en la costa de la Zona Central.

En el resto, no habrá grandes variaciones.

OBSERVATORIO DEL SALTO, a las 22 h. del 20 de Octubre de 1926

FEDERACION DE SUB-OFICIALES RETIRADOS

DE LAS INSTITUCIONES ARMADAS DE CHILE

Cita a junta general extraordinaria para el Sábado 23 de los corrientes, a las 9 P. M., en su local social, Chiloé 1142 .

El objeto de esta reunión es tratar de una oferta ventajosa para la adquisición de casa.

Se encarece el mayor número de asistentes para tomar este importante acuerdo.

¡QUÉ BRILLANTE Y FINO SE PONE EL CABELLO CON LA DANDERINA!

Danderina. M. R. A base de ácido salicílico.

CHARLA SOBRE DOSTOYEWSKI EN LA Y. M. C. A.

EN LA Y. M. C. A.

Mañana a las 6 1|2 P. M. se da comienzo en el local de la Asociación Cristiana de Jóvenes al campeonato de ping pong entre elementos seleccionados del Internacional Tennis Club y de la Y. M. C. A., para disputarse la copa donada por don José Dalgalarrando. Los partidos se jugarán los días Jueves, Viernes, Sábado y Domingo de la presente semana, de 6 a 8 1|2 P. M. y de 9 1|2 a 11 P. M. Entre otros, participarán de parte del Internacional los señores Carlos y Hernán Doren y Aldo Contrucci, y de parte de la Y., los señores Arístides Izzo, Isaac Weinstein y Pedro Barra García.

El Sábado 23, a las 9 1|2 P. M., se pasará la película "Justicia salvaje", en la cual tiene tan hermosa actuación el perro sabio llamado Pedro El Grande.

El Domingo 24, a las 6 1|2, el estudiante de medicina, don Manuel Volosky, disertará sobre el el gran novelista ruso Dostoyewski, comentando sus principales producciones.

—Reina mucho entusiasmo por asistir a la excursión que se hará a Valparaíso durante los días 30 y 31 de Octubre y 1.º de Noviembre. Se ha pr .arado un interesante programa de competencias en juegos con la Asociación del puerto, se hará un paseo a Concón y gentilmente se ha ofrecido una lancha para pasear por la bahía. La cuota, incluyendo los gastos totales de pasaje y de alojamiento durante los tres días, es de $ 40. Se ruega a los socios pasar a inscribirse en la secretaría de la Asociación, Delicias 1312.

La sarna se cura con el Mitigal
El picor desaparece. La curación es rápida. Limpieza en el uso. Desprovisto de olor.
BAYER

Mitigal. M. R. Combinación sintética conteniendo azufre combinado orgánicamente.

Dirección General de Sanidad

Se llama la atención del público hacia la necesidad de dar cumplimiento al presente

REGLAMENTO DE MOSQUEROS DE LA INTENDENCIA MUNICIPAL

Art. 1.o En uso de la facultad que otorga a los Municipios el N.o 24 de la Ley de Municipalidades, se declara obligatoria la extirpación de las moscas en todas las fábricas, talleres, tiendas y negocios de cualquiera naturaleza que sean y situados dentro del territorio municipal de Santiago.

Art. 2.o Esa extirpación se hará por medio de trampas o sustancias venenosas apropiadas al caso y que hayan sido aprobadas previamente por la Inspección Municipal de Higiene y Salubridad.

Art. 3.o El, número de aparatos extirpadores que debe tener cada local será el necesario para extinguir rápidamente este insecto. En caso de dudas, la Inspección Municipal de Higiene fijará el número, tomando en consideración para ello la calidad del negocio y la extensión del local.

Art. 4.o A todos los puestos de los mercados, mataderos, les afectará el cumplimiento de la obligación impuesta en el artículo 1.o

Art. 5.o Cualquiera infracción a las obligaciones que se imponen por el presente Reglamento, será penada con multa de cinco a cuarenta pesos.

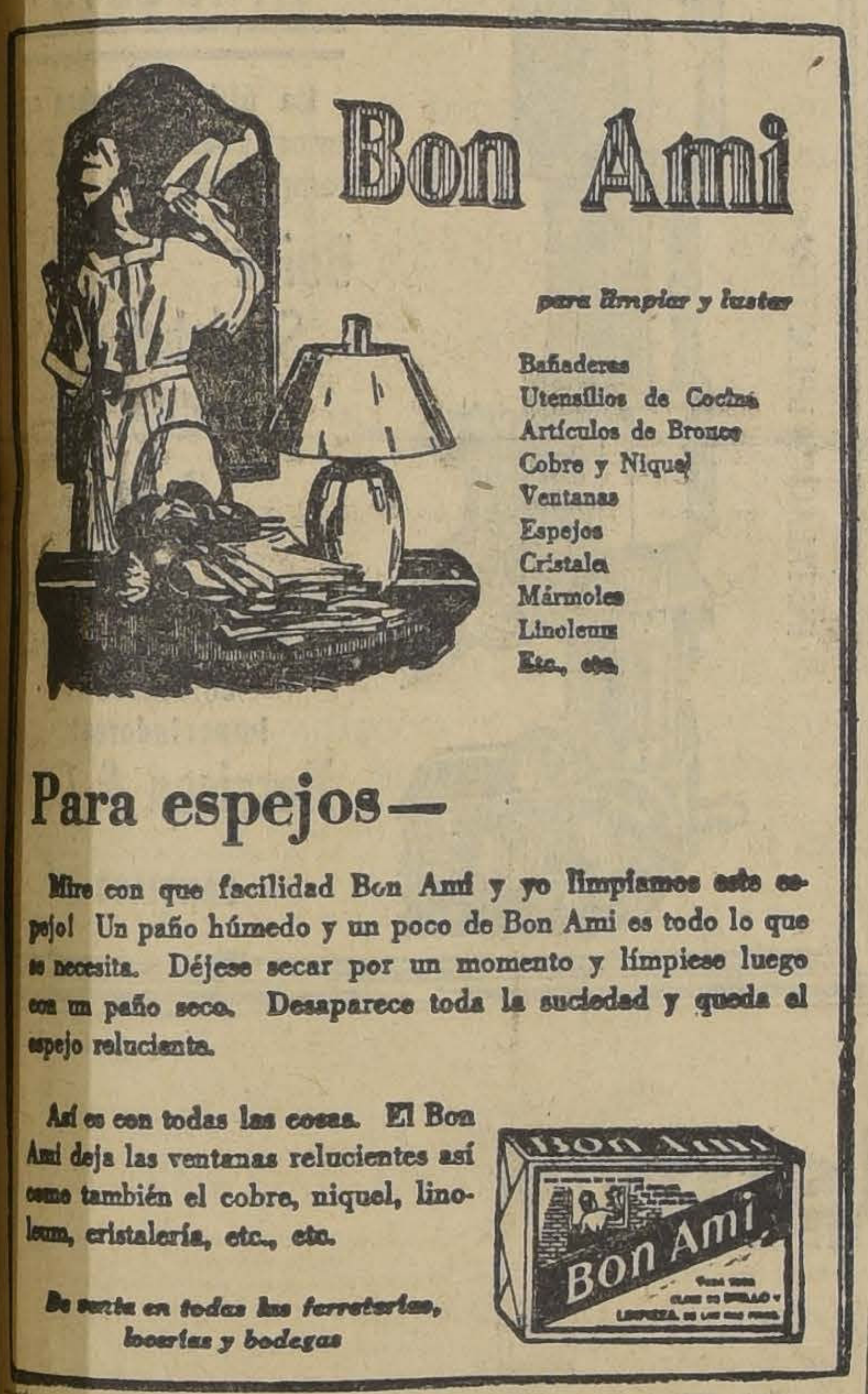

Bon Ami
para limpiar y lustar
Bañaderas
Utensilios de Cocina
Artículos de Bronce
Cobre y Niquel
Ventanas
Espejos
Cristales
Mármoles
Linoleum
Etc., etc.

Para espejos—

Mire con que facilidad Bon Ami y yo limpiamos este espejo! Un paño húmedo y un poco de Bon Ami es todo lo que se necesita. Déjese secar por un momento y límpiese luego con un paño seco. Desaparece toda la suciedad y queda el espejo reluciente.

Así es con todas las cosas. El Bon Ami deja las ventanas relucientes así como también el cobre, niquel, linoleum, cristalería, etc., etc.

De venta en todas las ferreterías, locerías y bodegas

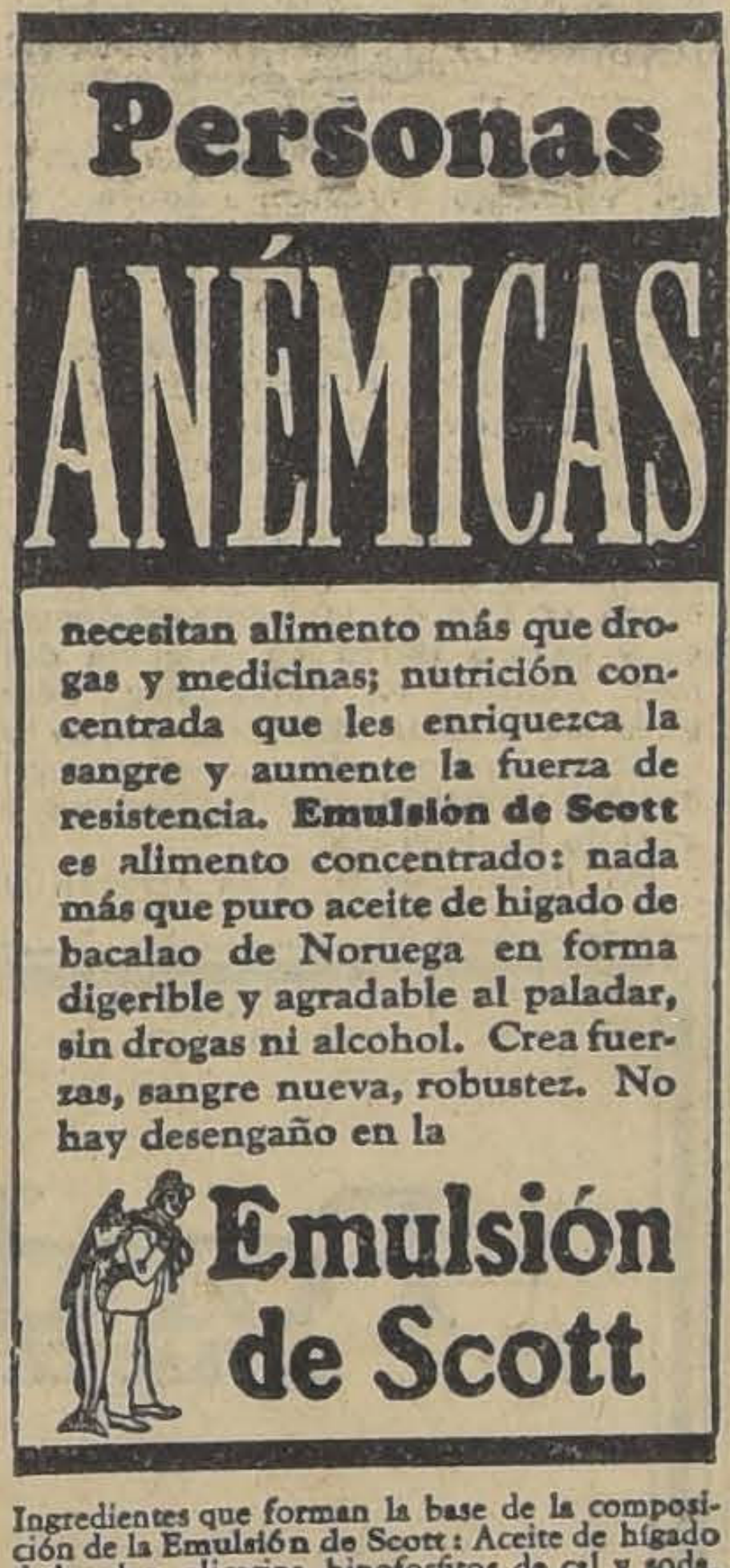

Personas ANÉMICAS

necesitan alimento más que drogas y medicinas; nutrición concentrada que les enriquezca la sangre y aumente la fuerza de resistencia. **Emulsión de Scott** es alimento concentrado: nada más que puro aceite de hígado de bacalao de Noruega en forma digerible y agradable al paladar, sin drogas ni alcohol. Crea fuerzas, sangre nueva, robustez. No hay desengaño en la

Emulsión de Scott

Ingredientes que forman la base de la composición de la Emulsión de Scott: Aceite de hígado de bacalao, glicerina, hipofosfitos de cal y soda, acacia y aromáticos.

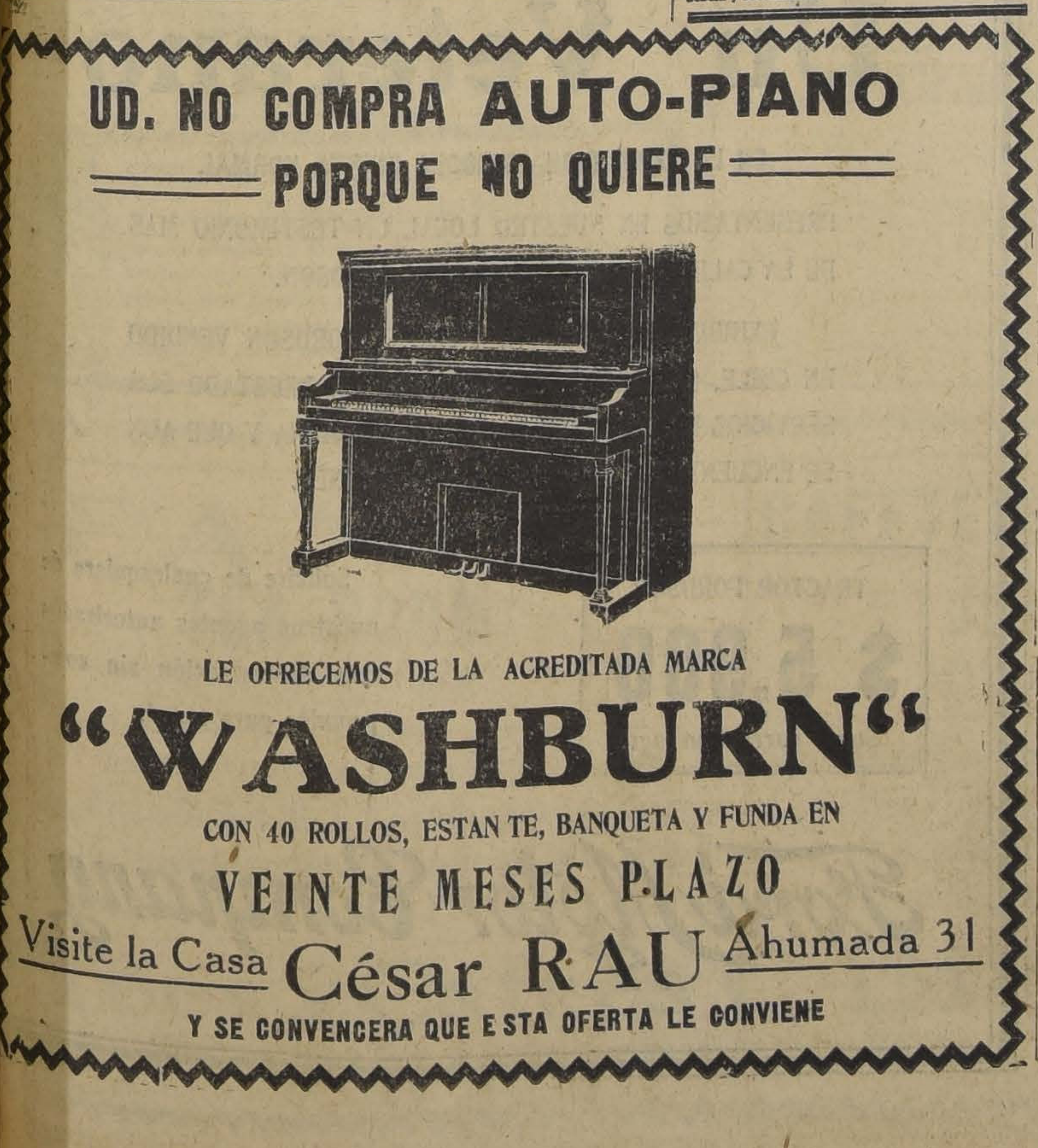

UD. NO COMPRA AUTO-PIANO
PORQUE NO QUIERE

LE OFRECEMOS DE LA ACREDITADA MARCA
"WASHBURN"
CON 40 ROLLOS, ESTANTE, BANQUETA Y FUNDA EN
VEINTE MESES PLAZO
Visite la Casa César RAU Ahumada 31
Y SE CONVENCERA QUE ESTA OFERTA LE CONVIENE

TAPICES, Cretonas, etc.

ASOMBROSA
REBAJA DE PRECIOS!!

¡¡Los surtidos más grandiosos que producen las principales Fábricas del mundo!! — ¡¡Aproveche para renovar sus habitaciones y dotarlas del mayor confort!!

CRETONAS originalísimas y hermosas, la mejor oportunidad para adquirirlas, el metro
$ 2.60

25,000 METROS, originales gasas para visillos y cortinas, especial para casas de campo, 25 colores de gran moda, el metro
$ 2.50

ESTERAS Y PETATES del Japón, artículo fresco, higiénico y de gran efecto, tamaños 275 por 166, $ 65.00; 260 por 270, $ 48.00; 225 por 260, $ 45; 180 por 270, $ 41; y 180 por 180,
$ 26.00

CUNA "Bady", el deleite de los niños, desarmable, plegadiza y de fácil transporte, cada una, desde
$ 22.00

EXCLUSIVIDAD de Gath & Chaves, muebles de junco esmaltado en colores con madera de Malacca, de gran originalidad y bonita presentación, especiales para jardín, terraza, galería, hall o salita.

¡¡GRAN RECLAME DE PAPELES PINTADOS!!

GATH & CHAVES, LTD.

AUMENTA EL INTERES POR EL CIRCUITO DEL 6 DE NOVEMBRE

CONVERSANDO CON DOS PILOTOS INSCRITOS: BONDI Y FORLIVESI.—APRECIACIONES Y PRONOSTICOS

La prueba automovilística denominada "Circuito Sur de Santiago", que el Auto Club viene preparando para el 6 del próximo mes de Noviembre, constituye hoy por hoy la principal preocupación de nuestros volantes que se aprestan para intervenir en una jornada, clásica como ésta, que cada vez que se ha llevado a cabo ha significado para nuestro automovilismo, en sí pobre en grandes espectáculos, una de sus reuniones principales.

Los programas que anualmente nos ofrecen las actividades del volante, carecen por lo general de atractivos para nuestros aficionados, toda vez que ellos se caracterizan por la pobreza de sus números; por eso, el anuncio de la realización del Circuito Sur ha venido a levantar el espíritu de nuestros pilotos y a dar un signo de nueva y más próspera vida para este deporte en el país. Justo es reconocer que este nuevo impulso a una actividad tan ligada al progreso del país en general, como el automovilismo, sea debido al entusiasmo de ese núcleo de prestigiosos automovilistas que, acariciando un ideal largo tiempo sentido como la satisfacción de una necesidad, convirtió en realidad el anhelo de fundar el Auto Club, como institución destinada en especial a fomentar la construcción y conservación de los caminos y a la difusión del deporte automovilista en sus diversas formas.

CON DOMINGO BONDI

Entrevistamos breves momentos a Bondi, una de las primeras figuras del volante nacional y que hará acto de presencia en el concurso.

Estaba en su garage trabajando, como siempre.

Será la carrera más veloz que se correrá en Chile —nos dice. — Tengo mucha confianza en mis manos y en mi buena estrella, pero ahora estimo un vaticinio muy difícil dada la categoría y la preparación a que han sido sometidos los contendores.

Entre ellos puedo mencionar a Aladino Azzari, con su Studebaker, que es un piloto arriesgado como ninguno; Magnani, con su Chandler, puede triunfar también, etc.

Bondi cree que las diez vueltas del circuito durarán cuatro horas.

CON ENZO FORLIVESI

Como supimos que el piloto Enzo Forlivesi, había hecho las 10 vueltas del circuito con su Fiat Spinton, válvulas en la cabeza, quisimos saber la opinión de la gran prueba, y ayer lo encontramos no con poco trabajo, pues el gran piloto es hombre de muchas preocupaciones y un tanto difícil dar con él.

A las 10 de la mañana nos acercamos a su oficina, donde afortunadamente lo encontramos:

—Buenos días don Enzo...

—Que tal que tal!...

—¿Sospechaba ya nuestra visita?...

—Supongo al menos que de carrera se tratará, ¿verdad?...

—Lo ha adivinado ya...

—Qué opina de las 10 vueltas?...

—Como que soy el autor, encuentro que es una carrera maravillosa, se verá la valentía de los pilotos, y su resistencia.

—¿Su máquina?...

—Es un Fiat Spinton, con válvulas en la cabeza, da 5,500 revoluciones por minuto, alcanzando una velocidad de 130 kilómetros por hora.

—¿En qué tiempo dió la vuelta más ligera?...

—¡...!

Forlivesi sólo sonrió, vimos que no quiso decir más, pero sabemos por personas que lo vieron, que hacía velocidades fantásticas.

—¿Tiene gran opción de ganar don Enzo?...

—Creo francamente en el triunfo, mi máquina está hecha un relámpago, y sólo espero del factor suerte que me acompañe, para llevar al triunfo a mi coche que tanta admiración ha causado en las calles de Santiago.

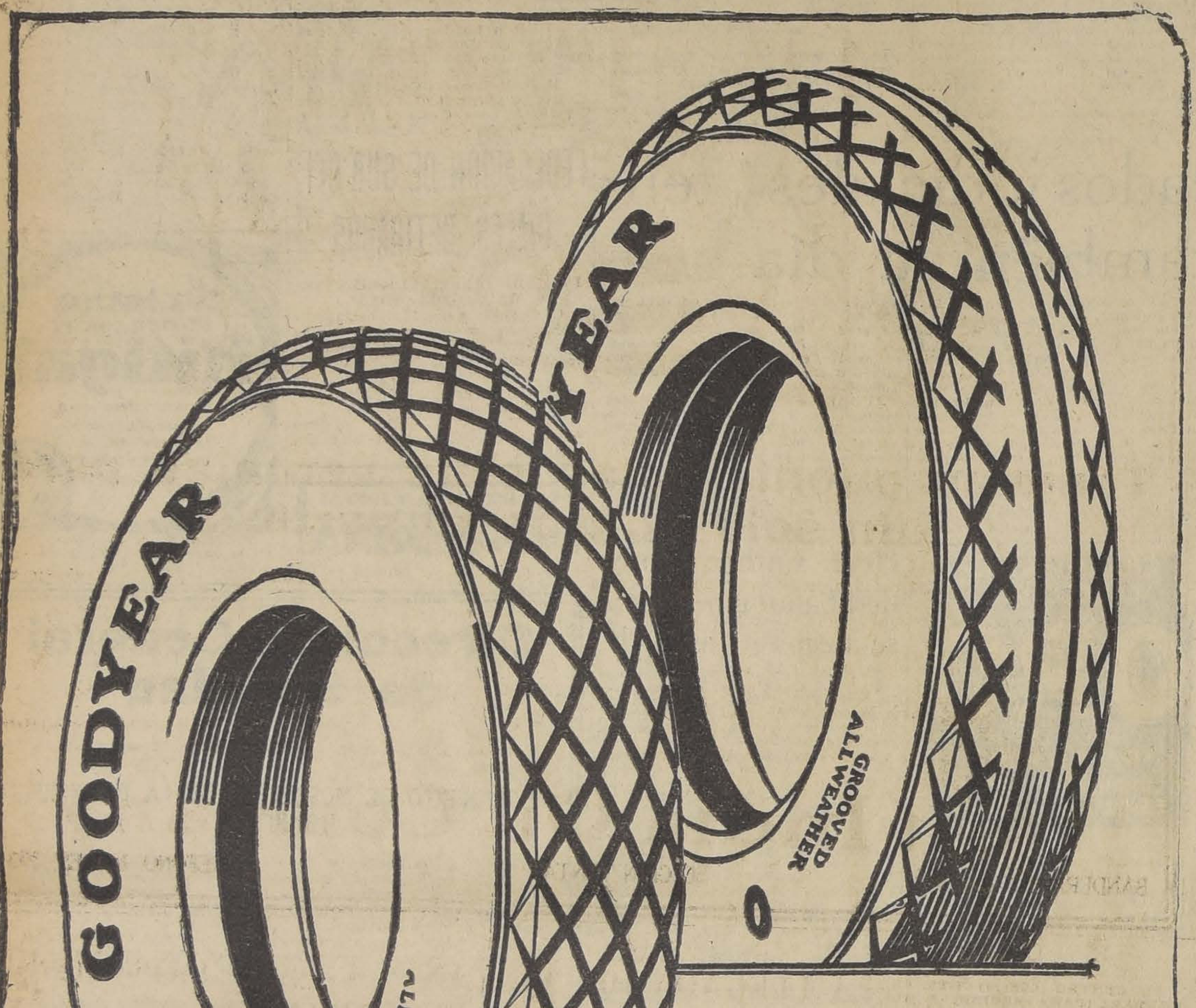

LAS cuerdas elásticas SUPERTWIST ceden bajo un golpe u obstrucción. Esta capacidad de absorber en vez de únicamente resistir golpes, es una característica especial de los Neumáticos GOODYEAR. —

Buenos Neumáticos merecen buenas Cámaras de Aire. - CAMARAS ROJAS GOODYEAR.

La próxima vez compre

Neumáticos y Cámaras de aire

GOODYEAR

The Goodyear Tire & Rubert Export Co.

BANDERA 650. - SANTIAGO. - CASILLA 4017.

PILOTOS GOOADYEAR GANAN LA CARRERA INTERNACIONAL DE GLOBOS

EL MAL TIEMPO DIFICULTA EL VUELO.—RECORREN 528 MILLAS

W. T. Van Orman, piloto de la Cía. Goodyear, quien por tres veces ha ganado la carrera Nacional de Globos de los EE. UU. también ha ganado la carrera Internacional que tuvo lugar en Amberes. Dirigió el globo de la Goodyear Tire y Rubber Co.

El interés de la Cía. Goodyear en las carreras de globos se debe al hecho de que por muchos años esta Compañía ha sido la que ha fabricado mayor número de globos y naves aéreas para el ejército y la armada de los Estados Unidos, y que cuenta entre su personal un número de pilotos expertos muchos de éstos, habiendo conseguido su experiencia ensayando y dirigiendo globos y naves aéreas Goodyear durante la guerra mundial.

DOS GLOBOS GOODYEAR

Dos globos Goodyear tomaron parte en la Carrera Nacional para la Copa P. W. Litchfield, que tuvo lugar en Little Rock, Ark, el 29 de Abril —consiguiendo el primer y tercer puestos en la carrera, siendo de consiguiente elegibles a la carrera Internacional.

W. W. Mortan, experto en este ramo, quien ha hecho cientos de viajes en globos, fué el ayudante de Van Orman. J. A. Boettner, piloto del otro globo de Akron, Ohio, es otro experto en este ramo, y disciplinó a varios cientos de hombres del ejército y la armada en el campo Gooyear cerca del Lago Wingfoot, durante la guerra. El ayudante de J. A. Boettner fué Herburt Maxson, recién llegado interesado en la aeronáutica.

El capitán Hawthorne Gray, de Scott Field Ill., uno de los tres del Servicio Aéreo del Ejército, que tomaron parte, ganó segundo puesto en la carrera Nacional, repitiéndolo en la carrera Internacional de este modo consiguiendo para América los dos primeros lugares en la carrera.

El éxito de Van Orman trae la Carrera Internacional de 1927 a los Estados Unidos por primera vez desde 1914.

Incidentalmente la carrera de 1914, que comenzó en Birmingham, Ala. tuvo lugar en América en virtud de la victoria de otro globo Goodyear dirigido por Ralph H. Hupson y A. D. Preston, quienes ganaron el Trofeo Gordon Bennett el año anterior, volando de París.

Al ganar la carrera de 1926 Van Orman y Morton, tuvieron que competir contra los mejores pilotos de Europa, entre ellos, los dos Belgas, De Muyter y Veenstra, quienes ganaron cuatro carreras internacionales, y Bienaime, francés, quien ganó la carrera de 1912.

Este año la carrera tuvo lugar bajo las circunstancias más dificultosas, con nieve, cellisca y fuertes lluvias, y un fuerte viento que soplaba hacia el Norte sobre el North Sea. Cinco de los dieciocho globos que tomaron parte no pudieron subir, y otros tantos bajaron a tierra poco después en vista de que el viento los llevaba a Holanda y al mar.

HABIAN CALCULADO EL VIENTO

Van Orman y el capitán Gray, sin embargo, volaron sobre el North Sea, pues un estudio de sus mapas indicó que más tarde hallarían un viento oeste que les llevaría otra vez sobre la tierra.

Su diagnosis fué correcta y volaron a través del Norte de Dinamarca. Van Orman cruzó con éxito la travesía peligrosa del Skagerrak Sea, escena de la famosa batalla de Jutland, llegó a Suecia, cruzó el Sur de la península sueca y bajó a tierra en la costa del mar Báltico, en Solvesberg, después de luchar dieciséis horas y media con los elementos, volando una distancia de 528 millas y ganado la carrera.

En una ocasión, Van Orman y Morton se perdieron completamente, por fin hallando su posición por medio de comunicaciones radiográficas de Hamburgo y Madria, "fué el vuelo más corto que hasta ahora haya hecho", dijo Van Orman, "pero también uno de los más dificultosos. Fué la primera vez que he estado en una carrera de globos donde la lluvia se heló en cerriones conforme caía."

El capitán Gray, que ganó segundo puesto en la carrera, cubrió una distancia de 873 millas. De paso, el globo del capitán Gray fué también construído por la fábrica Goodyear.

Boettner y Maxon, del otro globo, Goodyear, hallaron adversidades desde el principio de la ra, cuando una ráfaga de viento golpeó la canasta la tierra, arrojando a suelo.

Esta desgracia inhabilitó bo, puesto que las reglas ren que el piloto y su permanezcan en la canasta volver a tierra.

También proporcionó Goodyear la ocasión de el peligro de manejar el ayuda en la tempestad bargo, este piloto veterano en muchísimas ocasiones mostrado su habilidad dad, lo hizo una vez más do bajar su globo a tierra le Nassau, Holanda.

AutoCamión

Stubedaker, 20 asientos; Brockway, 20 asientos de segunda mano, ofrezco en venta:

AUTOMOVILES OPEL, RECIEN LLEGADOS

FREDIE

CASILLA 6020 — SANTIAGO

ACEITES LUBRICANTES y GRASAS

VEEDOL

Resisten Altas Temperaturas

SPOERER, PEREZ Y CIA., LTDA

AGUSTINAS 1177

CASILLA 774

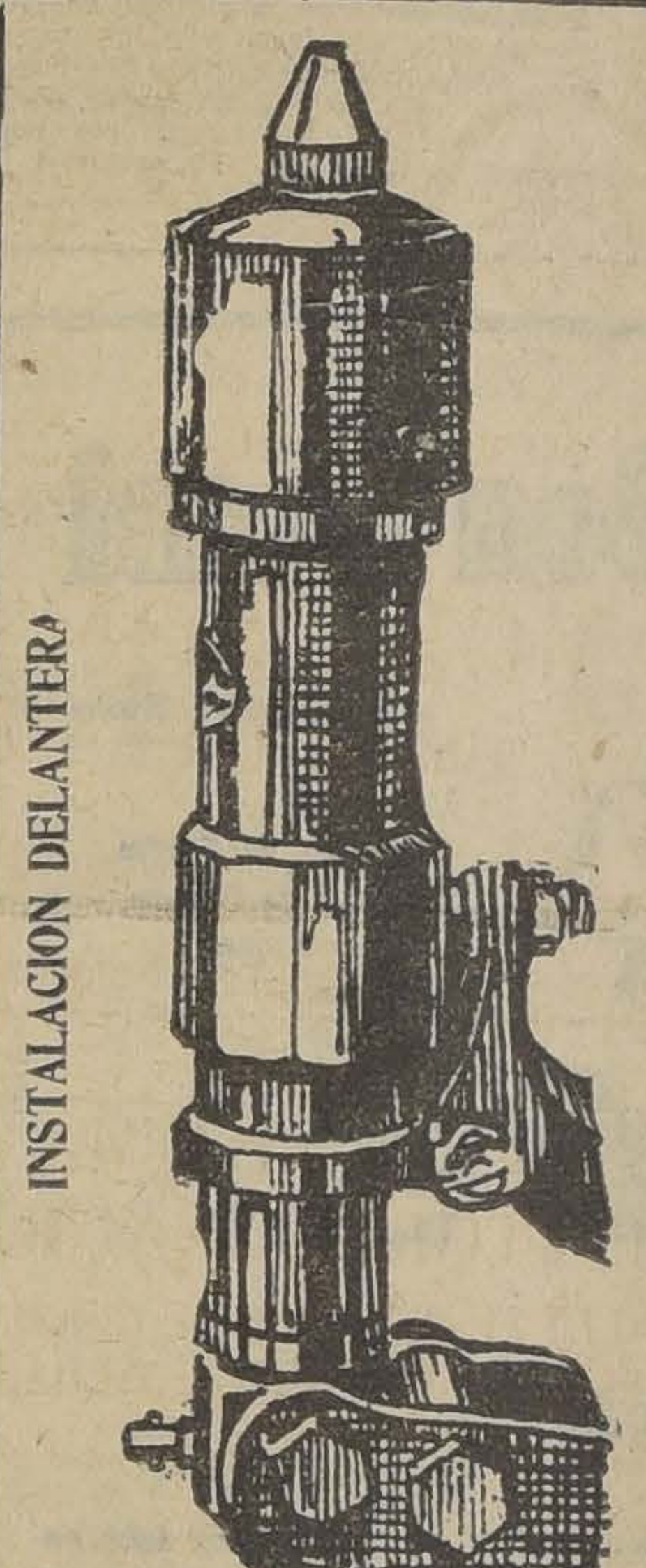

Amortiguadores "AIRBUOYS"

La última palabra en amortiguadores de aire comprimido para

Buick

Studebaker

Dodge

Hudson

Essex

$ 1,500 juego de cuatro colocados

Importadores:

Morrison & Co.

SANTIAGO

Fordson

EL TRACTOR UNIVERSAL

Un Veterano

EN LA EXPOSICION AGRICOLA QUINTA NORMAL

PRESENTAMOS EN NUESTRO LOCAL UN TESTIMONIO MAS DE LA CALIDAD DE LOS TRACTORES FORDSON.

EXHIBIMOS EL PRIMER TRACTOR FORDSON VENDIDO EN CHILE, QUE DURANTE OCHO AÑOS HA PRESTADO SUS SERVICIOS EN EL FUNDO SAN JUAN DE CHENA Y QUE AUN SE ENCUENTRA EN PERFECTAS CONDICIONES.

TRACTOR FORDSON

$ 5,900

Sobre carro Santiago

Solicite de cualesquiera de nuestros agentes autorizados una demostración sin compromiso para usted.

Ford Motor Company

UN FAMOSO MANUFACTURERO DE AUTOMOVILES DE LOS ESTADOS UNIDOS PRONOSTICA UN RAPIDO CAMBIO EN LA INDUSTRIA DE LOS AUTOMOVILES

El señor John N. Willys, personalmente interviene en la introducción del nuevo tipo Overland "Whippet" en los mercados europeos.

El señor John N. Willys se embarcó recientemente en Nueva York con destino a Europa, y pronosticó un cambio inmediato y completo, que causará una revolución en el mundo automovilístico, debido a la presentación en el mercado, de un nuevo tipo de automóvil ligero americano, que ha sido construído según los procedimientos europeos y que muchas de las grandes fábricas tratarán de imitar.

El objeto de su viaje fué atender personalmente la introducción del nuevo Overland "Whippet" al mercado europeo y conocer los más modernos procedimientos que en materia automovilística han desarrollado últimamente los ingenieros mecánicos europeos.

El señor Willys manifestó lo siguiente: "Existe una razón para creer que se efectuará un gran cambio en el mundo automovilístico, y que la atención se concentrará de hoy en adelante en los coches ligeros. Está seindo demostrado por los manufactureros americanos de automóviles, que un coches ligeros. Está siendo demoscia, buena construcción, hermoso aspecto, gran velocidad y rfeducido costo de mantenimiento, [illegible] de adaptarse a las necesidades de los automovilistas en todas partes del mundo, teniéndose en cuenta también la distancia standard hoy en uso entre las caras de sus neumáticos, una distancia adecuada de entre ejes, y una buena disposición en su interior. El tipo europeo de automóvil ligero, no obstante lo excelente de su construcción y funcionamiento, tiene poca aceptación y un mercado muy restringido, debido a su poca potencia, poca pujanza en las ascensiones, corta distancia entre las caras de sus neumáticos y sus dimensiones en general tan reducidas, que sólo puede usarse en las estrechas carreteras europeas. A todo lo anterior se debe el que los coches ligeros europeos hayan encontrado una franca aceptación en los Estados Unidos.

Yo no aseguro que el nuevo automóvil ligero pueda llegar a tomar el lugar de los coches grandes, pero sí que un coche americano como el "Whippet" hará cambiar por completo las opiniones que hasta hoy se han tenido respecto a los coches pequeños y ligeros. En realidad, es un automóvil de gran velocidad, suficiente potencia, pujanza en las ascensiones y económicos en el consumo de gasolina, siendo por esto una cosa enteramente nueva entre los automovilistas. Además, cuenta con mayor amplitud en su interior, que la mayoría de los coches europeos, y con excelentes cualidades de marcha. Este coche, debido a su manufactura en gran escala, tiene un precio que compite muy favorablemente con los coches europeos de su tipo y clase en el mercado de exportación.

El interés que el público de los Estados Unidos tiene hacia los automóviles pequeños y ligeros, que prometen la solución de muchos de los actuales problemas de tráfico, es realmente sorprendente, como lo muestra el hecho de que el primero de los coches pequeños y ligeros de manufactura americana, el Overland "Whippet" ha sido examinado por 14.000,000 de personas en solamente tres semanas después de su introducción al público de los Estados Unidos.

Ha llegado la época en la cual los ingenieros europeos y americanos, cooperarán y cambiarán sus ideas para el mejoramiento en la construcción y funcionamiento de los automóviles, y el resultado de ésto será que se contará con un automóvil enteramente nuevo en su tipo, y que se manufacturará en varias de las grandes fábricas de los Estados Unidos, y que será destinado al uso de millares y millones de automovilistas en todas las partes del mundo.

EL LOCAL DE LA FORD MOTOR COMPANY EN LA EXPOSICION AGRICOLA DE LA QUINTA NORMAL

Sin duda alguna que uno de los locales que más han llamado la atención en la Exposición Agrícola y Ganadera de la Quinta Normal, es la de la Ford Motor Company, por ser uno de los más interesantes.

Es importante observar los diferentes usos a que se pueden adaptar los Tractores Fordson. Desde luego podemos ver a uno de ellos accionado una bomba centrífuga especial para regadío que ha sido uno de los trabajos más importantes dentro del local y llama particularmente la atención por la cantidad de agua que bombea. Se exhibe además el primer tractor Fordson que se vendió en Chile y que está trabajando desde hace 8 años en el fundo San Juan de Chena, de Maipú, y que todavía está en perfectas condiciones, pues tan pronto termine la exposición este tractor volverá a su trabajo. El número del motor de este tractor es 29,550 y se vendió en ese tiempo al cambio actual en la suma de $ 13,437. Es interesante este dato desde el momento que la Ford Motor Company ya está vendiendo el tractor N.o 627,135, o sea que ha vendido 500,000 en ocho años y que su precio ha podido ser rebajado a $ 5,900 debido a las grandes economías e innumerables recursos de que dispone la Ford Motor Company. Además se exhiben rastras arados, etc., en fin maquinarias todas muy útiles para la agricultura y que deben tener atención especial de todos los hombres que se dedican a la explotación de sus tierras.

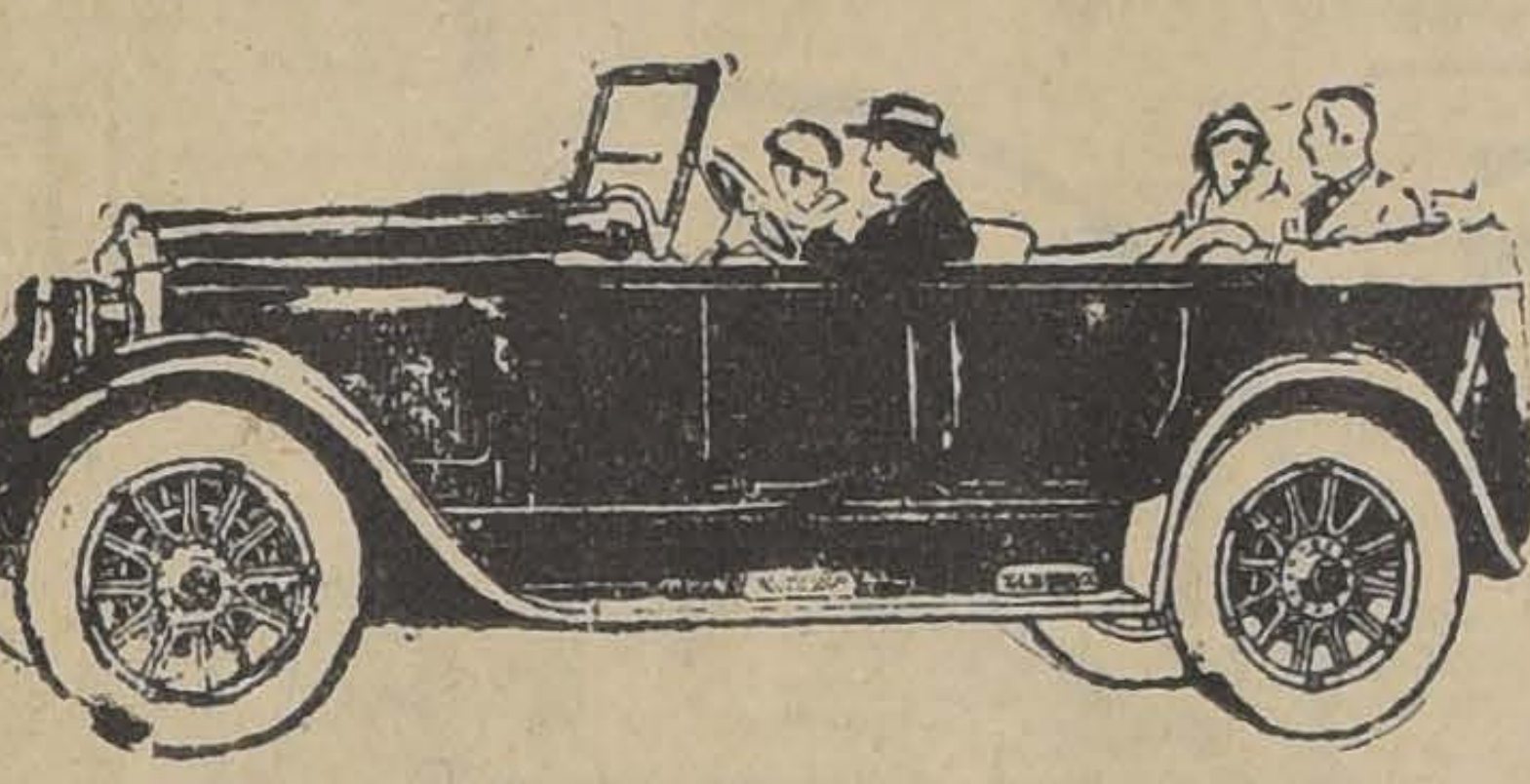

Buick

Basta la debilidad de un solo eslabón para que se corte la cadena más resistente.

Tampoco es un automóvil más eficaz que la parte más diminuta de su mecanismo.

La seguridad y eficacia del "BUICK", resulta de la excelencia uniforme de cada una de sus piezas que integran el motor y el chassis "BUICK".

MODELO 26-25, TURISMO 5 ASIENTOS.

MORRISON & Co.
IMPORTADORES

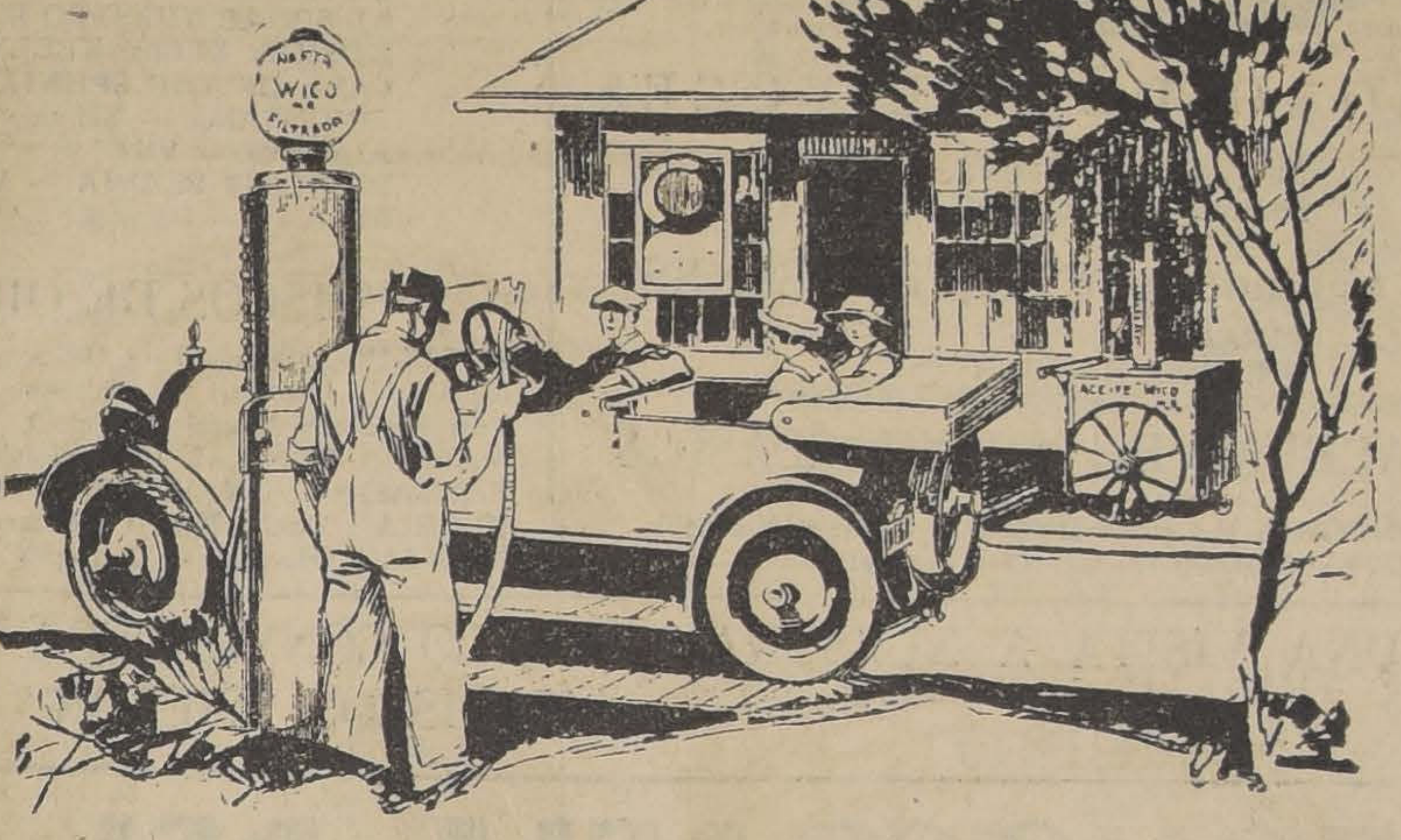

Tome en cuenta estas siete ventajas para un solo acto de su parte:

Los automovilistas de todas partes han encontrado que al usar Nafta Wico han obtenido estas siete ventajas en el manejo de sus coches:

1.o Mayor eficiencia en el combustible.
2.o Mayor potencia.
3.o Disminuye los golpes del motor.
4.o Mayor ligereza en la aceleración.
5.o Menor movimiento en los engranajes.
6.o Menos vibración.
7.o Mayor facilidad de manejo en el tráfico.

Ud. puede obtener Nafta Wico en cualquiera de las bombas coloradas situadas en todas partes de la ciudad. Y no olvide que el Aceite Wico tmbién se vende en nuestras bombas.

El grueso es de la famosa marca "Polarine", y el delgado es un aceite de buena calidad vendido a un precio muy equitativo, ambos fabricados por la Standard Oil Co. de New Jersey

West India Oil Company

BANDERA 620 — SECCION VENTAS — TELEFONO INGLES 2933

B O X

EL PROGRAMA DE LA SETIMA RUEDA DE LAS ELIMINATORIAS NACIONALES

SE EFECTUARA EL SABADO EN EL HIPPODROME CIRCO. — EL MATCH DE ATRACCION SERA EL DE SAFFIE CON CONCHA, DE LOTA

La sétima rueda que se efectuará el Sábado próximo en el Hippodrome Circo, ha despertado gran interés entre los aficionados, pues ya van quedando los mejores elementos, los que disputan el derecho de representar a Chile en los próximos campeonatos suramericanos.

La calidad de los competidores y la importancia del torneo, hacen que el público día a día aumente, pues asiste en la seguridad de presenciar luchas honradas y entre hombres de experiencia.

EL PROGRAMA COMPLETO

Damos a continuación el programa que se desarrollará el Sábado próximo, tocándole actuar en algunas categorías a los ganadores de anoche que publicamos en esta sección:

Peso mínimo:
Angel Alarcón (Talcahuano) v. ganador Quezada-Silva.

Peso gallo:
Juan Rojas (San Antonio) v. ganador Pinto-Alarcón.

Peso pluma:
José Sandoval (Talcahuano) v. ganador Andrade-Barra.

Peso liviano:
Lorenzo Caballero (Santiago) v. ganador Arias-Torres.

Peso medio liviano:
Ganador Bollo-Sigré v. ganador Charrié-Buin.

Peso medio:
Salvador Grecco (San Antonio) v. Arturo Riveros (Talcahuano).

Peso medio pesado:
Constantino Saffie (Talcahuano) v. José M. Concha (Lota).

Peso pesado:
Gustavo Lillo (Santiago) v. Manuel Baeza (Valparaíso).

UN MATCH INTERESANTE

será el de Constantino Saffie con José Concha en la categoría peso medio pesado. Concha se ha distinguido por su fuerte punch y será un serio rival de Constantino.

EL CENTRO LOS SPORTS SE PREPARA PARA RECIBIR A EL TANI.—El directorio de este Centro hace presente a sus socios que estén atentos al llamado que se les haga por la prensa para recibir al gran campeón de los campeones de Chile, Estanislao Loayza (El Tani).

Todos los directores y pupilos deberán encontrarse el Viernes en el local, 10 de Julio esquina San Ignacio, cuya hora se hará a conocer oportunamente, punto de donde se formará el desfile con su estandarte y banda de músicos a la cabeza, en dirección a la Estación del Norte.

FROILAN ROJAS DESAFIA.—Este popular campeón se ha acercado a nuestra imprenta a manifestarnos que desafía a Jorge Navarro en las condiciones que éste indique. Además nos indica hacer público que pide la revancha a Carlos Soto.

A estos desafíos debe contestarse por la prensa.

LA LLEGADA DE "EL TANI" A ESTA CAPITAL DESPIERTA ENTUSIASMO

GRANDES PROPORCIONES ASUMIRÁ LA RECEPCION QUE SE PREPARA EN HONOR DEL POPULAR CAMPEON LAS VELADAS DE GALA QUE SE REALIZARÁN

Culmina en forma inusitada como merecida el gran entusiasmo que despierta la llegada a Santiago del popular campeón Tani y a pocas horas de ser nuestro huésped se ultiman los detalles finales de la gran recepción, en forma tal que el recibimiento que se dispensará al querido pugilista asumirá caracteres sobresalientes.

Mañana daremos la hora exacta de la llegada, el Tani saldrá de Valparaíso en un tren especial acompañado de una comitiva porteña y de su manager Mr. Bouey, miembros de su familia y de sus secretarios que viajan con él desde Nueva York.

El Sábado tendrán lugar grandes veladas de gala simultáneas en el Coliseo y en el Independencia, teatros que se están engalando con iluminaciones y embanderamientos especiales y en los que, como se ha dicho, tendrá lugar la presentación personal del Tani exhibiéndose la película oficial completa autorizada por el Departamento de Boxeo de Nueva York sobre la formidable lucha de nnuestro compatriota contra Phil Mac Graw, combate epopéyico que el cine describe en forma técnica irreprochable y clarísima en seis largos actos, absolutamente distinta de otra cinta incompleta exhibida hace algún tiempo y con la que se sorprendió la opinión deportiva del país.

Durante la presentación personal del Tani harán uso de la palabra distinguidas personalidades; en los barrios Avenida Matta e Independencia son innumerables las personas que se aprestan para hacerle sendos regalos y ofrendas florales.

UNA NUEVA ENTIDAD BOXERIL

A fecha 21 de Setiembre del presente año, ha sido fundada esta nueva entidad boxeril, con el nombre de "Ring de L'Aiglon".

Su local, ubicado en San Francisco 608, y anexo al Centro Nueva York, está ya instalado; y, la amplia sala de cultura física que poseerá, se le ha dado comienzo, dotándola de modernos utensilios.

El Directorio que regirá los destinos por el presente año es el siguiente:

Presidente, don Desiderio Renault T.

Vice-presidente, don Raúl R. Varas de la Cuadra.

Secretario, don José Luis Castillo Riveros.

Pro-secretario, don Raúl Rogers Rozas.

Tesorero, don Eduardo Menares Balmaceda.

Pro-tesorero, don Luis Fernández López.

Directores, don Luis Roselot P. y Julio Rodríguez.

Profesor de box, don Domingo Sánchez.

ALIRO GONZALEZ CONTRA LOS TIEMPOS B. C.

Todo un acontecimiento ha resultado la velada boxeril que organiza este Centro para el Domingo 24 en su gimnasio, Olivares 1643.

Intervendrán los centros Los Tiempos, H. Rojas y R. del Canto, que conjuntamente con la muchachada del Aliro González se entrenan en sus respectivos centros, para dejar establecida su superioridad, dándole así más interés a estas peleas.

El semi-fondo está encomendado al peso pluma, en que Mez, del Aliro González, tendrá una dura prueba, porque su rival Castro, campeón del H. Rojas, actuó en la final de los campeonatos de la Asociación Departamental con Andrade, lo que revela los puntos que calza Castro.

El campeón de Los Tiempos B. C. en el peso liviano Jorge Díaz, que actuará en la pelea de fondo, se encuentra en excelente forma, lo que aparte del cartel que ostenta por su brillante campaña en los rings, dará motivo a una brava pelea, ya que su rival Orlando Celis del Aliro González, se encuentra en gran estado de preparación.

Las entradas para estos matchs están a disposición de los interesados en Olivares 1643.

Se cita a los socios del Aliro González para hoy Jueves en comité y mañana Viernes en sesión de sport, por haber asuntos de mucha urgencia que tratar.

DEPORTIVO RAFAEL FRANCO.—Sigue ultimando los preparativos para la velada literario-boxeril que se efectuará el Sábado 23 en su local Pedro Lagos 1040, en honor de nuestro digno Presidente honorario señor don Rafael Franco, por ser el día de su onomástico. El programa se dará a conocer el Sábado.

—Se cita a sesión para hoy, en su local, Pedro Lagos, 1040.

EL DOMINGO, EN EL ROMA B. C.

Interesantísimas prometen ser las peleas organizadas por este prestigioso Centro para el Domingo 24 del presente a juzgar por los muchachos que figuran en tan atrayente programa.

Diez serán los matchs que se desarrollarán en honor del segundo campeón peso mínimo de Santiago, señor Segundo Villanueva.

El programa completo es el siguiente y empezará a las 6 de la tarde en punto:

Tres ruonds, entre Hernán Sánchez, del Rafael Franco versus David Retamales, del Núñez.

Tres rounds entre Carlos Berríos, del Roma, versus Beno Carvallo, del Roma.

Tres rounds, entre Hernán Sánna, del Roma, versus Pedro Lobos, del Franco.

Tres rounds, entre Leonidas Vergara, del Esmeralda, versus Antonio Gutiérrez, del R. Núñez.

Tres rounds entre Roberto Ruiz, del Esmeralda, versus Juan Yáñez, del Roma.

Cuatro rounds entre Enrique Aroca, del Roma, versus Domingo Pedraza, del Núñez.

Primer gran semi-fondo a 5 rounds, José Arratia, del Esmeralda, versus Manuel González (El Pajarito), del Roma.

Segundo gran semi-fondo, cinco rounds, Luis A. Zúñiga, del R. Núñez versus Luis Arriagada (El Mono) de Los Sports.

Tercer semi-fondo, cinco rounds, entre Tomás Sepúlveda, del Roma, versus Francisco Allendes, de Los Sports.

Grandioso match de fondo, Augusto Vergara, campeón del Roma, versus Jorge Díaz, campeón de Santiago.

MUNICIPALIDAD SAN MIGUEL

Se pone en conocimiento de los COMERCIANTES de la Comuna, que se están despachando las Patentes en conformidad al nuevo rol, de los diferentes negocios, de 2 a 5 P. M., en el Edificio Municipal. Al mismo tiempo se avisa a los CONTRIBUYENTES DE BIENES RAICES, que el 31 del presente, vence el plazo para el pago de la CONTRIBUCION MUNICIPAL.

Francisco Ochagavía H.,
Pte. de la Junta de Vecinos

Héctor Arriagada M.,
Tesorero.

CINCUENTA AÑOS hace que los médicos recetan la Leche de Magnesia de PHILLIPS para la flatulencia, el ardor en la boca del estómago, los eructos agrios, la biliosidad y el estreñimiento. Incomparable para los niños y las personas delicadas. Lo más efectivo para proteger los dientes contra la acidez de la saliva. No reciba substitutos. Pida siempre PHILLIPS.

Leche Magnesia, M. R. A base de hidróxico de magnesio.

DOLORES DEL ESTÓMAGO
DIGESTIONES DIFICILES
Curacion Rapida
ELIXIR GREZ
(a base de Clorhidropepsina)
MONIN, 49, Rue de Maubeuge, Paris
El verdadero ELIXIR GREZ se halla:
En Santiago: DROGUERIA FRANCESA.
En Valparaíso: DAUBE y Cía.
y en todas las principales farmacias del Chile

FANCY TEA ROOM
MERCED 868

CAFETERIA JOKEY CLUB
AHUMADA 24

Estos establecimientos que se han distinguido por su impecable servicio y la alta calidad de los productos que sirven al público, han resuelto satisfacer a su distinguida clientela que desea comprar los tées y caféés que allí se sirven, y desde hoy ponen a la venta en paquetes las acreditadas calidades de

Tées y Caféés CAMPBELL
A PRECIOS ECONOMICOS

TOS
CURACIÓN PRONTA Y SEGURA
CON LAS
PASTILLAS del Dr. ANDREU
De venta en todas las Farmacias

Pastillas Andreu: M. R. Lactucarium, Haroina, Kermes, Cruzel, Extracto polígala y atnea, Abenz-sódico, y plantas balsámicas

PREMIO
(ENGARGOLADOS)
40 cts. cajetilla
CON PREMIOS EN DINERO
DE 1 A 1,000 PESOS

FORROS PARA SASTRES
A PRECIOS DE COSTO POR TENER MUCHA EXISTENCIA, VENTAS DESDE 20 CENTIMETROS

LONA Rifle, metro	$ 1.50
PERCALINA fina, metro	$ 3.20
CHOLETA fina, metro	$ 3.20
CRIN para armado (fino)	$ 7.00
CRIN para armado (muy fino)	$ 8.00
LONA óptima, de 82 cts., ancho, metro	$ 7.40
SARGAS de lana, todos los colores, metro, $ 12 y	$ 10.00
ALPACA forro, todos los colores, metro $ 14, $ 11 y	$ 10.00
CRUDILLOS finos, metro	$ 3.20
CRUDILLOS, muy finos, metro	$ 4.00
ACOLCHADOS, botones, hebillas y broches.	

SASTRERIA "LOZANO" — 493 — SAN ANTONIO — 493

Nuevos
Victrola
Discos Victor

HEMOS RECIBIDO LA MAS ESCOGIDA REMESA DE DISCOS DEL AÑO

Detallamos algunas de las más interesantes novedades

CORO DE MIL VOCES

PRAYER OF THANKSGIVINS
SWING LOW SWEET CHARIOT

Cantados por THE REVELERS

DINAH
OH, MISS HANNAH

ALBUMS DE MUSICA CLASICA

SINFONIA N.o 5 DE DVORAK ("Nuevo Mundo")
PETROUCHKA (Ballet) (Strawinsky)

MUSICA DE BAILE

FLOR DE AMOR — Shimmy
FILOMENA — Shimmy
FLOR DEL MAL — Shimmy
JUVENTUD GUAYANESA — Shimmy
MANOLAS — Paso doble
CAPRICHOS — Pasillo
OH, PARIS! — Shimmy
BIMBA NON T'AVVICINAR — Shimmy
EL CHANA — Maxixa
MUITO GOSTOZA — Maxixa
AL SONAR NUESTRO ULTIMO VALS
KOSHER KITTY KELLY — Vals
CALL OF THE SPHNIX — Vals
EGYPTIANA — Shimmy
ALWAYS — Vals
PRINCESS FLAVIA — Vals
BESAME — Danzón

DISCOS DE ORGANO

ANGELUS (Massenet) — O'Connell
MESSIAH (Handel) — Andrews
LOHENGRIN (Marcha Nupcial) — Andrews
MARCHA NUPCIAL (Mendelssohn) — Andrews
FANTASIA DE NAVIDAD — Andrews
GLORIA ("Twelft Mass") (Mozart) — Con coro
MESSIAH (Handel) — Con coro

CANCIONES EN ESPAÑOL

BUENOS AIRES — Pulido
AMORES DE PRIMAVERA — Moriche
NENA — Moriche
BESOS FRIOS — Moriche
UNA MAS — Margarita Cueto
MUERTOS QUE LLORAN — Mejia
LA NORTEÑA — Coro mixto
LA BORRACHITA — Coro mixto
CIELITO LINDO — Coro mixto
LA PALOMA — Coro mixto
VALENCIA — Moriche
YA NI PUEDO LLORAR — Meléndez
BESO DE MUERTE — Moriche-Pulido
HERRERIA EN EL BOSQUE — Banda Pryor

DISCOS DE BANDA

LE SINCOPE (Marcha) — Banda Creatore
TRIPOLI (Marcha) — Banda Creatore
TROVADOR (Coro de gitanos) — Banda Pryor)

DISCOS DE SELLO ROJO

STACCATO — Yolanda mero (piano)
RAPSODIA HUNGARA N.o 4 — Yolanda Mero
EN PRIMAVERA — Orquesta de Chicago
ELIXIR de AMOR (Quanto e bella) — Gigli
STACATTO — Yolanda Mero (piano)

UNA VISITA A NUESTRA CASA, LO CONVENCERA DE QUE TENEMOS EL MEJOR SURTIDO EN DISCOS "VICTOR" EN CHILE

FONOGRAFIA DEL PASAJE

Agentes "VICTOR" autorizados

CASILLA 3582 - PASAJE MATTE 25 - TELEFONO 3076

Victor
"HIS MASTER'S VOICE"
REG. U.S. PAT. OFF.
MARCA INDUSTRIAL REGISTRADA

DE GRAN OCASION

MUEBLES

DE DORMITORIO, COMEDOR, SALON Y TODA CLASE DE MUEBLES SUELTOS
JUEGOS dormitorio, des-de
DORMITORIOS de dos cuerpos, desde
JUEGOS comedor, desde
JUEGOS Salón, desde

Catres — Catres

CATRES de bronce, desde
CATRES de fierro, desde

Alfombras — Alfombras

ALFOMBRAS de tripe, zado, desde
ALFOMBRAS de tripe cortado, lana, desde
LINOLEUM muy grueso, desde, el metro
PISOS linoleum, desde
PISOS tripe, desde

Pianos — Pianos

PIANOS de estudio, desde
PIANOS alemanes, desde
VICTROLAS, desde

Máquinas de Escribir

MAQUINAS de escribir, desde
Hay: Prendedores modernos, brillantes y perlas, anillos, quesas, pendantiff, collares, da clase de joyas finas y artículos para regalos.

Precios de verdadera ocasión.

No deje de visitarnos, conviene comprar

SAN DIEGO 46

EL AGUIL

Muebles

DE COMEDOR, DORMITORIO, ESCRITORIO. A precios sumamente con grandes facilidades de pagó, vende

La San Anton

MONEDA
FRENTE CASA

CHACRAS — COMPRA-VENTA — FUNDOS

ALFREDO TAGLE RODRIGUEZ
Catedral 1137 — Casilla 3132

LA MEJOR OFERTA

TRAJES para caballeros en casimir muy bien confeccionados, desde. . . . $ 60.00
TRAJES para jóvenes 14 a 18 años, desde. . . . . . $ 50.00
TRAJECITOS de 4 a 10 años desde. . . . . $ 25.00
TRAJECITOS de 12 a 14 años desde. . . . . $ 35.00

"EL BUEN CORTE"

Delicias 2665, casi esquina de Sotomayor

JOSE SALAZAR y Cía. 23—O

CEMENTO MELON

UNICO CEMENTO PORTLAND, de fabricación nacional, se ofrece para entrega inmediata

$ 12.20 MONEDA CORRIENTE, EL SACO, en los Depósitos Autorizados — $ 30, por carro completo, los 170 kilos, puesto carro Calera —

ACONSEJAMOS A NUESTROS CLIENTES PREVENIRSE CONTRA FALSIFICACIONES

Sociedad Fábrica de Cemento de "EL MELON" - Agustinas

CASILLA 3514 M. R. TELEFONO

Compro toda clase muebles, joyas finas.
Santo Domingo 936
20—N

Señorita

Para trabajo de propaganda. indispensable buena presencia. Sueldo base $ 200 y comisión. Ofertas por carta a

M. O. E., Casilla 3017
21—O

LOCAL

Apropiado para bodega, industria o garage, a media cuadra de la Alameda, barrio Estación Central.

SE ARRIENDA

Para verlo y tratar:
DELICIAS N.o 2929
22—O

TODO UN EXITO

ha sido nuestra espléndida oferta de ternos sobre medida en casimir de lana con forros de primera calidad. Su precio — de —

$ 180.

es la mejor atracción. Visítenos usted y le entregaremos su terno con

GRANDES FACILIDADES DE PAGO

SASTRERIA ARTURO PRAT
SAN DIEGO 71

Máquinas para moler Pinturas y Tintas

— OFRECEN PARA ENTREGA — INMEDIATA

LUER Y PAYE

SANTIAGO: SAN ANTONIO 164 - 176
VALPARAISO: BLANCO 1263
— CONCEPCION: O'HIGGINS 855 —

Casa importadora de Maquinarias para Imprenta y Papelería en general.

Sacos Paperos Nuevos

LISTOS EN BODEGA SANTIAGO, OFRECEN:

URETA y Cía.

BANDERA 98 — CASILLA 1340
21—O

Mueblería COLON

56 - BANDERA - 58

GRANDES REBAJAS DE PRECIOS
NUEVO Y ESPLENDIDO LOCAL

PINO ARAUCARIA

RAULI PARA PISO, ZOCALO Y PARQUET — MADERAS EN BRUTO Y ELABORADAS — BATIENTES — PALILLOS — MOLDURAS OFRECE LA BARRACA Y FABRICA

LA REPUBLICA

Recién recibidos:

Bragueros insuflables

PARA HERNIA INGUINAL Y UMBILICAL PARA GUAGUAS

INSTITUTO ORTOPEDICO ALEMAN

CASILLA 3494 — SANTIAGO
SAN ANTONIO 540-546

UNICA OCASION

EN CASIMIRES

Por urgente regreso a Europa me obligo a liquidar la gran partida de casimires que traje como muestrario, aunque sea a precios ridículos.

Ventas desde un metro.

Desde 20 metros, 20 por ciento de rebaja.

Acuda a Alameda de las Delicias N.os 2665 y 2675.

23—O

FERROCARRILES DEL ESTADO

Solicítanse propuestas públicas para el 3 de Noviembre próximo, para el suministro de aceites lubricantes.
Bases y antecedentes en la Sección Pruebas del Departamento de Materiales y Almacenes, (Estación Alameda).
Santiago, 27 de Agosto de 1926.

Postérgase hasta el 6 de Enero del año 1927 las propuestas públicas para proveer de maquinaria a la Casa de Máquinas de San Bernardo las que se abrirán a las 3 P. M., en la Sala del Jefe del Departamento de Tracción y Maestranzas, Agustinas 1260.

PROGRAMAS COMPLETOS PARA LAS CARRERAS DEL PROXIMO DOMINGOS EN AMBOS HIPODROMOS

CLUB HIPICO

1.a CARRERA

Premio KENIA.—1,400 metros.—Para 3 años, que no hayan ganado. Peso: 56 kilos. Inscripción: $ 45.—Premio: $ 4,500 al 1.o

	Kilos		Kilos
Lucky Girl	57	Trianón	56
Calibán	56	Agua Roja	54
Ford	56	Estaviana	54
Kiddow	55	Meruca	54

2.a CARRERA

Premio KING'S FERRY. —1,400 metros.—Para 3 años que no hayan ganado. Peso: 56 kilos. Inscripción: $ 15.—Premios: $ 4,500 al 1.o

Vuela Vuela	57	Khan	56
Don Berto	56	Toronto	56
H. d' Orelans	55	Gran Paliza	54
Kabezón	56	Indianette	54
		Muscadine	54

3.a CARRERA

Premio GRAN STEEPLECHASE.—5,500 metros m/m.—18 saltos. — Steeplechase. Para caballos de 4 años y más. Handicap. Inscripción: $ 30. Ratificación: $ 40 el Lunes antes de la carrera.—Premio: $ 7,000 al primero.

Pillullo	74	Bolero	61
Lepine	73	Beri Beri	60
Polvillo	69	Pircún	60
Tiradente	67	Ugombo	60
Smart	62		

4.a CARRERA

Premio KEY.—1,100 metros.—Para ganadores de más de $ 20,000. Handicap. Inscripción: $ 40.—Premio: 4,000 al 1.o

Mistigris	58	Serenísima	48
Buen Día	49	Vagual	46

5.a CARRERA

Premio KIEL.—2,000 metros.—Para caballos de 4 años y más que no hayan ganado en distancia mayor de 1,500 metros. Handicap. Inscripción: $ 15.—Premio: $ 4,500 al 1.o

Descartado	60	Palestro	42
Perval	52	Palinco	42
Pogulsta	49	Hay que ver	41
El Trece	43	Keysol	40
Inmortal	42		

6.a CARRERA

Premio LA HUASCA.—1,800 metros.—Para 3 años, nacidos en el país, exceptuando el ganador de El Ensayo.—Peso: 56 kilos. Inscripción: $ 100. Ratificación: $ 100 el Lunes antes de la carrera.—Premio: 20,000 pesos al 1.o

Campo Raso	56	Damassin	54
Cayumangue	56	Kurichana	54
El Peral	56	Mary Pickford	54
Flemington	56	Nirvana	54
Islam	56		

7.a CARRERA

Premio KISSING CUP.—1,600 metros.—Para todo caballo. Handicap. Inscripción: $ 40.—Premios: 4,000 pesos al 1.o

Madrigal	57	Kadijah	49
Bertini	55	Palisandra	45
Murga	55	Picazón	40
Straggler	51	Matorral	40

8.a CARRERA

Premio KOLA.—2,400 metros.—Para ganadores. Handicap. Inscripción: $ 50.—Premio: $ 5,000 al 1.o

Digno II	60	Cartilla	48
Janus	58	Facundina	46
Echekalte	49	Chevrolet	40
Bandazo	48		

HIPODROMO CHILE

PRIMERA CARRERA, A LAS 8.45

Premio JAHUEL.—900 metros.

Juez de Paz	58	Españoleta	52
Cliquot	54	My Life	52
Gran Paliza	54	Podgoritza	51
Caplanesa	53	Licanqueo	51
Capullo	53	Melodía	49
Jutlandia	53	Pues sí sí	49
Pachín	53	Moravia	48

SEGUNDA CARRERA

Premio JUNTAS.—1,200 metros.

L'Epatant	59	Rafaelita	47
Limasol	55	El Buin	46
Carta Blanca	54	Brial	45
Agua Real	52	Cabochón	44
Polenka	50	Amorosa	43
Old Chap	49	Vigésima	42
Turumba	48	Astrónomo	40
Anitra	47		

TERCERA CARRERA

Premio JAIME.—1,200 metros.

Coquetón	63	Knave	47
My Own	58	Zumbido	47
Milamores	57	Intuición	46
Zomol	52	Manilla	46
Qué simpática	49	Cursova	43
Castellano	48	Idria	40
Cedro	47	Brizna	40
		Ravachol	40

CUARTA CARRERA

Premio JARILLA.—1,200 metros.

Achao	57	Flautín	49
Interview	56	Cornetín	48
Baldwin	55	La Montespán	48
G. Blanca	54	Khiber	47
Pichincha	53	Yacaré	46
Rosca	52	Eclicse	45
Villita	51	Flor de Amor	42
Vigésima 2.a	50		

QUINTA CARRERA

Premio JENTILLAR.—1,900 metros.

Macaulay	57	Vancouver	50
Humorist	54	Jellicoe	45
Antuchén	51	Insecto	44
Pilot	50	Gondolero	43

SEXTA CARRERA

Premio JUNIN.—1,200 metros.

Alnero	57	Jornalero	48
Early Rose	54	La Triste	47
Bandera Roja	52	Gen. Prim.	46
Pichardín	49	Gonesse	46
Itoh	48		

SETIMA CARRERA

Premio JUNCAL.—1,200 metros.

Zancajo	59	Querella	51
M. Vescera	55	Trifulca	49
Lírica	53	Ll. George	48
Cipango	52	Gran Jaime	47
Güira	52	Majadera	46
Paramount	52	Latria	42
Casual	51		

CIGARRILLOS
LA
CUBANA
no tienen RIVAL
40 cts
fumadlos

Leche
Malteada
de Horlick

LA LECHE MALTEADA DE HORLICK es de inestimable valor para los convalecientes, las madres durante la lactancia, los ancianos, y en general para todos los que esten sometidos a una rigurosa dieta. Es de exquisito sabor y muy eficiente para sostener las fuerzas cuando el organismo se desgasta en lucha con la enfermedad.

LA LECHE MALTEADA DE HORLICK durante muchos años ha sido el alimento preferido para los niños, debido a que se compone de pura leche, combinada con los extractos solubles de cereales malteados, y porque no contiene ninguna de las impurezas comunes a las leches generalmente usadas.

Unicos Representantes: Daube & Co., Valparaíso, Santiago, Concepción, Antofagasta

HOTEL MUNDIAL

SANTIAGO

FRENTE A LA BOLSA DE COMERCIO

EL HOTEL MAS MODERNO EN CHILE.— SESENTA PIEZAS

PERFECTAMENTE INSTALADAS. — AGUA CALIENTE Y FRIA EN TODAS LAS PIEZAS.— EXQUISITA COCINA A LA CARTA.— PRECIOS MODERADOS.— DESDE ESTA FECHA NOS HEMOS

HECHO CARGO NUEVAMENTE DE NUESTROS COMEDORES

GMO. PIOLA Y CIA.

OCTUBRE, 1.o de 1926.

BOLSA DE COMERCIO

MOVIMIENTO

A pesar de la fuerte baja experimentada por casi la totalidad de los títulos de Sociedades el Mercado se mostró activo y animado en su movimiento.

Nuevamente obtuvieron el mayor número de conformes las acciones de la Cía. Estañífera de Morococala, sin dejar de ser de interés los demás conformes que figuraron y cuyo detalle se demuestra en los boletines de las ruedas publicadas a continuación.

A 166.000 nominales alcanzó el valor de lo adjudicado en Bonos Hipotecarios, mostrándose sus precios más bien sostenidos.

SUBIERON

BONOS: Hipot. 7-1, de 83 1|2 a 83.

INDUSTRIALES: C. Hípico de 8,000 a 8,300; Tabacos de 82 a 83.

MINERAS: San Vicente de 13 1|2 a 14.

BAJARON

BONOS: Caja 8-1, de 98 1|2 a 98.

BANCOS: Nacional de 67 1|2 a 67.

SALITRERAS: Lautaro Port. de 158 a 155.

INDUSTRIALES: Funicular de 20 a 18.

MINERAS: Carolina de 8 a 7; Colquiri de 6 7|8 a 6 3|4; Chacaltaya de 7 a 6 1|2; Dichas de 2 a 1 1|2; Disputada de 16 a 15; Huanuni de 43 a 41 1|2; Kala Uyu de 8 1|4 a 8; Lebu Ord. de 2 1|8 a 2; Minera de 16 1|2 a 16; Morococala de 43 7|8 a 42 1|2; Onix de 9 a 8; Oploca de 127 a 126; Oruro de 30 3|4 a 30 1|2; Patiño de 274 1|2 a 270; Salvador de 2 3|4 a 2 1|2; Tocopilla de 80 a 78 1|2.

OPERACIONES EFECTUADAS AYER

1.a RUEDA

72000 Hipot. 8-1, 90 3|4.
1000 Hipot. 7-1, 83.
29000 Caja 8 1|2, 93 1|4.
3000 Gadr. 8, 27.
5000 Gadr. 8, 1909, 30.
5 Bco. Chile, 200.
400 Salvador, 2 1|2.
100 Funicular, 18.
200 Disputada, Nov. 11, 15 1|2.
500 Morococala, Nov. 11, 43 1|2.
200 Morococala, Nov. 11, 43 1|4.
100 Morococala, Oct. 28, 43 1|4.
300 Morococala, Nov. 11, 43 1|2.
200 Morococala, Oct. 28, 43 1|4.
24000 Colquiri, Oct. 28, 6 3|4.
100 Oruro, Nov. 11, 30 1|2.
100 Cerro, Nov. 11, 39 1|2.
1000 £ Nov. 2, 39.42.
1000 id. id. id. 39.41.

2.a RUEDA

43000 Caja 8 1|2, 93 1|4.
13000 Hipot. 8-1, 90 3|4.
10 Gas, 55.
10 Tej. Salto, 96.
1 C. Hípico, 8.300.
50 Volcán, 31.
100 Elect. Ind. 48.
100 Bco. Nacional, 67.
500 Condoriaco, 1 1|4.
200 Tocopilla, Nov. 11, 78 1|2.
200 Kala Uya, Nov. 11, 8.
200 Oruro, Nov. 11, 30 3|4.
300 Oruro, Nov. 11, 30 1|2.
600 Disputada, Nov. 11, 15.
900 Morococala, Nov. 11, 42 3|4.
500 Morococala, Oct. 28, 42 3|4.
200 Chacaltaya, Oct. 28, 6 1|2.
300 Minera, Nov. 11, 16.
500 Minera, Oct. 28, 16.
200 Cerro G. Nov. 11, 39 1|4.

CAMBIO

TIPO DE VENDEDOR

FIJADO A LAS 4.30 P. M.

COMERCIAL . . . . . $ 39.41

LIBRAS EN ORO AMERICANO . . . . . 484 3|4

1 PESO PAPEL VALE 6 3|32

BANCO LONDRES Y AMERICA DEL SUD LTD.

(Antes Banco de Londres y Río de la Plata Ldo.)

Cambio sobre el Exterior

PLAZA	90 D. V.	Vista
Londres	39.50	39.95
Paris	24.00	24 1/4
Amberes	23 1/8	23 3/8
New York	8.16 3/4	8.23 3/4
España		1.25 1/4
Italia		0.35
Brasil		40.00
Uruguay		8.40
Argentina		3.36 3/4
Holanda		3.30
Suiza		1.58 1/2
Siria		40.00
Portugal		40.00
Panamá		40.00
Perú		40.00

PRECIOS DE COMPRADOR O VENDEDOR AL TERMINAR LAS RUEDAS

TITULO	COMPRADOR		VENDEDOR	
	Cantid.	Precio	Cantid.	Precio
BONOS				
Caja 8-1			12000	98
Caja 8-1|2	20000	93¼	14000	93½
Caja 7-1			2000	89
Caja 6-1			2000	92
Hip. 8-2			4000	97
Hip. 8-1	10000	90 5|8	10000	90 3|4
Id. id. año 1921	20000	91¼		
Id. 7-1	2000	88		
£ Electr. Ind.	800	34½		
Garant. 8, año 1910	8000	28½		
Id. id.	8000	27		
Priv. Dic. 8	20000	78		
BANCOS				
Chile	5	200	55	205
Id.	100	199½		
Hip. de Chile	2	600		
Nacional	200	67	100	68
MINERAS				
Aconcagua Oct. 28	1000	5½		
Carolina Nov. 11			500	7
Colquiri Oct. 28	500	6¾		
Condoriaco Nov. 11	500	1¼		
C. Grande id.	100	39⅜	100	39½
Chacaltaya Oct. 28	300	6½		
Florida			1100	1¾
Fortuna Nov. 11	600	4¼		
Id. de Colquiri id.			600	1½
Gatico id.			400	4½
Huanuni Oct. 28	100	40½	300	41½
Kala Uyu Nov. 11	300	7¾	200	8
Minera Oct. 28			200	16
Morococala Nov. 11	200	42¾		
Onix id.	100	8	100	8½
Oploca id.	100	125	100	126
Oruro id.	300	30½		
Patiño id.	100	269	100	271
S. Vicente Oct. 28	300	12½		
Tocopilla id.	100	78	100	78½
C. Penco	1000	0.60		
SALITRERAS				
Loa			100	32½
Lautaro port.			100	155
GANADERAS				
Fuego	300	149	100	150
Gente Grande	200	50½	100	51½
INDUSTRIALES				
Gas	12	55		
T. El Salto			20	100
C. Melón	200	46		
P. y Cartones	34	157	37	160
Electr. Ind.	300	47	37	48
Ref. Viñas	200	26¾		
Lab. Chile	100	80		
P. Tomé			100	37
Telégrafo	400	39		
Volcán	100	31		
VARIOS				
C. Hípico	1	8000	1	8300
SEGUROS				
Chilena Cons.			100	30½
CIERRE A LAS 4.30 P. M.				
Cambio		39.40		39.41
S. Vicente Nov. 11		14		
Morococala id.		42½		
Patiño id.		270		
Chacaltaya id.		6½		
C. Grande Oct. 28		40		
Dichas trans.		1½		
Onix id. Nov. 11		8		
Lebu ord. Oct. 28				2

OPERACIONES EFECTUADAS EN VALPARAISO

1.a RUEDA

100 Cerro Grande, Oct. 28, 39 1|2.
1300 Cerro Grd. Nov. 11, 39 1|2.
100 Oruro, Nov. 11, 31.
1000 £, 39.40.

CAMBIO

Vendedor 39.41
Comprador 39.40

2.a RUEDA

100 Morococala Nov. 11 43.
100 Lebu Ord. Oct. 28, 2.
100 Tabacos, 83.
200 Oruro, Nov. 11, 31.
100 Elect. Ind. Oct. 28, 48 1|2.
200 Oruro, Nov. 11, 30 3|4.
200 Bonos Elect. 42.
50 Bonos Elect. 14.
10000 £ 39.40.
10000 id. Nov. 2, 39.42.
9000 id. Nov. 2, 39.41.
2000 id. Nov. 16, 39.43.

CAMBIO

Vendedor 39.42
Comprador 39.41

Cotizaciones de metales

AL CONTADO

Estaño £ 311.5.0. Bajó 3.5.0.
Cobre Standard. id. 58.5.0. Bajó 0.10.0.
Plata d. 24 5|16. Subió 1|8.

A PLAZO

Estaño, £ 302.10.0. Bajó 3.2.6.
Cobre Standard id. 59.2.6. Bajó 0.10.0.

MATADERO PUBLICO

Los corrales de este establecimiento encerraron ayer el siguiente ganado para la venta de hoy:

Ganado mayor		Ganado menor	
Bueyes	46	Corderos	549
Novillos	265	Cerdos	144
Vacas	55	Cabros	—
Q. vivos	2	Terneros	80
Id. en vara	49		
Total	417	Total	823

PRECIOS DE LAS CARNES, POR KILO

Ayer se fijó el siguiente precio para la venta de hoy:

Carne de buey, 1.a	1.85	a	1.95
Id. de 2.a	1.70	a	1.80
Id. de 3.a	1.00	a	1.60
Carne de novillo, 1.a	1.00	a	1.60
Id. de 2.a	1.70	a	1.80
Id. de 3.a	1.00	a	1.60
Carne de vaca, 1.a	1.85	a	1.95
Id. de 2.a	1.70	a	1.80
Id. de 3.a	1.00	a	1.50
Carne de cordero, 1.a	2.60	a	3.80
Id. de 2.a	3.20	a	3.40
Id. de 3.a	1.60	a	2.00
Carne de oveja, 1.a	2.00	a	2.20
Id. de 2.a	1.60	a	1.80
Id. de 3.a	1.00	a	1.50
Carne de cerdo, 1.a	2.00	a	2.20
Id. de 2.a	1.60	a	1.80
Id. de 3.a	1.20	a	1.60
Grasa en rama	1.60		
Sebo ovejuno	1.00	a	1.20
Cuero de buey	1.60		
Cuero novillo	1.60		
Cuero vaca	1.70		
Cuero ternero	3.00		
Cuero ovejuno	80.00	a	140

pesos la docena.

Se Arrienda

extenso local:

BANDERA 435

Canon bajo

31—O

Cuando Sienta Ud. que le Comienza un Resfriado

tóme el Laxativo BROMO QUININA para evitar la causa y para fortificar el cuerpo contra ataques de Grippe o Influenza. Es un remedio eficaz y probado. La firma de E. W. GROVE se halla en cada cajita.

Quinina 0.032 Gramo Aloe 0.0054 Gramo
Acetanilida 0.097 " Excipiente Q. S.

Paris Medicine Co., St. Louis, E. U. de A.

COMPAÑIA CHILENA DE TABACOS

DIVIDENDO PROVISORIO

Desde el día 25 del actual se pagará a los señores accionistas, por las oficinas del **BANCO ANGLO SUD-AMERICANO LTDO.**, en **VALPARAISO Y SANTIAGO**, y por las sucursales de esta Compañía en el resto del país, **UN DIVIDENDO PROVISORIO de $ 2 por acción.**

EL REGISTRO DE ACCIONISTAS quedará cerrado desde el 15 al 25 del actual, ambos inclusives.

Valparaíso, 12 de Octubre de 1926.

EL DIRECTORIO.

O—25

COMPAÑIA DE REFINERIA DE AZUCAR DE VIÑA DEL MAR

DIVIDENDO PROVISORIO
N.o 108

Por acuerdo del Directorio, se pagará a los señores Accionistas, por el BANCO de CHILE, en Valparai Santiago y provincias, un videndo provisorio de $ 0 por acción, desde el Sáb 30 del presente mes.

El Registro de las Ac nes, permanecerá cerr desde el Martes 19, hast Sábado 30 del presente ambas fechas inclusive.

Valparaíso, Octubre de 1926.

O. CARVALL

Director-Gerente.

4—Nov.

NUNCA DEBE FALTAR

GRAN numero de veces se desatiende la salud y se busca tarde el remedio. Un reparador de las fuerzas, un tonico que ayuda y mejora la digestion que nutre y dá apetito siempre debe tenerse en la casa.

EL CORDIAL COMPUESTO (Cerebrina Ulrici)

fortifica, repone las fuerzas nerviosas y aumenta la energia vital despues de la natural actividad a que se somete el organismo diariamente y a los excesos frecuentes de la vida moderna. Puede ser usado en todas las edades, sexos, para invalidos y convalescientes.

El legitimo lleva la firma del Dr. C. J. Ulrici

y es fabricado solamente por

ULRICI
MEDICINE CO., INC.
NEW YORK

Bases: Acido Fosforico, Fosfato de Potasa, Fosfato de Sosa, Fosfato de Hierro, Peptonato Manganeso, Glicerina, Glicerofosfato Potasa, Cafeina Alcaloide, Glicerofosfato Sosa, Cinconidina Alcaloide, Cinconina Alcaloide, Sulfato de Quinina, Ext. Fl. Nuez Vomica, Alcohol.

TRIBUNALES DE JUSTICIA

MOVIMIENTO HABIDO EN 20 DE OCTUBRE DE 1926

CORTE SUPREMA

Tribunal Pleno

1. Recurso de queja de Julio Hevia y otros, acuerdo.

2. Presentación del Juez de Rere contra el Notario, fallada, confirmada.

Alegatos: No hubo.

Cuenta general:

4. Contra Elisa Del Prado y otra. Redactor señor Bezanilla.

5. Contra Agustín Penjean y otros, pendiente.

Las demás no vistas o suspendidas.

Alegaron:

En la quinta se anunció don Hernán Castillo contra el recurso.

Fallada en cuenta:

Recurso de queja de don Leonidas Rossel, sin lugar.

Borrador de sentencia:

El señor Rojas entregó en la causa de Fisco con Anglo Chilian.

Examen de abogado:

Fué aprobado ante la Comisión respectiva y prestó el juramento legal don Germán Grunwald, cuya memoria trata: "El mandato comercial".

CORTE DE APELACIONES

Primera Sala

Relator, señor Ortúzar.

1. José Larrocau con Banco Hipotecario de Chile y Fisco, en acuerdo.

6. Saavedra Arturo con Rolandi Juan y otros, fallada.

7. Rogers M. Carlos con Banco Español de Chile, trámite.

8. José Biskupovic con Suc. Francisco González.

Las N.os 2, 3, 4 y 5 suspendidas y las demás no vistas.

Alegatos:

Don Joaquín Errázuriz con don Leopoldo Urrutia en la 1.a

Don Ambrosio Rodríguez con don Alberto Sepúlveda en la 8.a

Fallada de menor cuantía: Elisa Ramírez con Sara Briones v. de Arriagada.

Segunda Sala

Relator, señor Sanz.

1. José Bardi, reclamo clasificación patente, no ha lugar.

2. Fco. Nedel, reclamo clasificación patente, no ha lugar.

No vistas las demás.

Quedó en acuerdo la N.o 19 del día 18, Pedro Bórquez con J. de la Sierra, alegó don Nicanor Zuloaga con don Pedro Bórquez.

Alegaron:

En la 1.a, don Mario Valdés, confirmando.

En la 2.a idem.

Tercera Sala

Relator, señor Bernales.

Continuó la vista de la causa Compañía Salitrera Flor del Toco con Fisco y quedó pendiente.

Alegaron:

Don Teodoberto Alvarez con don Hermán Echeverría.

Cuarta Sala

Relator, señor Videla.

1. Banco de Chile y otros con Soc. Izquierdo y Ellwanger, acuerdo.

5. C. Cancino con J. Irigoyen, mal anunciada.

6. Fdo. Varela con Fiscal Militar de Tacna, fallada.

7. A. Montoya con Fisco, fallada.

11. M. Teresa Plaza con Casa de Préstamos La San Juan de Dios, confirmada.

No vistas las demás.

Fallada de acuerdo:

Contra Armando Marchant, revocada.

Benjamín Undurraga Lazol notificación, confirmada.

Alegaron:

En la 1.a, don Edo. Alveal, don Manuel Jara C. y don B. Troncoso.

En la 7.a, don Arturo Fernández, revocando.

En la 11.a don Juan López, confirmando.

Mercado de la Vega Central

CALLE ANDRES BELLO ESQUINA DE SALAS

Este antiguo Mercado sigue recibiendo para la venta la totalidad de la producción de los alrededores de Santiago, y es el que surte a todas las Vegas y Mercados de la capital.

En la semana recién pasada entraron para la venta mil trescientas cincuenta y nueve carretas y carretelas cargadas con productos, o sea diecisiete más que en la misma semana del año pasado.

De consiguiente, el público puede comprar por mayor y al detalle los productos a menor precio que en las demás Vegas y Mercados.

Lista de precios al detalle se publica los días Domingos

Santiago, Octubre 21 de 1926.

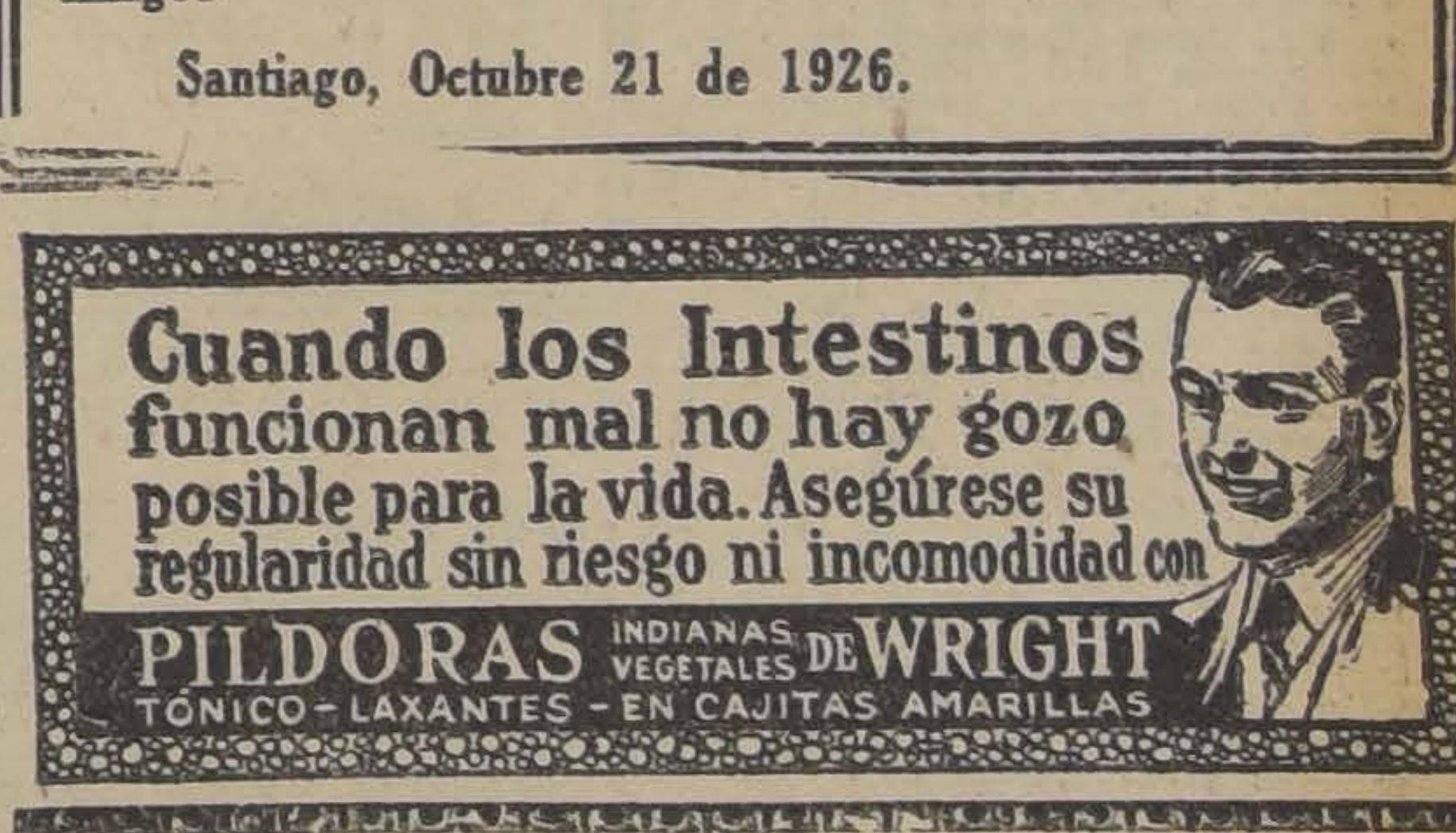

Cuando los Intestinos funcionan mal no hay gozo posible para la vida. Asegúrese su regularidad sin riesgo ni incomodidad con

PILDORAS INDIANAS VEGETALES DE WRIGHT

TÓNICO-LAXANTES - EN CAJITAS AMARILLAS

Necesitamos Persona Formal para puesto de vendedor, italiana de preferencia

Si es activa e inteligente puede ganar más de $ 2,000 mensuales.

Escribir con datos y referencias a

— CASILLA 3017 —

Un Hombre Previsor

Antes de hacer sus compras busca lo mejor dentro de lo más barato; ambas cualidades encontrará usted comprando en nuestras Tiendas.

CAMISAS Popelina de seda, en cuadritos y listados de última novedad, $ 40, $ 37, $ 34 y . . . . $ 28.00

CAMISAS de ricos Céfiros y Percalas, a $ 20, $ 18, $ 15.50 y . . . . $ 12.90

CAMISAS de bonitos listados, dos cuellos, precio irrisorio . . . . $ 9.50

CORBATAS de seda, calidades finísimas, gustos de moda, desde $ 25, hasta . . . . $ 10.00

CORBATAS de seda, clases muy buenas y enorme variedad de dibujos, desde $ 8 hasta . . . . $ 1.90

CALCETINES de fantasía en listas y cuadros, en hilo y seda, desde $ 9.80 hasta . . . . $ 2.30

CALZONCILLOS cortos, ideales para el Verano, blancos y de color, desde . . . . $ 5.90

GRAN SURTIDO en pijamas, suspensores, ligas, pañuelos, camisetas y calzoncillos de punto, etc. . . .

NO OLVIDE QUE los elegantes y cómodos cuellos PATTERSON, semi - blandos, los vendemos a . . . . $ 3.50

Y los invencibles cuellos CORONA, a . . . . $ 1.80

ESTADO 82
ESTADO 381

MATAS y Cía.

AHUMADA 342

AVISOS ECONOMICOS

1.—Avisos judiciales

POR AUTO 5.o JUZGADO CIVIL DE 16 de Setiembre último, declárase en quiebra a Américo Bertoni, nombrándose síndico a don Bernardo Muñoz y fijándose primera junta de acreedores el 29 de Octubre próximo a las 14 horas. 28-O

POR AUTO 5.o JUZGADO CIVIL DE 10 de Setiembre último declárase en quiebra a Américo Bertoni, nombrándose síndico a don Bernardo Muñoz y fijándose primera junta de acreedores el 29 de Octubre, a las 14 horas. 29-O

POR DECRETO DE FECHA 22 DE Setiembre último del señor juez del Segundo Juzgado Civil de esta ciudad, se ha declarado vacante la capellanía a favor de don Ricardo Maximiliano Rozas y se citan a todas las que se crean con derecho a dicha capellanía.—El secretario. N—8

ANTE EL SEÑOR JUEZ DEL 1.er Juzgado Civil, el 16 de Noviembre, a las 10 A. M. se rematará la propiedad calle Echeverría N.o 1017, 1025 y 1031 de esta ciudad. Mínimum: $ 27,000. Expediente Guillermo Ahumada, autorización para enajenar. O-23

EN EL 3.er JUZGADO CIVIL DE esta ciudad, se rematará el 5 de Noviembre próximo a las 15 horas, la propiedad ubicada en Corral, cerro Milagro, perteneciente a don Marco Zelada, por el mínimum de $ 10,000. Bases y antecedentes: Aguilar con Zelada.— El Secretario. O—26

QUIEBRA LERNER. — EN SANTIAGO, a 20 de Octubre de 1926, a la hora señalada se llevó a cabo el comparendo decretado para tratar de las proposiciones de convenio presentadas por el señor Francisco Villegas, con asistencia del síndico, del fallido y de los acreedores que firmaron el acta pertinente. Se dió lectura al escrito de proposiciones de convenio que corre a fs. 1, del cuaderno respectivo, del desistimiento formulado por don Francisco Villegas y al en que se pide se dé lectura a ese escrito y al de oposición presentado por don Simón Vaserman. Don Ambrosio Montt expuso, en representación de la Sociedad Saavedra Bénard, que hacía suyas las bases de convenio ofrecidas por el señor Villegas: el juzgado resolvió celebrar el comparendo, sin perjuicio de lo que se resuelva en el escrito de don Simón Vaserman, y del valor que se dé a este comparendo. Se deja constancia de la oposición a esta resolución de los acreedores señores: Vaserman y N. Seckel, quienes sostienen que el comparendo es ilegal y nulo y piden que así lo resuelva el juzgado en su oportunidad. Se pusieron en discusión las proposiciones de convenio y después de hacer uso de la palabra varios acreedores y el Síndico, el fallido ofreció además de la hipoteca, dejar afectos al cumplimiento del convenio los bienes que adquiera en el futuro. Y es entendido que este convenio no se perfeccionará sino cuando el señor Dorfman lo acepte en el punto que a él se refiere. Se procedió a la votación de las bases del convenio: se opusieron: el señor Seckel. — Se abstuvo de votar la parte del señor Vaserman y todos los demás acreedores que asistieron votaron afirmativamente por su aprobación. Se nombró a los señores: Block, Schaub y Cía. Ltda., representada por don Juan Schaub, Sociedad Nacional de Buques y Maderas, representada por don Carlos Hammersley y los señores Bozalla y Falabella, representada por don Roberto Falabella, para que constituyan la comisión de acreedores a que se refiere el convenio. Y como suplentes a don Virgilio Verdugo, a Montt y Cía., representada por don Endemiro Charí y a don Pablo Stamna, por Buques y Maderas. Se ordenó poner en conocimiento de los acreedores inasistentes la presente acta. — El Secretario. 22-O

REMATE JUDICIAL. — EL 22 DEL actual, a las 2 P. M., en el 5.o Juzgado Civil de Santiago, se rematarán los sitios N.os 170, 171, 172, 173, 174, 175 y 176 de la Población Oriente de Ñuñoa, calle general Baquedano, mínimum, $ 3.111.10 o sea, los dos tercios del nuevo avalúo, que se pagarán con esa suma al contado y el resto a seis meses, con 8 o|o de interés. Bases y antecedentes, juicio Traver con Palacios, 5.o Juzgado. — El Secretario. 22-O

COMPAÑIA MINERA MACHACAMARCA. — Por resolución señor Juez Tercer Juzgado Cicil Mayor Cuantía de 28 de Setiembre último, se ha citado a comparendo quinto día hábil siguiente última notificación para nombrar liquidador Sociedad hecho Compañía Minera de Plata y Estaño Machacamarca de Potosí, a Ricardo Lyon, Riquelme 311; Guillermo Fuenzalida, Compañía 1498; Próspero Bisquertt, San Antonio 347; Roberto Riddell, Bueras 142; Esteban Delissalde, 21 de Mayo 815; Fred W. Reynold, Villavicencio 358; José Lira, República 635; Manuel Millas, Edificio Banco Anglo; George H. Sligth, Compañía 2820; Isabel de Bustos y Eduarda S. v. de López, República 591; Carolina Bustos, República 498; Tomás A. Emery, Morandé 466; Cedrid E. Robert, Valparaíso; Adela Lira B., Arturo Prat 306; Alfredo Araya, Las Heras 1635, rentistas; Jorge Peña Otaegui, San Martín 77; Roberto Riesle P., Rosas 2480; Tomás Glove, Bandera 537; Marcial E. Martínez, Compañía Kumurana, Bolivia; Jorge Wannag, Serrano 489; Miguel L. Cortés, Estado 91; Julio Ramírez, San Felipe, ingenieros; Felipe Prieto; Ricardo Valdés, Bandera 75; Santiago Cash R.; Octavio Pérez de Arce, Raúl Markmann, Belisario Bustos, Bandera 131; Alfredo Santelices, Bandera 88; Alfredo W. Trauer, Cochrane 93; José Bernstein; Emilio Benavides, Luis Benavides, Lorenzo Soler L., Bolsa Comercial; Horacio A. Goldsmith, Galería Alessandri 4-A, corredores; Elvira Rojas, Esmeralda 732; Julia Izquierdo V., Domeyko 1923; Samuel Guerra, V. Mackenna 956; Víctor Julio A., Rosas 1358; Luis Gotuzzo, Fariña 479; Nicanor Navarrete, Matucana 636; Roberto E. Persons, Viña del Mar; Ernesto López Carvajal, Bandera 636; Augusto Gana Herrera, S. Carlos 25; Juan L. Espejo, Matucana 520; Alfredo Rioseco, Agustinas 2127, empleados; Isaac Markmann; Tomás Araneda; Nibaldo Aracena; Ismael Aracena; Bandera 131; Tomás Bilbao, Valparaíso; José Gómez Espada, Bandera 680; Bernardo Camoussegh, Padre Mariano 70; Rafael Ramos, Potosí, Bolivia; Agustín Pepay, S. Antonio 53; Desiderio Ribacoba, S. Felipe; Santiago Castellano C., A. Matta 456; Miguel Ansaldo Olivari; Guido Monzoni; Ulimario Villar, Valparaíso; Luis Buscarolli, Salas 170; John Kirkam, Bellavista 69; Augusto Richard, Hotel Oddó; Eduardo Betteley Melosi, Bandera 636; Kendrick T. Russel, Macul 1175; José Mario Granja, Monjitas 820; Julio Rigaul, V. Mackenna 1298, comerciantes; Enrique Arellano, Recoleta 736; José B. Ibarra, Grajales 1960, Abogados; Justino Daza P., empleado, Santa Cruz, Bolivia; Hanley Vatcy, empleado Bco. Anglo S. A.; Carlos Barros Vergara, agricultor, República 198; Roberto W. Allar Contador, Bandera esquina Catedral; Sor María I. Hevia, religiosa, San Ignacio 416; Jorge Lorca P., militar, Valdivia, y a los accionistas en general ordenó notificar esta solicitud en extracto por tres avisos en "La Nación", "La Tarde" y uno en el "Diario Oficial". —El Secretario. O—21

REMATE VOLUNTARIO.—EL 29 de Octubre, a las 3 P. M., ante el árbitro don José D. Gajardo Guzmán, Morandé 244, se rematará la casa y sitio Santo Domingo 4360. Mínimum: $ 10,200. Antecedentes en el estudio indicado. 18-O

2. — Arboles y plantas.— (Compra-venta).

ALMACENES DE SEMILLAS, MO-randé 717, recibieron inmenso surtido Petunias gigantes, verbenas, clarines Spencer, gloximias, bellis monstruosas, claveles americanos, Roygrass, trébol enano. Consulte precios. 8—Nov.

POROTOS ROCKA, SIETE SEMA-nas, choclos americanos, tempranos, arvejas importadas, completo surtido hostalizas, garantizadas. Consulte precios. Almacenes de Semillas, Morandé 717. 8-Nov.

JARDIN MONJITAS 741 HACE TO-da clase trabajos para Cementerio. Coronas, guirnaldas. O 21

CRIADERO SEMILLAS DEL PAIS, trasladóse Santo Domingo 1211, Rosa Suazo.

SEMILLA DE CHAMPIGNON fran-cés y eucaliptus y lóbulos ofrece Almacén de Semillas, Morandé 717. 23—O.

ROSAS, CLARINES, POR CIENTOS y miles y muchas otras flores, vende constantemente la Quinta Bagatelle. Avenida Macul 1455. Teléfono 9. —Ñuñoa. 22—O.

EL GRAN JARDIN AURORA AVI-sa a su distinguida clientela que tiene en flor la más completa colección de climátides, enredadera muy fina, y también lindos rosales y jazmines y toda clase de plantas forestales y ornamentales. Matucana 569 — Chacabuco 572. 21—O.

JAZMINES DEL CABO, CICA, AL-sophilas, etc., realizan. Santo Domingo 2177.

3. — Automóviles, afines y accesorios. (Compra-venta y composturas).

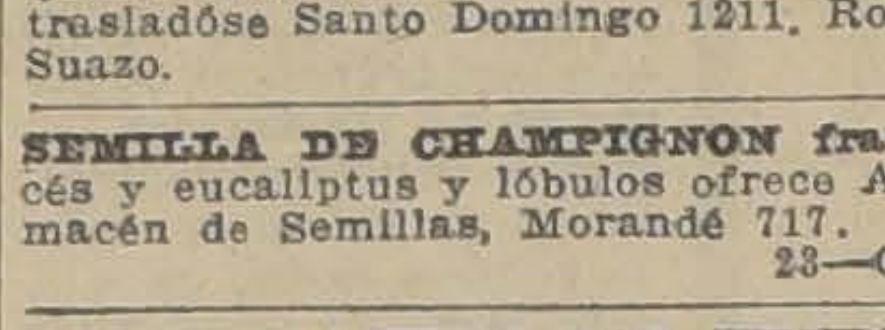

PARACHOQUES PARA TODA CLA-se de autos. Fabrica y coloca: Taller de Niquelaje: ROSAS 2020. N|O.

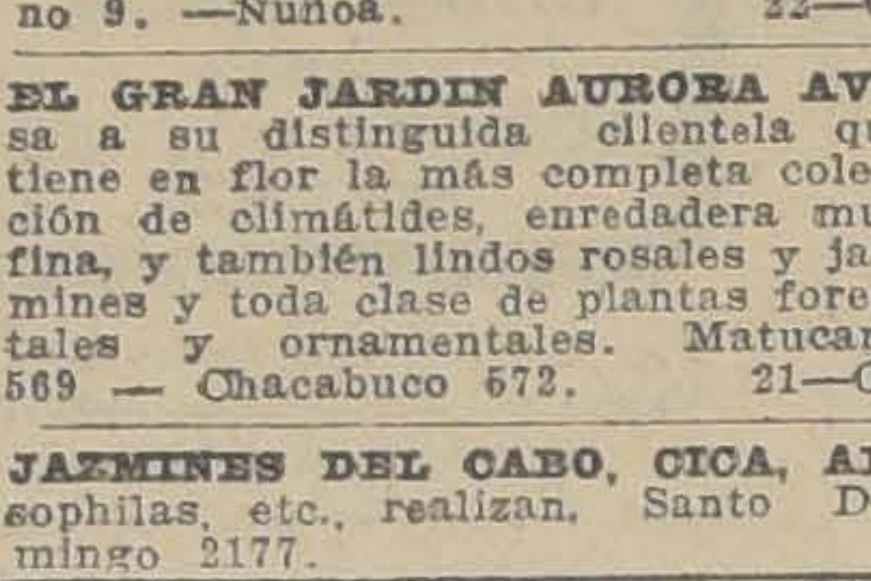

BESA & Cía Ltda.
DELICIAS 950
CAMIONES PARA CARGAS Y PASAJEROS, DESDE $12.800. PARA TODOS USOS E INDUSTRIAS.

23-Oct.

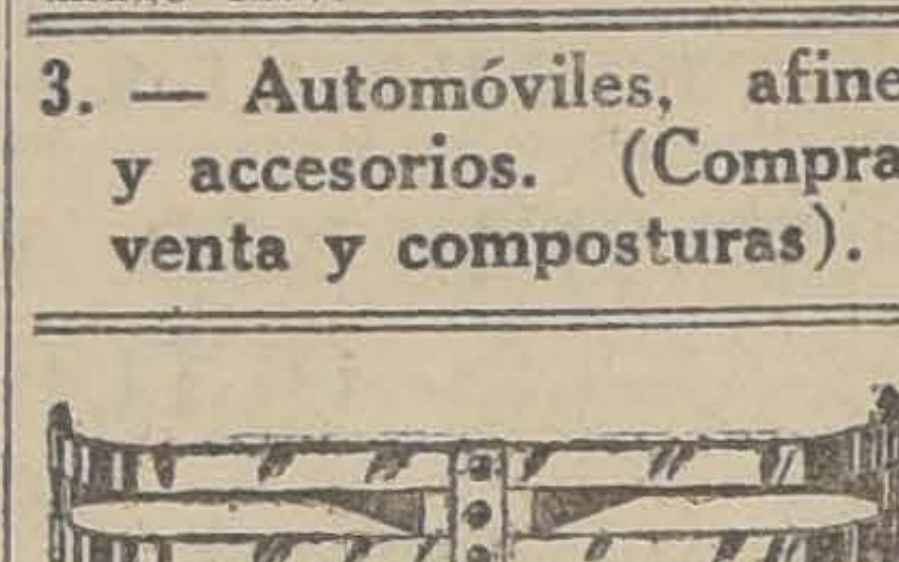

CARROCERIA SANTIAGO
CONSTRUYE CARROCERIAS PARA GONDOLAS Y CAMIONES FORD
PRECIOS INCOMPETIBLES
EJÉRCITO 724

AUTOMOVIL CERRADO DE LUJO, véndese barato. Sociedad Rafael Vives. Morandé 795. N—14

RADIADORES ARREGLOS. GAL-vez 188. O-21

OFRECEMOS CONSTANTEMENTE grandes oportunidades en automóviles, facilidades. Sala de Exposición, Escobar y Ebell. Delicias 1751. O-26

CAMIONES DE REPARTO "FORD".

Repuestos legítimos Ford. Neumáticos diferentes marcas. **Pedro Medina**, Agente autorizado Ford. **SAN DIEGO 1270**

DUEÑOS DE FORD, SI QUIEREN cambiar modelos antiguos por el modelo nuevo, Diríjase a Puelma y Cía. Ltda. Huérfanos 819-23. 30-O

SE VENDEN DOS GONDOLAS UNA Studebaker nueva y una Brockway con buen recorrido. Tratar: Mapocho 848. 23-O

COMPRO GONDOLA, PAGO CON propiedad acciones, Libertad 10. O-24

VENDO UNA GONDOLA FORD tratar: Colón N.o 1231. 21-O

GONDOLA VENDO $ 4,000 PERFEC-to estado, recorrido Palma, Tratar: Cumming 1002. 22-O

FLETES

para trasportar cinco mil toneladas desde estación Ñuñoa, a veinticinco cuadras al oriente de Irarrázaval, se necesita.

Tratar:

AGUSTINAS 1270

O-21

VENDO PATENTE AUTO PRIME-ra, año presente, mitad precio. Dirigirse: Amunátegui 32, 2 a 4 P. M. O—22

VENDO AUTO BUICK, OCASION, $ 4,000. San Diego 780. 21-O

CAMION FORD NUEVO VENDESE, ocasión, por viaje, Colocolo 645. Por Irarrázaval. Entre Salvador y Prado. 21-D

CARROCERIA NUEVA GONDOLA Ford, camión tonelada y media vendo. Maipú 868. 22—O.

DE OCASION COMPRO FORD TU-rismo con partida, modelo 1925. Catedral 1973. 21—O.

VENDO GONDOLA RECORRIDO Matadero. Tratar: Delicias 3928. 21O

CAMION FORD, 2 TONELADAS, po-co uso, vendo ocasión, por ausentarme. Prat 28. 21-O

GONDOLA FORD, CARROCERIA sin uso, vendo. Martínez Rozas 3040. O-22

COMPRA CHASSIS CAMION FORD de ocasión. Manuel Infante 963. 21—O

DODGE GRAN SPORT, CARROCE-ría especial, como nuevo excelente ocasión. Carrocería Sedan de repuesto. Verlo y tratar: Rosas 1260. 24-O

YA ESTAN A LA VISTA LOS AU-tomóviles que el 26 rematarán en su local. Escobar y Ebell. Delicias 1751. O-24

Propiedades en venta

PRECIOS DE GRAN OCASION:

$ 20,000.—En calle 5 de Abril, cerca Estación Central, regalamos sitio, mide 18x70. Se han hecho ventas al lado a $ 30 m2.

$ 65,000.—Cité modelo con almacenes recién construídos, en calle San Luis, produce actualmente $ 800 mensuales. Deuda Banco Hipotecario: $ 20,000. Facilidades de pago.

$ 40,000.—Gran casa esquina, con 1,400 metros, a una cuadra de Independencia, en Avenida Inglaterra. Ocasión única, mide 21x70. Al contado $ 15,000, facilidades resto.

$ 45,000.—Casa de dos pisos en la calle Granados, al lado de San Isidro y tres cuadras de la Alameda. Deuda Banco Hipotecario: $ 10,000. Facilidades de pago. La casa tiene garage.

$ 50,000.—Dos casas en calle San Alfonso, cerca Estación Central. Actualmente producen $ 550 mensuales, con un poco de gasto producirían el doble. Grandes facilidades de pago.

$ 85,000.—Casa de dos pisos dependientes en calle Viña del Mar, tiene hall, salón, escritorio, 6 dormitorios, baño instalado, etc. Deuda Caja: $ 25,000. Facilidades de pago.

$ 100,000.—En calle Rozas esquina Matucana, vendemos gran propiedad de renta, produce $ 12,000 anuales. Por su gran extensión, esta propiedad, invirtiendo más dinero en modernizarla, aumentaría su valor el doble, sin exageración alguna. Deuda Banco Hipotecario: $ 20,000. Facilidades de pago.

$ 125,000.—Lindo chalet recién construído en Providencia, con dos piezas de baño instaladas. Por viaje de su dueño, se vende en menos del precio de costo. Hay interesados en arrendarlo en $ 800.

$ 130,000.—Gran casa quinta en Pedro Valdivia, mide 30x100, gran huerto, cancha de tennis, extensa casa con toda clase de comodidades. Deuda Banco Hipotecario: $ 40,000.

$ 180,000.—Vendemos gran propiedad de renta compuesta de 10 casas y un almacén esquina, en barrio Parque Cousiño. Produce $ 2,100 mensuales. Deuda Caja: $ 75,000. Facilidades de pago.

$ 220,000.—Vendemos gran residencia con renta en Providencia cerca Plaza Plaza Italia, jardines, garage. Deuda Banco: $ 50,000. Facilidades de pago.

$ 300,000.—Gran casa de habitación y renta en calle Huérfanos al lado de Teatinos, 760 metros cuadrados. Ocasión única. Deuda Caja: $ 100,000.

$ 300,000.—Gran propiedad de renta en calle Compañía, esquina, compuesta de 10 casas Produce $ 30,000 al año. Facilidades de pago.

¡¡¡¡LEA UD. CON ATENCION!!!!

Si usted desea comprar una buena casa, para bien suyo, le rogamos pase a nuestra Oficina a imponerse de las enormes órdenes de venta que tenemos actualmente. Tenemos más de 200 propiedades de venta, todas órdenes exclusivas y sus precios comerciales. Impóngase también de la forma seria y activa con que atendemos a nuestra distinguida clientela.

¡¡¡LA MEJOR INVERSION!!!!

SI USTED TIENE DINERO, le ofrecemos la mejor inversión en PRESTAMOS HIPOTECARIOS al 12 o|o de interés, pagaderos por semestres anticipados, sobre propiedades de renta bien ubicadas. Ultimamente hemos colocado más de $ 1.000.000.

1320 — AGUSTINAS — 1320

LUIS SILVA CORTES y Cía.

Dueños de Góndolas

donde ORREGO llegaron neumáticos 33 x 5, a 220 pesos.

Alameda, esq. Gálvez

O—25

SI QUIERE COMPRAR UN BUEN automóvil a un bajo precio espere el segundo gran remate que el 26 efectuará Escobar y Ebell en Delicias 1751. O-25

VENDO HUDSON Y ESPISTEN con dos carrocerías. Moneda 2251. O-21

VENDO FORD, GARANTIDO, OCA-sión. Independencia 428. O—21

AMORTIGUADORES FORD

A $ 135, COLOCADOS DONDE

ORREGO

ALAMEDA, esq. GALVEZ

O—25

CASA DE AUTOMOVILES, SAN ANtonio 816. Por días restantes Octubre, decidimos casi regalar nuestra existencia automóviles, (no olvidar esta casa garantiza absolutamente automóviles que vende. Hay en venta, buen surtido, buenas marcas. Para su conveniencia, rogamos visitar exposición, antes de comprar. O—22

4.—Animales (Compra y venta)

VENDO PERRO FINISIMO, GRAN-de, Echavarría 1058, esquina Independencia. O-21

PERRO POLICIAL PERDIDO, muy buena gratificación daré. Marcoleta 347. 22—O

VACA GORDA, MESTIZA PARA crianza, buena raza lechera, se vende de ocasión, 805 Pedro de Valdivia.

VACAS HOLANDESAS, RECIEN pa-ridas, 15 litros vendo. Sazié 2970.

GONDOLA FORD, DOS MESES Uso, vendo. Verla de 1 a 2 P. M. — Copiapó 348. 22-O

CAMION, "FORD", CON DIFEREN-cial, Struton, véndese ocasión. Chacabuco 559. 21-O

AUTOMOVILISTAS, COMPRO RE-puestos Overland 75. Vicuña Mackenna 456. 24-O

SE VENDE UN AUTOMOVIL DOD-ge, en perfecto estado, por la mitad de su valor. Tratar: San Bernardo, O'Higgins N.o 715. O-21

AUTO FORD TURISMO, POCO USO, compro a precio de ocasión. Pago al contado; negocio rápido; ofertas por escrito a Salas 157. O—21

VENDO DOS CAMIONES DE OCA-sión de dos ruedas para más de 200 toneladas y cuatro mil sacos carboneros. San Francisco 697. 22—O.

PERMUTO UN AUTOMOVIL RE-nault cerrado, de vador $ 8,000 por una propiedad de $ 15,000 a $ 30,000 abonando la diferencia. Tratar: Estado 163. 22—O

AUTOMOVIL CHANDLER, TURIS-mo 7 asientos, poco uso vendo. Matucana 101. 22—O

VENDESE CHASSIS 3.a, RESOR-tes platillo universal, gatas armar Tráile, 5 toneladas, barato. Castro 43.

CAMBIO GONDOLA FORD POR AUtomóvil turismo. Compañía 2876. Casa C. O—22

CARROCERIA MODELO MUNICI-pal y góndola Ford, véndese barata, facilidades pago. Compañía 2876. Casa C. O—22

VENDO GONDOLA FORD, NUEVA, recorrido Palma. Tratar: Avenida Rosario 1115.

DOS LLANTAS MACIZAS, NUEVAS marca Firestone, 32x3 1|2, regálase, cuarta parte valor. San Antonio 816. O—22

FORD TURISMO EN 1,800 PESOS. vendo. Román Díaz 20.

FORD SPORT, DOS ASIENTOS, CArrocería moderna, capota, guardabarros, faroles e instalación eléctrica, en perfecto estado de servicio, vendemos en $ 2,050. Verlo: Brasil 766. Teléfono 2340. O—22

BROCKWAY FLAMANTE, VENDO recorrido Mapocho Matadero y Diagonal. Tratar: Hotel América, Plaza Mapocho. O—23

VENDO CAMION FORD. HERRERA 962. O—22

AUTO FORD MODELO 25, MOTOR garantido, vendo. Sazié 2970.

VENDO UN CAMIONCITO CERRA-do, $ 1,000. Moneda 2215.

VENDO $ 2,000 AUTOMOVIL FORD en magnífico estado. Verlo: Avenida Matta esquina Lira.

5.—Alhajas, joyas, monedas, etc. (Compra y venta)

NOVIOS: ARGOLLAS DE ORO DE 14 a 18 k., desde $ 30 par ofrece la Relojería Sportman, San Diego 780. Nov. 6

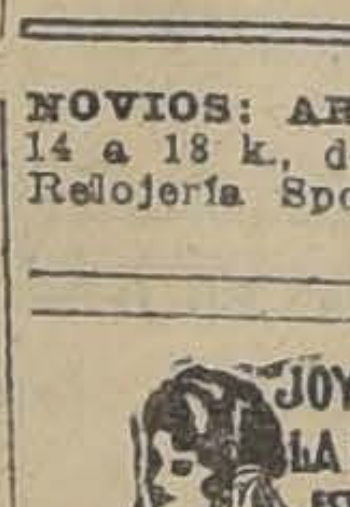

ALO... ANDA A "LA ROYAL", seguro que te prestarán el máximum del dinero por mis joyas.

SIN COMPETENCIA.— ESTADO 30. Relojes Ancla, 18 ks., $ 145. Compromisos 18 k., $ 65 par de 10 gramos grabados. Artículos para regalos. Ventas por mayor. Precios excepcionales. **C. MOTTA**, Estado 30. 3-Nov

7.—Aves y pájaros. (Compra y venta)

HUEVOS PARA INCUBAR RHODE Island, Leghorn, vendo constantemente. San Martín 64. 23—O.

MINORCAS, HERMOSO LOTE 8 gallinas, 1 gallo se vende. Macul, término carros 23, "La Agrícola". O 21

REALIZO TOTALMENTE CRIADE-ro Aves finas, todas poniendo, Leghorn, Catalanas, Gallos nuevos $ 25. Cluecas con doce huevos $ 25. Vendo dos grandes gallineros modelos para 800 aves. Granja Las Rosas. 805 Pedro Valdivia.

HUEVOS FRESCOS, CIENTO 24 pesos. Señores avicultores: compro aves y huevos de consumo. Copiapó 1144. Teléfono 3904.

COMPRO GALLINAS CLUECAS, pago buen precio. Gay 2536. O-25

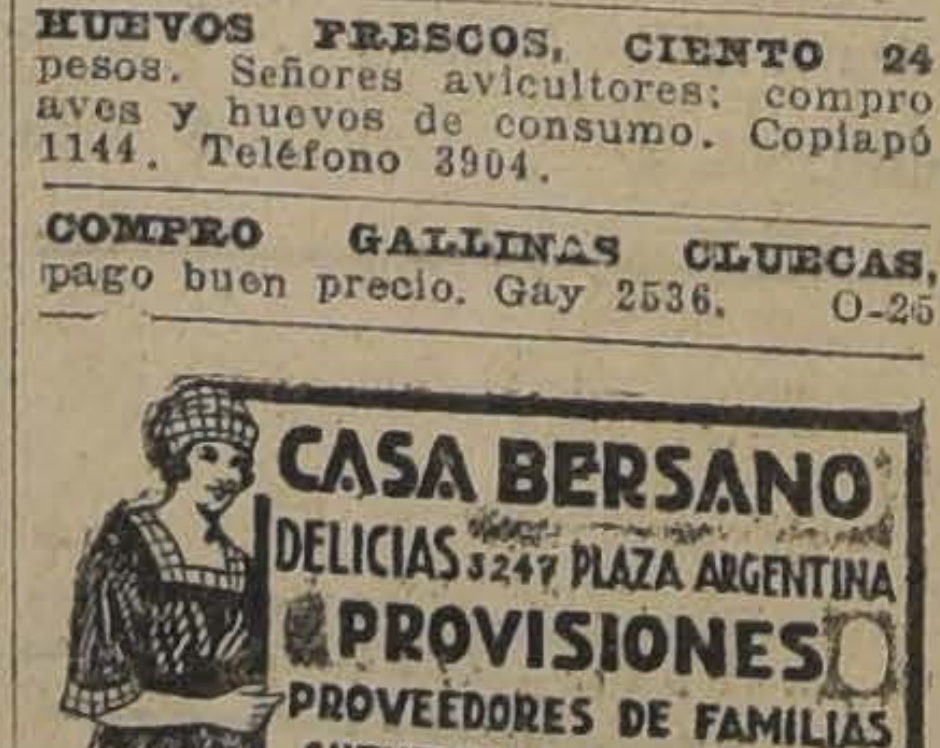

CASA BERSANO
DELICIAS 3247 PLAZA ARGENTINA
PROVISIONES
PROVEEDORES DE FAMILIAS
CUENTAS MENSUALES

N|O.

8.—Avisos varios.

PAPEL MANTEQUILLA EN HOJAS

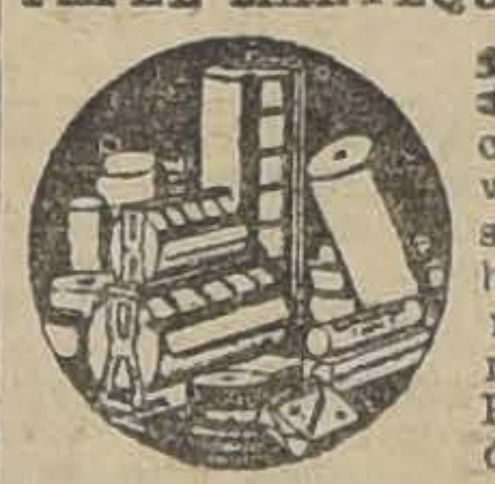

grandes y cortado medidas especiales. Papel envolver todas clases en rollos y hojas papel aluminio. Secante primera calidad. Papel impresiones de lujo y corrientes.—**LUER Y PAYE.**—SAN ANTONIO 172.—Teléf. 1354.—Casilla 885. 12-Nov.

Oct. 20

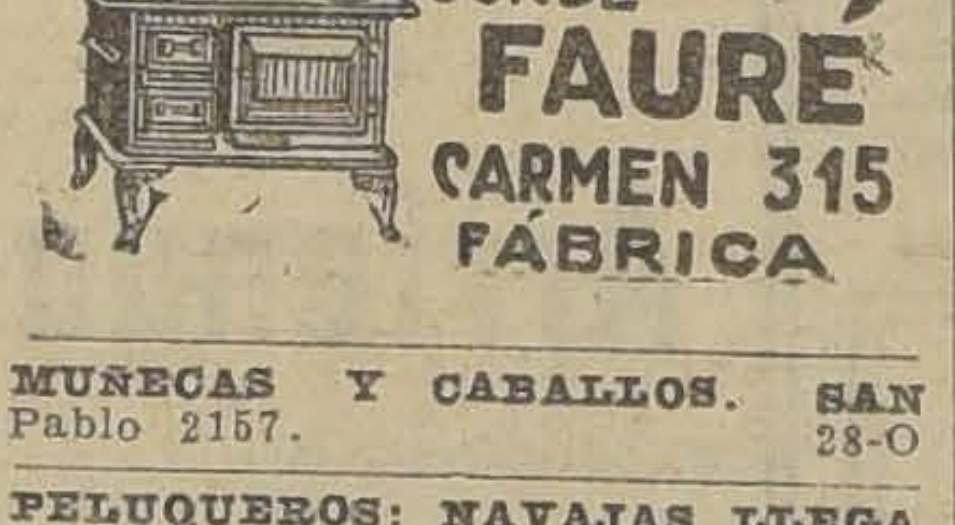

COCINAS Y MENAJE
DONDE
FAURÉ
CARMEN 315
FÁBRICA

MUÑECAS Y CABALLOS. SAN Pablo 2157. 28-O

PELUQUEROS: NAVAJAS LLEGAron. Merced 427. 21-O

O P T I C A G. Tschumi — Estado, esquina Huérfanos: cristales bifocales. — Cristales Punktal Zeiss Precios moderados.

HAGO DIBUJOS PARA CLICHEES y planos para construcciones de edificios. F. Larf, casilla 6038. 22—O

9.—Contadores.

CONTADOR, LLEVO CONTABILI-dades sueltas. Honorarios módicos. Casilla 2549. 21-O

EXTRANJERO, CONTADOR TITU-lado, se ofrece para llevar contabilidades, traducciones de inglés u otros trabajos de noche. Experto, casilla 2274.

10.—Casas, departamentos y piezas amobladas.— (Ofrecidas y buscadas)

SE ARRIENDA CASITA NUEVA amoblada, estilo colonial, todo en espléndido estado. Verla de 2 a 5 P. M. Bellavista 0497. N-O

$ 800 ARRIENDO CASA AMOBLA-da catorce piezas. Tratar: Castro 710. O—26

ARRIENDO PIEZAS O DEPARTA-mento amoblado. Arturo Prat 150. 21-O

ARRIENDASE PIEZA AMOBLADA puerta la calle. San Francisco 106. 22—O

ARRIENDO PIEZA AMOBLADA, balcón calle. Prat 207. O—22

FAMILIA HONORABLE ARRIEN-da a matrimonio espléndida pieza amoblada. Rosas 1290.

CABALLERO EXTRANJERO DE-sea pieza bien amoblada sin pensión, baño, luz eléctrica, balcón calle, casa familia honorable. Alrededor Plaza Armas. Casilla 873. O-21

11.—Casas, departamentos y piezas sin muebles. (Ofrecidas y buscadas)

Casas

NECESITO ARRENDAR BAJOS hasta $ 500 con 10 habitaciones más o menos. Carmen 43. 24-O

150, 250, 320, CASAS NUEVAS 1 1|2 cuadra río, Avenida La Paz 279 A. O—21

ARRIENDASE CASAS CINCO PIE-zas fuera servicios. Calle Antonio Varas 261. 21O

$ 115, 135, 160, LINDAS CASITAS para matrimonio con todos los adelantos modernos para la gente del gusto más refinado; no se necesita salir a veranear. Avenida Infante 1436. Góndola Salvador, bajada Lautaro. O—21

$ 450 ARRIENDANSE CASAS LORD Cochrane 489 altos, y 495 bajos, recién construídas, cómodas y espaciosas. 21-O

$ 300 ALTOS COMODOS, DIEZ DE Julio 665. 21-O

$ 320 ARRIENDASE ESPLENDIDA casa altos moderna. San Pablo 2244. 22-O

PARA 1.o DICIEMBRE ARRIENDO en Rosas 1226, espléndido local nuevo mucha luz, propio para casa importadora, bodega, etc. Canon $ 2,000 mensuales. Tratar: Rosas 1260. 24-O

SE ARRIENDA UNA CASA EN PU-rísima, llave en el 231. 21-O

¿DESEA UD. CASA COMODA, MO-derna, cerca centro comercial, sin gastos locomoción, siete cuadras Plaza de Armas? Diríjase a Amunátegui 870, de 10 a 5. 28-O

$ 330 ARRIENDO COMODA CASA siete piezas. Diez de Julio 585. 21-O

$ 500 ARRIENDO REGIA CASA central. Nueva Lastra 660. O-21

ARRIENDO CASA ALTOS OCHO piezas, todo servicio, casa altos 16 piezas. San Diego 219. 24—O

$ 200 ARRIENDASE BUEN DE-partamento altos, 5 piezas, sin niños. Bascuñán 279. 21—O

$ 650 ARRIENDO ESPLENDIDA casa, ocho piezas, baño, hall, patio, dependencias y gallinero. Vergara 425. 31—O

ARRIENDO CASA BAJOS, SANTA Rosa 927. O—21

ARRIENDO CASA BASCUÑAN N.o 438. Tratar: 442. 21-O

ARRIENDO LINDA CASA 10 HA-bitaciones fuera dependencias, hall, árboles frutales. Camilo Henríquez 971. Tratar: Blas Cañas 474. O—22

$ 260, 350, 400 ARRIENDO TRES casas, barrio Estación, 50 metros Alameda. Ruiz Tagle 35, entre Alameda, Ecuador. O-21

$ 550 ALTOS, EN DIECIOCHO, RE-cién pintada y empapelada. Tratar: Dieciocho 714. O-22

ARRIENDO CASA ESQUINA, MA-drid N.o 1697, esquina Sargento Aldea. Ocupada actualmente con almacén. Tratar: Madrid N.o 1371. 21O

ARRIENDASE COMODAS CASITAS, higiénicas, recién terminadas, $ 120 a $ 150, todo servicio, juegos infantiles. Tratar: Diez de Julio 1050. Casa 14. 24O

CASA MODERNA 5 DORMITORIOS, arriéndase. Cerro 63. 25O

$ 255, 235 ARRIENDO CASAS Maes-tranza, 28. Tratar: Maestranza 32. 21-D

ARRIENDASE COMODA CASA 6 pie-zas, luz eléctrica. Porvenir 654. 22-O.

$ 260 ARRIENDO CASA FLAMAN-te, barrio Estación Central, calle Ramírez 75. Prefiero familia extranjera. Tratar, Claras 370. 22—O.

$ 180—200—220 CASITAS NUEVAS Martínez de Rozas 3129. Chacabuco 931. Herrera 936. Cuatro habitaciones, cocina, baño, electricidad. 23—O.

$ 480 C|U. ARRIENDO DOS CASAS nuevas y decoradas al pie del San Cristóbal, Santa Filomena 81, y 85. Llaves en el 96. 21-O

$ 225 ARRIENDASE CASA INME-diata Arturo Prat, Maule 816, cuatro habitaciones, dos patios, electricidad, dependencias, toda comodidad. Llaves 810. Tratar dueño: Juan López. Compañía 1223. O-21

SE ARRIENDA COMODA CASA, con altos y bajos, en calle Santo Domingo N.o 1526. Se puede ver a cualquiera hora del día. Tratar: Huérfanos 1451, de 2 a 5 P. M. O-22

ARRIENDO CASA ESPACIOSA. Camilo Henríquez 847. O 21

Se Arrienda

chalet o casa-quinta con cinco dormitorios. Cánon: $ 500.—

F. V. — A. PRAT 368

22—O

ARRIENDASE COMODA E HIGIE-nica casa habitación en bajos, a un paso del Parque Forestal. Mayores datos: Monjitas 341. O 25

SE DESEA ARRENDAR CASA DE tres o cuatro piezas en el barrio de Ñuñoa, en calle atravesada. Sin agentes: A. B. C., Correo 5. O 22

140, CASITAS REFACCIONADAS. Chacabuco 85. O 21

$ 400. ARRIENDASE CASA, SE-rrano 489, ocho piezas, hall, fuera dependencias, luz eléctrica. O—22

$ 200, $ 130, $ 160 BUENAS CASAS todo servicio. San Francisco 2170. O-21

330 ARRIENDO ALTOS CARMEN 193. 21-O

$ 390 RESIDENCIA MODERNA 5 habitaciones, toilette instalada. Bellavista 0.543. Tratar: dueño, Bellavista 0.639. 25-O

ARRIENDO INMEDIATO PLAZA Bogotá, salón 8x17, 8 piezas, subterráneo. Dueño: Madrid 1894. O-21

ARRIENDO UNA CASA, VENDO una de dos casas bien situadas, Maipú 569, un paso Recoleta. O-21

$ 350 ARRIENDO CASA CENTRAL, Escanilla 140. Verla 2-4. Tratar: Santo Domingo 1066. O-21

NECESITO ARRENDAR

CHALET MODERNO

bien tenido, tres dormitorios Living Room, comedor y dependencias.

Preferiblemente con baño y cocina instalados.

Indispensable que tenga una bonita quinta.

Ofertas indicando canon, a

CASILLA 200

SE ARRIENDA $ 500 CARMEN 336 cómodos altos, numerosas habitaciones y dependencias. 24-O.

NECESITO ARRENDAR zas. No muy distante pocho o en Independ buco 571.

DESEO ARRENDAR CA viembre, con patio y un, coche, apropiada de vinos, barrio de Avenida Matta. Datos:

$ 350 BODEGA GRANDE tos arriendo en Matucana 101.

1,100 AVENIDA REPU Lujosa casa esquina feoto estado, toda con dormitorios, recibo, closo, hall, 3 baños patios con galerías denclas, puerta falsa, Tratar: Moneda 1120, Albe

650 MERCED 350, — ALTO refaccionados, 6 dormit comedor, pieza de baño merosas dependencias 348. Tratar: Alberto Br da 1120.

1,200 AMOBLADA, AV. 290. Dos cuadras de Provid let moderno. Bajos, piezas comedor, bonito hall, hall partamento de dependen jardín, parrón, árboles tos: 6 dormitorios, piezas hall. — Tratar: Alberto Moneda 1120.

450 SAN IGNACIO, Escuela Militar, bajos clonados, 8 piezas, baño, paciosos patios, dependen ves: San Ignacio 824.

350 MATURANA 763, ALT facclonados, próxima Pla piezas, hall, baño, depend

280 MATURANA 777, BAJO zas, baño, sepacioso pati cias.

ARRIENDOS: ACUDA A nos 1317. Guzmán y Silv

$ 1,800 ARRENDAMOS GR en bajos, muy central, fanos, muy apropiado para portadora u oficinas com Tratar: Agustinas 1320. — va Cortés y Cía.

$ 1,200 ARRENDAMOS GR en bajos, en Santo Doming so de Morandé, tiene hall critorio, comedor, 7 dor baños, uno instalado, 1 pendencias. Tratar: —Luis Silva Cortés y Cía.

$ 600 EN HUERFANOS de Teatinos, arrendamos tos con hall, 5 habitaciones cina, y dependencias Agustinas 1320.

$ 2,500 ARRENDAMOS local en calle Bandera, tuación, muy apropiado sa mayorista, compañía otro objeto. Tratar: Agu

$ 900 ARRENDAMOS amoblada en Pasaje cerca de Bandera y Luis Silva Cortés y Cía. nas 1320.

$ 750 ARRENDAMOS UN chalet en Providencia truído, gran hall, 4 dorm lón, comedor, escritorio, instalados, jardín, parrón Tratar: Agustinas 1320. va Cortés y Cía.

NECESITAMOS CASAS do de valor de $ 300 a satisfacer pedidos de rosa clientela. Convénzase nera más rápida para sa es dar la orden a Luis Silva Cortés y Cía. 1320.

$ 900 ARRENDAMOS tos en Delicias central, Teatro Carreras con ciones, 2 toilette, instala zas de servidumbre, denclas. Tratar: Agustinas Luis Silva Cortés y Cía.

$ 1,000 BAJOS, ENTERAM faccionados, salón, come dormitorios, toilette, dro L. Riveros, Agustinas

$ 700 BAJOS, 8 HABITA servicios, hall, 2 patios, eléctrica. Pedro L. Rive tinas 1252.

$ 600 BAJOS EN SANTO a dos cuadras Plaza Bra bitaciones, fuera servi tios, sitio, gas, luz eléctri L. Riveros, Agustinas

CASITAS $ 60; PIEZAS dase. Cité Ricardo Vista 0860.

ARRIENDO CASA Portales 2637.

CASAS ARRIENDASE 2,000, Consúltese lista

CASAS RECIEN CONST refaccionadas, necesitan dar. Bandera 195.

AGUSTINAS 1269, SE piezas con luz muy Matta 616, Pasaje sita C.

130 Y 150, CASAS ALTOS cionadas, góndolas puerta sa 1496.

EN GALERIA ALESSANDRI arrienda una muy buena bitación con toda clase dades y una oficina Huérfanos. Tratar: Of. 16.

ESPLENDIDA CASA espaciosa, arriéndase. 1878.

BAJOS SIETE PIEZAS, pendencias, dos patios, vez 141.

$ 200, BAJOS, CINCO tio, Gorbea 2140. Tratar:

260, ARRIENDASE ALTOS zas, Fontecilla, próximo Tratar: Brasil 20.

ARRIENDASE CASITA Henríquez 338.

$ 350 CADA UNA SE dos casas en bajos, cinco bitación, hall, dos piezas bre, despensa, cocina y tios, en Víctor Manuel Matta. Tratar, Avenida

ARRIENDASE CASA grandes a la calle, cocina buena situación, góndola puerta. Delicias 3547.

180 ARRIENDO CASITAS piezas, luz eléctrica. 2832.

ARRIENDO CASA SEIS hall, galpón, gallinero, en calle Toro Mazotte y nida Latorre, con cinco rage. Tratar: Calle Toro

ROSAS NUMERO 2626, tes bajos, piezas y depend

ARRIENDASE COMODA tos, refaccionada. Libertad

$ 275 ARRIENDO CASA hall y servicio. Victoria

$ 350 SE ARRIENDA CASA zas, gran hall y todo men 1895.

ES ALTAMENTE CONVENIENTE PARA USTED

VISITAR NUESTRA EXPOSICION DE SOMBREROS DE PAJA, EN LA QUE EXHIBIMOS LOS ULTIMOS MODELOS EN RUSTIC Y FANTASIA: COMO SIEMPRE, NUESTROS PRECIOS AL DETALLE SON LOS MISMOS DEL POR MAYOR.—DETALLE DE ALGUNOS PRECIOS:

CANOTIER RUSTIC PARA CABALLEROS, LO VENDEN A $ 12.50; NOSOTROS SOLAMENTE A . . . . $ 7.00

CANOTIER RUSTIC, ala amplia, borde dentado, vale $ 16, sólo por... ... ... $ 12.50
CANOTIER RUSTIC, muy elegante, vale $ 18. Nosotros sólo por... ... ... $ 14.50
CANOTIER EXTRA, creación 1926, vale $ 20, sólo a... ... ... $ 16.50

CANOTIER ALTA FANTASIA, creación de Casa "Cattro & Co.", de Londres, un obsequio, por... ... ... $ 24.50
CANOTIER RUSTIC "quíntuple", lo venden a $ 13; nosotros sólo por... ... ... $ 8.60

CANOTIER FANTASIA, muy bonito, borde liso; vale, $ 18, sólo por... ... ... $ 12.60
SOMBRERO DE PAJA FINA, muy liviano, lo venden a $ 26; nosotros a... ... ... $ 19.50

CANOTIER NEW STYLE combinado, novedad de la Casa, a... ... ... $ 16.00
CANOTIER ALA AMPLIA, estilo y calidad de mucha aceptación, vale $ 27, sólo por.. .. $ 20.00
SOMBREROS PAJA "Manila"... ... ... $ 22.00

GRAN SURTIDO EN SOMBREROS DE PITA "GUAYAQUIL" PARA CABALLEROS, SEÑORAS Y NIÑOS, CUIDADOSAMENTE SELECCIONADOS POR NUESTROS AGENTES, REALIZAMOS A LOS PRECIOS MAS BAJOS DE PLAZA.

Unico Depósito en Santiago: ESMERALDA 872
a 20 metros de 21 de Mayo

Fábricas Unidas Americanas de Sombreros M. R.

VENDO BARATISIMA ELEGANTE casa estucada, pintada al óleo, 12 departamentos, galería, facilidades pa... Verla: Concepción 1176. Tratar: ... Prat 1556. O-20

ARRIENDASE CASA, ECHAURREN 112. O-22

Departamentos

ARRIENDO DEPARTAMENTO. OLI- vares 1434. 22—O

OFREZCO A EXTRANJEROS FLA- mante departamento chalet, jardines, garage. Rosas 2312. 21-O

$ 200 DEPARTAMENTO TRES PIE- zas, cocina y baño, puerta independiente. — San Pablo 2202. 21-O.

SEÑORA HONORABLE PROPIE- taria arrienda departamento a la calle o pieza con pensión, a matrimonio o caballeros serios. Nataniel ...034. 21—O

ARRIENDASE DEPARTAMENTO dos piezas a personas solas, luz, cocina, Serrano 124. O-21

DEPARTAMENTO INDEPENDIEN- te a la calle, tres, cuatro piezas con baño. Puente 644. 23-O

ARRIENDASE BARATO, CENTRAL departamento calle, cocina o piezas independientes, carros, camión puerta. Gálvez 1308.

ARRIENDO DEPARTAMENTO tres piezas, baño al lado, dormitorio en altos, Cienfuegos 60.

CENTRAL ARRIENDASE DEPAR- tamento o piezas. Agustinas 1878. 23—O

NECESITO ARRENDAR DEPAR- tamento dos piezas en altos; radio Bellavista, Jofré, Santa Rosa y Vicuña Mackenna. Casilla 6038. 22—O

ARRIENDASE DEPARTAMENTO calle, tres piezas. Tarapacá 732.

SE ARRIENDA UN DEPARTAMEN to. Avenida Manuel Montt 581. 23—O.

ARRIENDO DEPARTAMENTO 2 piezas cocina casa familia. García Reyes 449. 24—O.

DEPARTAMENTO TRES PIEZAS, cocina, luz, en casa quinta arriendo. Madrid 750.

DEPARTAMENTO DOS PIEZAS SE ofrece. Molina 546.

ARRIENDO DEPARTAMENTO DE 3 piezas, luz eléctrica, Aldunate 1145. 23-O

Piezas

PIEZAS O DEPARTAMENTO SER- vicio, independientes. Estado 239. 21—Oc

SEÑORA PARA HACER PIEZAS Y lavar puertas adentro. 22-O

ARRIENDASE PIEZA, SERRANO 75. 21-O

ARRIENDASE PIEZA CALLE, IN- dependiente, todo servicio persona sola. Alameda 451. 21-O

SE ARRIENDAN 2 PIEZAS A PER- sona sola. Herrera 570. O-24

ARRIENDO UNA, DOS PIEZAS, TO do servicio. Huérfanos 3048. O—21

ARRIENDO CASITA UNA PIEZA, San Francisco 242. 21-O

ARRIENDO PIEZA A PERSONA sola, casa honorable. Cerro 34. 22—O.

EN CASA DE SEÑORAS SOLAS arriendo 3 piezas y cocina gas a personas mayores o matrimonio sin niño. Rosas 2044. 23-O

MIGUEL DE LA BARRA 339: SE arriendan piezas. 22—O.

ARRIENDASE PIEZA. SERRANO 81. 23—O.

ARRIENDA PIEZA CALLE, BRAVO 75. Providencia. 22-O

ARRIENDO UNA PIEZA. DELICIAS 3412 Q. O-22

Cuerpo de Bomberos

CUERPO DE BOMBEROS.—CITASE a todas las compañías a ejercicio combinado para el Domingo 24, a las 8.30 A. M. en el Parque Cousiño. Uniforme de trabajo.—El Secretario General.

2.a COMPAÑIA DE BOMBEROS.— Esmeralda.—Cítase a la compañía a sesión extraordinaria para el Viernes 22 del presente, a las 9 3|4 P. M. Tabla: Admisión de voluntarios y demás a que haya lugar — El Secretario.

4.eme COMPAGNIE DE POMPIERS. —Academie generale et exercice de compagnie Vendredi 22 courant a 6 heures et 6 hrs. 15 du matin. Tenue de travail. Reunion au quartier.— L'Adjudant. O-22

4.me. COMPAGNIE DE POMPIERS. —Reunion generales extraordinaire Samedi 23 ct. 6 heures du soir ordre du jour: demission du secretaire. —Et reunion generale ordinaire meme jour a 6 heures 30 du soir. — Le Secretaire. 23O

SEXTA COMPANIA D EBOMBEROS. —Cítase a la Compañía a academai y ejercicio, para el Viernes 22 del presente a las 9 y media P. M., en el cuartel. Uniforme de trabajo. — El Ayudante. 22-O

8.a CIA DE BOMBEROS "LA UNION es Fuerza".—De orden superior cítase a la Compañía a academia y ejercicio para hoy Jueves 21 del presente, a las 9.30 y 10 P. M., respectivamente, con uniforme de trabajo. Punto de reunión: El cuartel. Se recomienda muy especialmente la asistencia y se ruega puntualidad en la hora.—El ayudante.

12.a COMPAÑIA DE BOMBEROS. — Chile Excelsior. — Cito a la Compañía a academia para los días Jueves y Viernes de la presente semana a las ... P. M. Reunión en el cuartel. Uniforme de Trabajo. — Se encarece la asistencia. — El Ayudante —

12.—Compra y venta de casas y sitios

E. CEPPI, Arquitecto: **SOTOMAYOR 37.** — Teléfono 999. 14-Nov.

$ 28,000 LINDA CASA DE CAL Y ladrillo, recién terminada, cinco piezas, servicios. Yrarrázaval 1376. Verla a toda hora. 21-O

CASITA CUATRO PIEZAS, PASADI- zo, luz eléctrica, alcantarillado, Santa Elvira próxima Carmen. Vendo regalada. Vicuña Mackenna 456. 23-O

POBLACION SAN ROMAN, CAMI- no San Bernardo, paradero 21, Alamos Injertados. — Vendo sitios grandes, facilidades y ventajas para construir; consulten precios y reglamentos, que ofrece esta población; todos los sitios están plantados de viñas y árboles frutales. Se atiende diariamente población. Santiago, Ejército 670. O-22

COMPRO CASA DE VALOR 50,000, cerca carro. A. Prat 243. 25O

BONITA CASA ESQUINA MODER- na para poca familia vendo. Verla: República 199. 22O

42,000 REGALO EXTENSA CASA, ocho piezas grandes, dos chicas, cuarto baño, gallinero, dos galpones, patios embaldozados, luz, fuerza, murallas ladrillos, conviene empleados Caja. Sin agentes. Andes 2472, lado esquina García Reyes. O-21

SITIO CHICO, TRANVIAS A LA puerta, vendo. Salvador 835. O 23

DE OCASION VENDO CASA Gran- de en Rengo por tener que ausentarme del país. Tratar, Lira 2123. 23—O.

VENDO EN 50,000 COMODA CASA al llegar Ejército. Domeyko 1845.

$ 10,000 VENDO CASITA. ROGE- lio Ugarte 1482. 24-O

VENDO BONITA QUINTA EN BA- rrio Subercaseaux, Rosa Mira, 40 metros de frente por 61 de fondo, tiene tres piezas, cocina, baño y corredor, toda plantada de árboles en plena producción, frutas variadas y escogidas. Dos parrones uva variada, gallinero, pieza para cuidador, muchas flores, agua abundante y luz eléctrica, toda cerrada con reja al frente. Mayores datos en Estado 120.

15,000 METROS TERRENOS, GRUE so, tierra 3, 4 metros, vendo ocasión, todo o por lotes, Guindos, cerca tranvías y Teatro Peñalolén. Gálvez 1306. 1 a 3. 23—O

VENDO CASITA, 30 METROS Pla- za Bogotá. Calle San Pedro 1783. 24—O.

$ 26,000 CASA QUINTA 3,500 ME- tros, todo plantado, agua potable y luz. Otra en $ 8,000, con 750 metros, carro Ovalle, paradero N.o 11, Población San Nicolás, Avenida Lazo 386. 23—O.

VENDO BONITO SITIO EN PROVI- dencia, calle Pedro León Gallo 426. O—23

$ 9,500, VENDO CASITA DOS PIE- zas, cocina gran patio. Cuevas. Sierrabella 1236

GRAN SITIO LISTO EDIFICAR, véndese a una cuadra Plaza Italia. Pocos metros calles Viña del Mar y Marcoleta. Tratar, Avenida Vicuña Mackenna 72, de 7 a 11 A. M. O—25

$ 90,000 EN PROVIDENCIA 2 PI- sos independientes y sitio. Deuda Caja $ 45.000. Tratar con su dueño. Nueva York 80 of. 106.

15.000 CONTADO Y DEUDA CAJA. Vendo 30.000 flamantes casas, 9 piezas, 2 patios, grandes, una cuadra Matta, 50 metros autobús, 28. San Luis 1220. 24—O.

OCASION VENDO, $ 32,000 CASA nueva, Nuble 1157, 29 metros largo, 6 metros frente. Tratar: Claras 720. 22-O

$ 120,000 SE VENDEN CUATRO casas flamantes en Cuevas al llegar Copiapó y próximas a Diez de Julio. Verlas de 2 a 4. Tratar: Cuevas N.o 807. O-24

COMPRO QUINTA BIEN PLANTA- da con casa chica, en Ñuñoa o cualquier calle cerca Irarrázaval. Pago al contado hasta $ 25,000. Ofertas por escrito: Agustinas 1237. O-22

EN SOLO

$ 125.000

Vendemos gran casa esquina; mide 20 x 48, en calle ECHAURREN, a dos cuadras de la ALAMEDA; tiene 11 piezas, 7 dependencias, hall, huerto, todas las piezas asoleadas, gas y luz eléctrica, pieza de baño instalada.
Más datos en

1320 - Agustinas - 1320

LUIS SILVA CORTES y Cía.

Propiedades de Renta

70,000 Recoleta. Renta mensual: 800.
48,000 Lastra. Renta mensual: 560.

FRITIS y Cía.
AGUSTINAS 1116

A firma responsable

arrendamos una parte de nuestra espaciosa oficina, situada en

Morandé, entre Huérfanos y Agustinas
CASILLA 2227

13.—Compra y venta de negocios

ALMACEN COMERCIAL CON CASA habitación, frente puerta de la Vega por Salas. Avenida La Paz 279 A. O—21

SE VENDE CIGARRERIA Y LUS- trín, buena situación. Agustinas 1038. O—21

¡OCASION! POR ENFERMEDAD, vendo acreditada fábrica de bebidas gaseosas con buena clientela. Tratar: Santiago N.o 1749. O—21

VENDO PELUQUERIA. SANTA Ele- na 1436. 21—O.

RESTAURANT CENTRAL VENDO ocasión, venta $ 300 diarios. Casilla 1639. 23—O.

NEGOCIO ABARROTES, VENDO; arriendo barato. Várgas 4001. Comuna Yungay. 21-O

VENDO MEJOR PELUQUERIA DEL barrio. San Pablo 2567. O 21

VENDO ALMACEN MENESTRA por no poder atenderlo. Mapocho 2886. O 21

VENDESE BAR CENTRAL POR NO poder atenderlo. Tratar: Bandera 198. Facilidades pago. O 26

RESTAURANT NIZA, SAN PABLO 2550, véndese por separación de socios. O—22

PELUQUERIA, CIGARRERIA, lus- trín, todo primer orden, véndese barato en Valparaíso, tratar: Puerta de Vera 902. O escribir casilla 3004, Valparaíso. 24-O

OCASION: POR NO PODERLO aten- der vendo almacén de menestras. — Arriendo barato muy buena situación. Arturo Prat 1440. 21-O

VENDESE ACREDITADA FABRICA de dulces. Delicias 437. 21—D.

VENDO HOTEL POR AUSENTAR- me del país, en muy buena situación. Bandera 815. 22—O.

PELUQUERIA, CIGARRERIA, lus- trín vendo. San Pablo 1245.

POR AUSENTARME VENDO EL acreditado Depósito de vinos Nataniel esquina Aconcagua, buenas ventas, con clasificación. 23—O.

VENDO O ADMITO SOCIO, BUENA carnicería, anexos. Buena casa, largo contrato. Tratar: Estado 17. 22O

COMPRO LAVANDERIA CHICA. Carmen 116. 23-O

VENDO ALMACEN COMERCIAL, con casa habitación. Calle Lord Cochrane N.o 1479. 22—O

VENDO REGALADO, BAR, CASA cena, por tener otro negocio. Pase a verlo. Pida datos. Patente rematada. Abierto día y noche. Inés de Aguilera 1136. Plaza Almagro. 23—O

OCASION VENDESE NEGOCIO menestra, carbón, situación inmejorable, 250 venta diaria o se permuta. Tratar: Basouñán 1182. De 1 a 3 P. M.

PEQUEÑA CASA DE CENA VEN- do. Espléndida situación. Franklin 1158. 22—O.

POR VIAJE A EUROPA, VENDO carnicería, buena clientela. Tratar de 3 a 5 P. M. Castro 543. O—23

VENDO FUENTE-SODA DE GRAN ocasión. Norberto Correa M., Martillero de Hacienda. Alameda 1230. O—24

VENDO EL MUY CONOCIDO RES- taurant-bar "El Suizo". Informes: Bandera 819. O—23.

VENDO CARNICERIA, BASTANTE clientela. Chacabuco 90.

NEGOCIO LICORES ACREDITADO. compro. Avenida Constanza 241. Los Leones. O—22

PELUQUERIA PARA SEÑORAS, nu- merosa clientela, vendo por ausentarme. Cóndor 1090.

VENDO FRUTERIA, BUENA VEN- ta, por no poderla atender, arriendo barato. Bandera 884. O—22

FRUTERIA, VERDULERIA ANEXO vendo, puerta cité, luz, arriendo barato. Avenida Pedro Montt 1434, frente Aldunate.

VENDO NEGOCIO FRUTOS PAIS abarrotes, carbón, leña, poco capital, tomando comprador mercaderías elección, precio costo; barrio popular; arriendo baratísimo, local, piezas habitación, $ 120 pesos, Gálvez 1642. O—22

VENDO NEGOCIO. SAN PABLO 1407. O—22

POCO CAPITAL, VENDO DEPOSI- to vinos con o sin caballerizas o arriendo la casa. Germán Riesco esquina Barboza. Tratar: Andes 2601.

VENDO ACREDITADO DEPOSITO Licores. Cóndor 1056. 23O

VENDO ALMACEN, ARRIENDO: 85 pesos. Huemul 1199. O-20

VENDO NEGOCIO DE ALMACEN con dos locales. Arturo Prat 1407. O-20

VENDO LAVANDERIA. DARDIG- nac 206. O-23

SE VENDE UNA BODEGUITA DE frutos del país por no poder atender su dueño, gira con bastante clientela. Eyzaguirre 1067. O-22

POR NO PODER ATENDER VEN- do frutería y abarrotes, poco capital, venta 4 mil pesos mensuales, calle Dieciocho N.o 79, con facilidades. 21—O.

DE OCASION COMPRO FUENTE soda. Pza 850. O-21

SE VENDE UNA PASTELERIA en muy buenas condiciones, local muy apropiado, con derecho llave. Tratar: Castro 459. 22-O

VENDO CARNICERIA, POR NO poder atenderla. Utilidad a prueba. Tratar: Santa Rosa 1976. O-21

COMPRO ALMACEN, INSTALACIO- nes, mercaderías. Maule 1008, casa 5. Nov.-1.o

ARRIENDO GRAN ALMACEN BAR, salón de baile. Sama 1153. O-21

COMPRO CIGARRERIA CENTRAL. Casilla 5040. O 21

VENDO NEGOCIO VARIOS. TRA- tar: San Francisco 710. O 22

VENDO ALMACEN CON BODEGA de frutos del país aclientelado, venta comprobada, $ 400, diarios, local sumamente grande, capital inventariado, $ 18,000, también permutaría por propiedad góndola Brockway. — San Pablo 2055. 21-O

POR ENFERMEDAD VENDO CIGA- rrería y lustrín. Eyzaguirre N.o 1106. 21-O

VENDO PELUQUERIA CON CIGA- rrería y lustrín. — 10 de Julio 1056. 22-O

POR NO PODERLO ATENDER ven- do pequeño almacén bien situado, precio ocasión. Matucana 78. 21-O

$ 750 VENDO ALMACENCITO RO- deado de citées, por asuntos familia. No puedo atenderlo. Pedro Lagos 616. O 22

VENDO PELUQUERIA. FRANKLIN 1309. O-23

SE VENDE EL ACREDITADO EM- porio Italia, por dedicarme a industria. Santa Isabel 0102. O-22

OCASION VENDO PELUQUERIA. Delicias 2467. O-21

VENDO REPARTO LECHE, 18 DE- cálitros con camión en mitad valor, $ 2.500 y carretón. Cueto 873. O—21

VENDO BUEN NEGOCIO ABARRO- tes. Referencias: Sotomayor 20. O—21

14.—Citaciones

ASOCIACION CANALISTAS DEL río Teno. Cítase a junta general ordinaria de canalistas para el Domingo 31 del actual, a las 2 P. M., en la oficina de la Asociación, calle Yungay 651. Curicó, 20 de Octubre de 1926. — Guillermo Chadwick D., Presidente. 22-O

DE ORDEN SEÑOR PRESIDENTE Sociedad Universidad Libre Rodolfo Venegas Salas" Plazuela Santo Domingo, cito a junta general extraordinaria para el Lunes 25 Octubre, 9 1|2 noche; siendo segunda citación, se celebrará con los señores socios que asistan.— El Secretario.

15.— Compras y ventas varias

FABRICA
CHACABUCO 13
PRECIOS
INCOMPETIBLES
EN BAÑOS Y CALIFONTS
N|O.

EXCUSADOS INGLESES, COMPLE- tos, $ 90, realizamos. Almacén Sanitario. Chacabuco 15. N 15

LECHEROS, HACENDADOS, COM- pro crema, cualquier cantidad. Pago bien y al contado. San Pablo 3635. Teléfono Inglés 75, Yungay. O—23

Quesos y mantequillas

por mayor y menor al más bajo precio. **EL TORO.**
21 DE MAYO 879

HELADEROS, LECHE COCIDA, ES- pecial para helados, a precios muy bajos, vendo puesta a domicilio. San Pablo 3635. Teléfono Inglés 75. Yungay. O—23

HAGO TRASPASO CONTRATO LE- che cerca de Santiago. Santa Elena 2068. 23-O

ROMANA PALANCA 500 KILOS, balanza platillos, vendo ocasión. Av. La Paz N.o 2. O-21

2,000 VENDO MOLINO KRUPP BO- las. Porvenir 662. O—21

BODEGUEROS, COMERCIANTES: Tenemos listo entrega inmediata 500 sacos papas primera clase muy sanas procedentes de Gultro. Por precio dirigirse San Diego 1865 o San Joaquín 175, Comuna San Miguel, Bodega "El Cóndor". 21—O.

COCINAS ECONOMICAS EN REA- lización, $ 45, Fábrica: Chacabuco 42. N 16

OCASION VENDO COCINA ECO- nómica. General Urriola 673. O—22

FABRICA DE LAMPARAS, FARO- les coloniales de fierro. Santa Victoria 326. O—25

VENDO DE OCASION LENTE Zeiss gran angular 13x18, Portal Edwards esquina Bascuñán. O-21

VENDO TODA CLASE DE ROMA- nas y balanzas para almacén. Lira N.o 889. O 21

COMPRO DISFRACES USADOS. — San Pablo 2270. 21—O.

SOLDADITOS DE PLOMO, MIL DO- cenas, vendo. Artesanos 983. 21-O

SE VENDE UN VENTILADOR DE oscilación de corriente continua. — Esmeralda 722. 22—O.

QUESO CABRA POR MAYOR Y menor. Freire 37. 22—O

PAPAS SACO DE 80 KILOS PUES- tas a domicilio, $ 28, desde un saco. Aldunate 1252. Teléfono 300, Parque, Bodega Coltauco.

BODEGA NUEVA GRANEROS, RE- cibió nueva remesa carbón espino, garantido, carbón quillay puro, papas amarillas primera clase. Ordenes: San Isidro 599.

VENDO PUESTO CARBON Y LE- ña, por viaje urgente. Chiloé N.o 2024. O—23

OCASION, VENDO TOSTADOR DE café, escritorio, vidriera, mostrador, Santa Elena 1605. O—23

PAPAS AMARILLAS Y CAZUELAS primera, sanas, $ 29; leñas picadas secas, todas clases carbón espino puro sin cisco, $ 22; cereales, forrajes, afrecho y afrechillo, $ 9, todo a domicilio. Bodega La Paz. Brasil 766. Teléfono 2340. O—22

VENDO RELOJITO ALABASTRO, reloj para comedor. Prat 207. O—22

¡ATENCION! COCINAS, COMEDOR madre, hija, servidumbre en general, buenos sueldos, necesita "La Radio". San Pablo 950, frente al Mercado.

DESDE 10 SACOS VENDO CARBON puro tallo, espino, 16 con saco. Covadonga 17.

VENDO CARBON ESPINO, PURO tallo, 16.40 con saco, peso 60 kilos, por carros, precio especial. Delicias 3470.

POR CUENTA DE FUNDO VENDO carbón espino de primera, por grandes y pequeñas partidas. Covadonga 23.

AMPOLLETAS A $ 1.80. SAN PA- blo 2076. 21—O.

CARBON ESPINO PURO TALLO, 65 kilos realizo saldo $ 16 con saco. Thompson 3436, a dos cuadras Estación.

ROMANAS, MOLINILLO OCASION vendo. San Alfonso 55.

VENDO ROMANA, MOLINILLO, ba- lanza, vidrieras. Huemul 1199. O-20

MIL SACOS LEÑEROS DE 1.a VEN- do ocasión. San Diego 1639. O-20

LEÑA MONTE MUY SECA, $ 7.50 quintal, para picadura por grandes y pequeñas partidas ofrece Bodega Melipilla, San Diego 1639, teléfono 237. —Matadero. O-20

CARBON DE ESPINO, $ 18 SACO, puesto domicilio, desde diez sacos, vende. Franklin 1155.

LECHE VENDO DECALITRO, OR- dóñase temprano. Tratar: Maestranza 480.

16.—Dentistas.

GUIDE SUS DIENTES

LIMPIE SUS dien- tes, también su placa de dientes artificiales con pastas especiales. Cepillos para dientes. Polvos para sujetar placas. Casa Especialista, Sociedad Cooperativa Dental, Moneda 1053, frente Iglesia Agustinas.

DENTADURAS POSTIZAS VIEJAS, quebradas, compro. Maestranza 158. 22—O

DENTADURAS ARTIFICIALES. Todo sistema. Composturas en horas. Consultas gratuitas. Facilidades pago. Lira 803. 22-O

17.—Escuelas de choferes

ESCUELA PRACTICA CHAUF- feurs mecánicos, cursos rápidos, diurnos, nocturnos, varias marcas, también enseñanza por correspondencia mecánica, electricidad. Vicuña Mackenna 456, Arredondo. 4—N

CURSOS DE MECANICA DE AUTO- móviles para dueños y aficionados, en la Escuela de Artes y Oficios. Está abierta la matrícula para el último curso. O—24

18.— Extravíos y hallazgos.

HABIENDOSE EXTRAVIADO LA póliza 10972, S. Plaza V., queda nula por haberse dado el aviso correspondiente. O—21

POR HABERSEME EXTRAVIADO mi libreta de la Caja de Ahorros de San Bernardo queda sin efecto.— Juan Valenzuela Guíñez. 22—O.

HABIENDOSE EXTRAVIADO LA li- breta N.o 31,520, de la Caja de Ahorros, Sucursal Independencia, queda nula y sin valor alguno por haberse dado el aviso correspondiente a dicha oficina. 22-O

19.— Empleados para comercio y oficinas. (Pedidos y ofrecidos)

SEÑORAS, SEÑORITAS, niñas, caballeros, jóvenes, obreros, necesiten ocuparse, rogámosles vengan a la **Plazuela Santo Domingo 590. Sociedad Instituto** Rodolfo Venegas Salas.

SE NECESITA UNA PERSONA competente para dirigir negocio de sastrería de primera clase en su parte comercial. Se exigen buenas referencias. Dirigirse sólo por escrito a casilla 3307, mandando copia de los antecedentes. 21-O

SEÑORITA OFRECESE PARA OFI- cinas o comercio.—L. C., Pasaje Andacollo 2136. 21—D.

CAJERA CON BUENAS REFE- rencias necesítase. Agustinas 1052. 22—O.

JOVEN CASADO, OCUPADO EN EL comercio, ofrécese para administrar arriendos de cité o casas o cuidar casa particular. Por carta a Campo de Marte 231, T.B. P., — O-21

VENDEDORES PARA VENTAS A domicilios particulares necesito. — Huérfanos 864.

NECESITO VENDEDORES GENE- ros semanal, buenas recomendaciones, presentarse de 12 a 2. Matta 614 casa 1116.

NECESITO VENDEDORA. MONE- da 930.

JOVEN PARA ENTREGAR Y CO- brar ropa necesito. Exijo fianza $ 500 efectivo. Dieciocho 85.

CAJERA NECESITASE QUE ES- criba a máquina. Dirigirse por carta manuscrita a casilla 3066. 22-O

NECESITO VENDEDORES Y VEN- dedoras, pago buena comisión. Manuel Rodríguez 983.

SEÑORITA NECESITO QUE ESCRI- ba rápidamente a máquina, con muy buenas recomendaciones. — Teatinos 86.

NECESITO JOVEN PARA ATENDER bodega frutos del país, imprescindible presentarse con muy buenas recomendaciones. — García Reyes 745, de 9 a 10. 23-O

JOVEN ITALIANO DE CONSTITU- ción física fuerte necesítase inmediatamente. Miraflores 249. 23—O.

CORREDORES PARA NOVELAS, NE cesito, doy casa, comida, comisión. Blanco Encalada 2738. O—23

SEÑORITA AYUDANTE OFICINA, que sepa escribir a máquina, se necesita. Matucana 1201.

NECESITO 3 VENDEDORES COM- petentes para avisos luminosos de buena presencia. Huérfanos 1059 of. 30. 3.er piso. 22—O.

SEÑORITA OFRECESE CUAL- quiera ocupación decente, escribe a máquina, buenas recomendaciones. — E. G. Valdivieso 83. 21-O

NECESITO JOVENCITO NO MAS DE 18 años, muy activo con conocimientos comerciales, prefiero italiano o español, sueldo, según competencia. No se trabaja los Domingos. San Alfonso 1098. 22-O

SEÑORITA SECRETARIA CON práctica comercial necesítase. Dirigirse sólo por correo a Alameda 404. 22-O

NECESITO HOY MISMO UNA SE- ñorita para atender la Cigarrería Teutonia Chico. Bandera 858. Buena presencia.

SEÑORITA PARA CIGARRERIA, necesito. Morandé 620.

Señorita

Activa y de buena presencia para contratar avisos, se necesita.

Enviar referencias a

V. O. Casilla 126

22—O

21.— Haciendas, fundos, chacras y terrenos. (Compra-venta y arrendamientos)

BUEN FUNDO SITUADO A LAS puertas de Rengo, en primeras aguas y con abundante dotación, 120 hectáreas, la mayor parte sembradas de trigo, alfalfa y chacarería, vendo sólo en $ 180,000, 50,000 al contado, $ 80,000 deuda Caja, saldo grandes facilidades, A. I. Casilla 17. Rengo. O—22

COMPRO FUNDITO DE 80 A 100 cuadras regadas, entre Linares y Rancagua, cerca de población y con casas. Dirigirse por carta: Casilla 3349.—Labarca. O-24

CHACRITA DE RIEGO, LIMACHE vendo con $ 5,000, resto 16,000, grandes facilidades pago. Ivar G. Correo Central. 24O

VENDO OCASION REGIO FUNDO Malleco, facilidades. Santiago: Casilla 2508. O-21

SITUACION ESPLENDIDA, FUNDO Peñaflor, temporada verano arriéndase barato, instalar restaurant, útiles, facilidades pago, linda vista panorámica esteros. Dirigirse, Morales, Peñaflor.

22.—Hoteles y pensiones.

HOTEL NUEVA YORK, PIEZAS higiénicas, desde $ 4, con pensión diaria, 8. San Diego 254. 28-O

HOTEL FORNOS, PIEZAS AMO- bladas desde $ 3, pensión económica. San Diego 117. 3-Nbre.

ATENCION: PASAJEROS, CIENTO cincuenta, piezas amobladas, desde 3 pesos diarios, con dos camas, $ 5, Gran Hotel Buenos Aires. Delicias 2927. Dic-9

MONTHLY TABLE BOARD FOR foreing couples, or gentlemen, Nicely furnished bedrooms. Personal management of the proprietor, Antonio Ferrando. Casa Residencial. Estado 75. 23-O

PIEZA AMOBLADA DEPARTA- mento pensión. San Francisco 1257. 21-O

NUEVA RESIDENCIA DEPARTA- mento piezas calle con pensión para matrimonios y jóvenes, precios módicos. Delicias 281. 21-O

DEPARTAMENTO, PIEZA CON pensión. Lira 38. 20—O

ARRIENDASE DEPARTAMENTO con pensión. Libertad 564. O 23

BUENAS PIEZAS, PENSION A persona honorable arriendo. Villavicencio 62. O—21

ARRIENDASE PIEZA PENSION Con o sin muebles, a matrimonio o jóvenes honorables. Río Janeiro 374. 21O

CASA RESIDENCIAL EXTRANJE- ra ofrece espléndidas piezas, magnífica comida. Estado 136. 3-N.

PIEZA CON O SIN PENSION, amo- blada, arriendo, Tarapacá 1019. Altos, al llegar Prat. 21-O

SE ARRIENDAN PIEZAS CON BAL- cones a la calle con pensión, con o sin muebles. Serrano 79. 21-O

PIEZA AMOBLADA BALCON, PER- sonas solas con sin pensión. Rosas 1018. 21-O

ARRIENDO PIEZAS CON PEN- sión. San Francisco 323. O-21

LINDAS PIEZAS PENSION. SAN Martín 509, esquina Catedral. O-24

RESIDENCIA MONTECARLO PIE- zas de primer orden, comida sana y abundante, atendida por su propia dueña. Visítelo y se convencerá. Molina 64. O-24

ARRIENDO PIEZAS CON BUENA pensión, baño. Claras 635. O-22

FAMILIA RESPETO ARRIENDA departamento o piezas con o sin muebles y pensión. Claras 683. O 21

PIEZA PENSION, NATANIEL 180. 25-O

REGIO DEPARTAMENTO BALCON con pensión, una pieza chica. San Francisco 158. 21-O

PIEZA BALCON CALLE, PENSION de mesa. Morandé 753. O-21

SAN DIEGO 79, CENTRALISIMO, ofrece piezas, pensión viajeros. O-23

RESIDENCIA EXTRANJERA, BO- nitas piezas, con o sin muebles, comida de familia. Moneda 1511. 21-O

ARRIENDASE PIEZA AMOBLADA, balcones, calle, buena pensión, matrimonio o caballeros. Huérfanos 2983. 23—O.

FAMILIA OFRECE PIEZA PEN- sión, meses, días. San Francisco 170. 22—O.

SAN ANTONIO 812, ESPLENDIDA pensión pieza amoblada desde 120. 22—O.

CON SIN PENSION, UNA, DOS pie- zas. Libertad 92, llegar Moneda. 22—O.

ARRIENDASE PIEZA AMOBLADA, pensión. Bandera 665.

EN LUJOSA CASA DE FAMILIA, centralísima, arriendo dormitorio amoblado con pensión $ 400.—Marta. Correa Central. 22-O

PIEZA, DEPARTAMENTO CON sin pensión casa respeto. Miraflores 124.

NECESITO UNA O DOS PIEZAS con pensión o departamento independiente, para señora honorable en casa de respeto. Prefiero extranjera.—E. P. C., Correo 5. 24—O.

PIEZAS AMOBLADAS, PENSION A domicilio, precios módicos. Argomedo 315. O—20

PIEZA AMOBLADA, PENSION DE mesa y a domicilio. Rosas 2019. O—23

ARRIENDO PIEZA CABALLERO, prefiero extranjero, con sin pensión. Maturana 558. O—27

PIEZA AMOBLADA CON PENSION matrimonio. San Diego 262.

SE ARRIENDAN PIEZAS CON pen- sión. Gorbea 2858.

PIEZA, AMOBLADA CON O SIN pensión a persona sola. Sama 1749.

DEPARTAMENTO CALLE, PEN- sión. Lira 176. 22—O.

PIEZA, PENSION. CARMEN 135. 22—O.

SE ARRIENDAN PIEZAS CON pen- sión. Serrano 79.

ESPLENDIDAS PIEZAS, ABUNDAN tes comidas. Rosas 1355.

ARRIENDASE 3 PIEZAS, DOS bal- cones a la calle, corredor, galería, con o sin pensión. San Francisco 432.

PIEZA AMOBLADA, PENSION, personas honorables. Sotomayor 57. O-22

23.—Instalaciones y accesorios para negocios. (Compra y venta)

OCASION VENDO ESTANTERIA depósito café. Carmen 702. 20-O

SE VENDE UNA ESTANTERIA DE pastelería, máquina y botes heladeros. San Diego 1399. 21-O

VENDO INSTALACION PELUQUE- ría de señoras, con derecho a local. Santa Rosa 311. 22—O

OCASION: VENDO INSTALACION para cigarrería, paquetería y lavandería. Arturo Prat 1444. 21-O

UTILES CARNICERIA VENDO DE ocasión. Mapocho 2886. O-21

PENDO OCASION MOSTRADOR EN cingado, enfriadera, prensa copiar, máquina descremadora 50 litros, dos planchas mármol 160 x 65, ventilador eléctrico, puerta calle, cabra engrasar, lámpara belga. Sotomayor 118 O 21

ESTANTERIA PARA RESTAURANT o pastelería, y cocina a gas y carbón vendo. San Diego 291. 21-O

MOSTRADOR 5 METROS, VIDRIE- ra, 2 carniceras vendo ocasión. Estado 25. 22-O

VENDESE ESTANTERIA PASTE- lería. Delicias 3531. 22-O

VENDO UTILES DE PENSION CON derecho a local. Mapocho 876. 22-O

ESTANTERIA CON VIDRIERAS pa- ra pastelería, vendo. Maestranza 165

24.—Instrucción y educación. (Colegios, academias y profesores)

CONTABILIDAD, TAQUIGRAFIA, idiomas enseña profesor larga práctica. Moneda 1015, tercer piso. 23-O

CONTABILIDAD ENSEÑA EN UN mes, profesor Villarroel. Morandé 450. Casilla 4679. O-23

INSTITUTO DE CONTABILIDAD, Santo Domingo 831, Teléfono 4136.— Enseñanza rápida, económica: Contabilidad, Taquigrafía, idiomas. — Preparación exámenes. Cursos especiales señoritas. Escritura máquina, diez pesos. Diplomas válidos. Empiezan cursos nocturnos. Contabilidad. Taquigrafía. 23-O

"MECANICA Dental". Masaje Físico. Belleza. Científica. Cirujano. Pedicuro. Ortopedia. Coiffeur (arte peluquería). Comercio: Telegrafía. Contabilidad general. Taquigrafía. Dactilografía, etc. También por correspondencia. Diplomas válidos. Pida prospectos. Director: Prof. Díaz Gascogne (autorizado por Supremo Gobierno). Instituto Profesional. "Presidente Alessandri". Bandera 137.

TAQUIGRAFA, DACTILOGRAFA, conocimientos inglés ofrécese. Rp. Casilla 67 D. O-21

3 MENSUALES ENSEÑANZA ES.critura máquina. Ricardo Santa Cruz 757. O-21

25.— Instrumentos musicales, afines y accesorios. (Compra-venta y composturas).

VICTROLAS.—DISCOS.
COMPOSTURAS
FACILIDADES PAGO.
SAN PABLO 2202

N|O.

DISCOS "VICTOR" Y TODAS MARCAS desde cuatro pesos. San Pablo esquina Maturana. 25-O

DIAFRAGMAS ORTOFONICAS PAra toda victrola por llegar, compro vendo discos victrolas, agujas repuestos, composturesas. Bandera 820. 24-O

AUTOPIANO NUEVO, FLAMANTE, acreditada marca regálase, tercera parte valor. Catedral 2859. O—22

¡APROVECHE! DISCOS IMPORTA.dos victrola desde 3 pesos. Bandera 191. O—23

PIANO ALEMAN VENDO MUY barato. Dávila 710. O 21

PIANO VENDO CON FACILIDA.des de pago. Calle San Luis de Francia 1290. O-22

VENDO PIANO OCASION. SAN IG.nacio 421. 23—O.

ACORDEONES MARIPOSA, MUSI.cas Guardia Nacional, guitarras, panderetas, castañuelas, violines, mandolinas, pitos, tambores, guaripolas scouts, cuerdas, cañas, artículos jazz, respuestos todos instrumentos musicales. San Pablo 1515. 23—O

RICO PIANO ALEMAN FLAMANte baratísimo. Dardignac 215.

REALIZO RIQUISIMO PIANO 1,900. Santo Domingo 2008.

RIQUISIMA VICTROLA CON DIS.cos, vendo muy barato. Molina 546. 23-O

PIANO FLAMANTE, VENDESE, arriéndase; realizo mobiliario casa. Huérfanos 2494. O—22

VIOLIN ALEMAN, BUENOS SONI.dos, vendo barato. Santa Rosa 927. O—23

VENDO POR VIAJE A EUROPA piano francés, dormitorio importado, dormitorio gris, comedor nogal, salón estilo inglés, lámpara de pies, cuarto de baño completo, colchones, frazadas de lana, sobrecama de plumas, espejos, sillones, máquina Singer, cocina y otros artículos de menaje. Duchesne. 250 Estado 2.o piso.

PIANOS ALEMANES EN 20 MESES plazo, ofrece César Rau. Ahumada 31.

OCASION VENDO VICTROLA DE mueble. Conferencia 495. O-22

26.—Libros y estampillas. (Compra y venta)

VENDO DE OCASION HISTORIA Física y Política de Chile, Claudio Gay. Tratar, Agustinas 2390.

LIBROS COMPRO, SAN DIEGO 105. 31—O.

27.—Medicina y farmacia

CANOSOS: NO BOTEIS PLATA comprando tinturas desconocidas. Comprad la tintura Vegetal Herg que podéis probar aquí mismo. Andamos 275. 23-O

FAJAS, SOSTENES
VENDAS, MEDIAS DE GOMA A MEDIDA
FABRICA
SANTO DOMINGO 2048

4-N.

¡ENFERMOS! CONSULTA, $ 3. CONsultorio médico, adultos, niños. Eyzaguirre 1146, de 4-5. O—24

REMEDIO EFICAZ PARA EVITAR la caída del cabello. Consultas de 2 a 6 en Sama 1749. A base de alcohol y toronjil cuyano. 22—O.

SIFILIS, GONORREA. CONSULTAS gratuitas 1-6. Nocturna 8.30-10.— Doctor Cifuentes. Sto. Domingo 1953 25—O

BACIO (COTO) QUITASE SIN TOma ni operación, garantizando no vuelve más. Elena Tebet. Echaurren 71.

28.—Materiales de construcción. (Compra y venta)

MOSAICO, LINDOS LIBUJOS, TUbos cemento, todos diámetros, tapas cámares, desgrasadores granito, soleras, cemento Alsen y Melón. Lira 715. O-22

CARRETILLAS toda de acero o de fierro y madera con rueda de 10 rayos para trabajo recio y todos los

PLOMO, 1.20; TIPO, 1.20; FIERRO acanalado, galpones, mejoras, para demoler, compro. Irarrázaval 075. 23-O

FIERRO GALVANIZADO, Y NE.gro, para techo, véndese ocasión. Chacabuco 559. 21-O

TIERRA DE ADOBE DOY PARA revoque. Ejército 102. O—21

COMPRO MALLA ALAMBRE. SAN.to Domingo 3604. O—21

VENDO LADRILLO FISCAL, 120 pesos mil. Hipódromo Chile, cancha. O-22

PROPIETARIOS: CONSTRUCCIO.nes y reparaciones de edificios en general. Edificio casitas tres piezas, cocina, $ 3.500; trabajo bien ejecutado, buenos materiales. Dirección: Constructor, Casilla 6114. O 21

VIGAS T, U, COLUMNAS, CONSO.las, rieles, vende Sotomayor 41. 21—O.

SAMA 1250, VENDO 400 VIGAS RO.ble, pino, 2x6x6 metros, 80 pie derecho 4x6x4 1\|2 varas, 60 puertas y todo material construcción, precios gran ocasión. 21-O

ROBLE PRECIO MAS BAJO QUE barracas. Desvío Arrate y Bravo 637. 23-O

VENDO ZINC. MADERA. SAN PE.dro 1783.

SE VENDE RIPIO Y PIEDRAS chicas. Fontecilla 146. 22—O.

MAMPARA 20 A 30 METROS, COM.pro de ocasión. San Pablo 2038.

MAMPARAS USADAS, BARATISI.mas, vendo Diez de Julio 537. 21-O

120 PLANCHAS ZINC GALVANIZA.do para techo, nuevo, regalo, a $ 59 quintal. Aprovechen. Delicias 2439. 21—O.

ESCALERA OCASION COMPRASE tres metros. Grajales 2791.

29.— Máquinas, motores, afines y accesorios. (Compra-venta y composturas)

PRENSAS PARA HACER TEJAS compro. También máquina cortadora de galletas para tejas. Casilla 1545. O—30

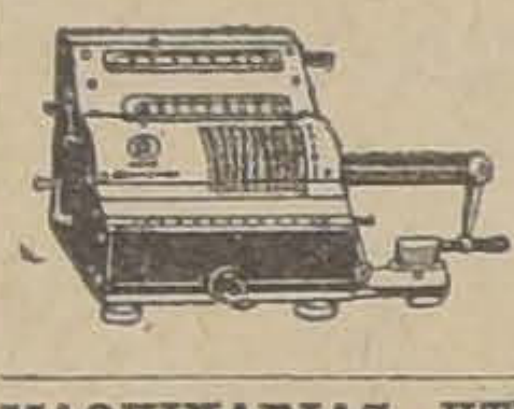

BRUNSVIGA culadora. Pida-La mejor calla a **Folsch y Cía. AGUSTINAS 1074.** 31-Oct.

MAQUINARIAS, UTILES Y ENSE.res vendo ocasión. Unión Americana 77. 25—O

BIGORNIAS DE acero Fabricación Sueca, de 50 hasta 180 kgs. **FUNDICION LIBERTAD.** LIBERTAD 58.

ANAFES Y "COcinas", Primus y "Svea", sopletes y cautines a parafina y bencina. Repuestos en general. Taller especial de composturas. **Augusto R. Graf, SAN DIEGO 87.** 21-Oct.

PRENSAS DE TORNILLO, HI.dráulico, y movidas a fuerza motriz para hacer baldosas o para cualquiera industria, compro. — Casilla 1545. 22-O

SE VENDE UNA MAQUINA HELA.dera, grande, Echazarreta 698. 21O

PRENSAS PEDAL, PRENSA ME.dio Mercurio, guillotinas, estereotipía, cajas tipos, vendo. San Pablo 1157. 21-O

SEÑORES INDUSTRIALES, SI quieren arreglar y armar en debida forma su maquinaria diríjanse al técnico José Gastl, en su taller, Catedral 1551. Larga práctica en chicas y grandes instalaciones. 21-O

OCASION VENDO BUENA MAQUI.na heladera grande o la cambio por una chica. Placer 705. 21—O.

VENDO CAJA REGISTRADORA National", modelo 1156 E., perfecto estado, muy poco uso. Fuerte rebaja de precio, factura. San Ignacio 942. 21-O

VENDESE MAQUINARIAS CAJAS cartón, completas, para instalarlas. Santa Isabel 355. O 21

550 MAQUINA UNDERWOOD FLA.mante vendo. Recoleta 446. O 21

VENDO UNA CENTRIFUGA DE ocasión, muy buena y barata. Lira N.o 889. O 21

VENDO MAQUINA IZQUIERDA. San Diego 835. O-21

ADOBES, ADOBILLOS SE VEN.den. San Isidro 540. O-21

VENDO MAQUINA COSER SINGER especial para marroquineros, último modelo muy baratas. Galvarino 678. 22—O.

TRACTOR FORDSON USADO CON regulador "Taco" y bomba de agua $ 3,500 vendo.—Nicolás Orrego R., Huérfanos 819. 23—O.

DOS MAQUINAS TEJER WALCO.ne, 70 agujas, arriéndanse. Arturo Prat 1464. 22—O.

OCASION VENDO MAQUINA SIN.ger 5 cajones, baño zinc cocina económica. Todo perfecto estado. Av. Matta, Pasaje Argentino 1122. 22-O

PRENSAS HIDRAULICAS PARA baldosas, centrífugas para almidón, azúcar, vendo barato. Fundición Bulnes 216. 23-O.

MAQUINA SINGER BOBINA SIETE cajones nueva, $ 800. Independencia 361.

MOTOR GENERADOR DE corriente continua y uso médico, compro barato. Casilla 5035. 22—O.

MACHIHEMBRADORA Y SIERRA huincha, véndese. Sotomayor 37.

COMPRO MAQUINA CALAR MADE.ra. Detalles y precios a Casilla 4950. 23-O

VENDO MAQUINA SINGER, DE bobina, con 7 gavetas y varios muebles. Eyzaguirre 1023.

OCASION: VIAJE URGENTE, vendo máquina coser mueble, nueva. Chiloé 1739! Casita 19. O-20

SIERRA HUINCHA DE FIERRO, vendo ocasión. Delicias 2439. 21—O.

30.—Menajes (Compra y venta).

MUEBLES: OFRECEMOS CUALquier estilo, precios muy ventajosos; entrega inmediata, grandes facilidades de pago. Consulte nuestras condiciones. Fábrica Sociedad Nacional de Muebles y Maderas, Copiapó 1060. Entre Prat y San Diego. 18-N.

VENDO DOS ESPEJOS LUNA francesa 120 por 240. Independencia 724. 21-O

NO COMPRE MUEBLES SIN COM.parar precios, estilos y calidad, de la enorme existencia que ofrece la gran Fábrica y Mueblería "Washington". Maestranza 444. Grandes facilidades de pago, con entrega inmediata. 18-N

POR VIAJE REALIZO PAR CA.tres bronce plaza y media, gruesos, modernos, otros catres fierro, colchones lana, juego mimbre, loza y sillas. Delicias 2766. O-22

AUSENTARME, VENDO MUEBLES salón, escritorio americano, comedor, cortinas, baño enlozado. Santa Rosa 927. O—21

MUEBLES COLONIALES CASA ES.pecialista La London. Prat 353. 23-O

PRECIOS DE LIQUIDACION: MUE.bles, útiles de escritorio, mamparas divisiones de oficina, etc., véndese. Huérfanos 1059. 2.o Piso. Oficina 23. O—22

GRAN OCASION REALIZO JUEGO muebles dormitorios, 7 piezas y catres gemelos de bronce. Independencia 1141. 21-O

COMPONGO, BARNIZO, MUEBLES, San Isidro 657. Casa 2. 4-O

VENDO 6 MESAS IGUALES, CASI nuevas, $ 100. Madrid 1280. 21—D.

POR VIAJE VENDO LOS MUE.bles: hay medio amoblado salón, ropero, peinador, aparador, sillas comedor, mesa correderas, cocina y varios. Sotomayor 833. 21-O

SE VENDEN DOS BILLARES. SAN Pablo 1636. O-22

DORMITORIOS REINA ANA, CO.loniales, comedores, lámparas, etc. Sección tapicería. Ultimos modelos Reina Ana, Coloniales. Fábrica Domingo Sánchez e hijo. San Diego 957. O-21

AMOBLADOS, DORMITORIOS, CO.medor, salón, escritorio, catres, cocinas, silla para dentista vendo de ocasión. Delicias 3530. 21—O.

VENDO ESPEJOS GRANDES, BI.llar, mostrador y estantería para cantina. Maturana 814. 22-O

POR AUSENTARME DE SANTIA.go realizo muebles de sala, comedor, dormitorios, escritorio y otros útiles de casa. Cerro 34. 20—O.

ALFOMBRAS, CORTINAS, TAPI.ces limpio, lavo. Arreglo tapicería, aseo de casas encerado de pisos. Dieciocho 85.

¡OCASION! SALON AZULINO, 9 piezas flamante, 400; alfombra centro, espejos, cortinajes, amoblado Chesterfield cuero, linda comedor moderno, servicio té plaqué cristales, dormitorio dos cuerpos, catres bronce. Todo mitad precio. San Ignacio 169.

SE VENDE PALMAS, ALGUNOS muebles, estantes para libros. Bilbao 340. Providencia. 23-O

COMPRA - VENTA

muebles. Anticipo dinero.

NORBERTO CORREA M.

Martillero Hacienda.

VENDO BARATISIMO ROPEROS, lunas biseladas, peinadores, cómodas, veladores, catres fierro, catres bronce, coche cuna, cortinas, medio amoblado salón, espejo grande pared, sofás, sillones, escritorios ministro, estantet libros, sillones giratorios archivadores, aparadores, trinches, mesas correderas, sillas comedor, cocinas económicas. Muchos muebles, precios ocasión. San Francisco 106.

MUEBLES, DORMITORIOS, COME.dores, salón, escritorios, variedad estilos y especialidad en coloniales. — Precios bajísimos. Grandes facilidades de pago con entrega inmediata. Especialidad sillas desde 100 pesos docena, venga consultar, Fábrica Nacional de Muebles, Serrano 398. Esquina Cóndor. N- O.

AMOBLADO ESCRITORIO SEÑORA, estilo colonial, vendo barato. Padre Mariano 214. Providencia. 23-O

COMPRO BAUL ROPERO. OFER.tas MAP, casilla 2999. 22—O.

AMOBLADO DORMITORIO, VEN.dese, $ 950, Nataniel 580. O—23

DE OCASION SE VENDE UN PAR de marquesas nuevas con sommier, un catre niño con buen sommier y camas. Loreto 206.

¡OJO! AMOBLADOS, HALL Y CO.medor, nuevos, vendo ambos $ 3.000 solamente. Tratar: Huérfanos 1743, de 2 a 5 P. M.

MUEBLES DE DORMITORIO, CA.tres de bronce, muebles de salón, se vende de ocasión, Tocornal 652. 22—O.

AMOBLADO SEDA, 200; ANTESA.la, 140; alfombrado, 60; ropero con espejo, 120; guardarropas avellano, 150; toilette mármol espejo, 90; cómodas, catres, sofá seda, 50; dos sillones iguales, 30; cocina gas, 60. San to Domingo 2008.

BUTACAS PARA TEATRO Y SOCIEdades, coloco en cualquier punto del país. Facilidades de pago. Maestranza 663.

SAZIE 2450: SIGUE LA REALIZA.sión de juegos dormitorios comedores salas escritorios y gran cantidad de muebles sueltos.

MUEBLES, PLANTAS, VENDO Oca.sión, Diez de Julio 537. 21-O

MUEBLES ASIENTO MEDALLON vendo. Lira 885.

VENDO 2 LINDOS CATRES BRON.ce importados, guardarropa 2 cuerpos, al laqué, muy cómodo, varios útiles de casa y cocina. Lord Cochrane 114.

VENDO URGENTE: APARADORES, mesa corredera, amoblado sala, ropero, cómoda, catres, peinadores, escritorio cortina, amoblado cuero, estante, alfombras. Eleuterio Ramírez 837.

31. — Notificaciones comerciales.

HABIENDO COMPRADO EL NEGO.cio de restaurant, Chacabuco N.o 80, no respondo por deuda pasado tres días. Andrés Saavedra. O-21

QUEDA NULO EL PODER QUE DI a Diego Barahona para cobrar mis cuentas.—Aníbal Rosales.—20 de Octubre de 1926. 22—O.

33.— Oficinas, locales y garages. (Ofrecidos y buscados)

ALMACEN, DELICIAS 337, arriéndase. Tratar 335. O—23

DOS ALMACENES NUEVOS DE lujo, San Martín esquina Mapocho. Situación de gran porvenir. Se terminaron el 30 de Octubre. Tratar: allí mismo. 23-O

ARRIENDO LINDO LOCAL CON vidrieras, mostrador, estantería, todo nuevo, sin uso. Catedral 1551. 21-O

ARRIENDO ALMACEN ESPACIOso, todo servicio, piezas. San Diego 219. 24—O

PARA FABRICAS, INDUSTRIAS, etc., arriendo barato local con habitaciones. Calle San Isidro N.o 1530. Tratar: 21 de Mayo 556. O 21

ARRIENDASE BARATO ESPACIOso almacén, recién terminado, esquina de un gran pasaje, tiene cortinas fierro, estantería, casa habitación, tratar: Diez de Julio 1050. Casa 14. 24-O

ARRIENDO GALPON 20 METROS fondo para autos o mercaderías.— Jotabeche 159. 21—D.

CASA CINCO PIEZAS CON LOCAL apropiado para negocio arriendo. Andes 2869. 21-O

OFICINITA INDEPENDIENTE, arriéndase. Ahumada 17. O-21

ARRIENDO LOCAL, VENDO INS.talación, realizo existencia calzado menos del costo. Franklin 1079. O-21

140 PESOS ARRIENDASE ESQUI.na con instalación para almacén. Bezanilla 1331, esquina Maruri. O 31

LOCALES CENTRALES ARRIEN.danse, Agustinas, 200; Rosas, 300; Delicias, 600; Agustinas, 650, Bandera 195. O-21

LOCALES COMERCIALES MAGNI.ficos con casa habitación, arriéndase en Cumming entre Martínez de Rozas y Andes. 21—O.

FABRICA JABON TOMO EN arriendo. Dirigirse. Industrial, Casilla 813. 22—O

ESPLENDIDO LOCAL EN ALTOS, 600 m2, techado, fuerza eléctrica, apropiado cualquier industria ofrezco. Bascuñán 1491. 23—O.

ARRIENDO BUENA CASA ESQUI.na con almacén $ 250. Cuevas 1460.

ARRIENDO LOCAL COMERCIAL en San Pablo esquina Barroso, con casa habitación. Norberto Correa M., Alameda 1230. O—25

ARRIENDO LOCAL RECIEN CONS.truído, San Alfonso N.o 14, casi esquina Alameda.

ALMACEN, ARRIENDASE. MARTI.nez Rozas 2196.

ALMACEN ACREDITADISIMO arriéndase muy barato, único cuatro esquinas, arriendo casi gratis, gran patio, galpón, buena venta. Lira 1602.

NECESITO LOCAL PARA CIGARREría, con dos o tres piezas habitación. L. T. Casilla 3458. O—24

$ 350, ARRIENDO LOCAL CON GALpones, apropiado para industria o bodega. Serrano 352-58. 22—O.

BOXES MUY BARATOS, 12 FEBREro 33. 24—O.

ARRIENDO LOCAL ESPECIAL PAra taller de muebles, tratar: San Camilo 724. 22-O

34.— Operarios para fábricas, talleres, etc. (Pedidos y ofrecidos)

Tipógrafos

REMENDISTA COMPETENTE, aprendices encuadernación, necesito. Maestranza 6. 21-O

PRENSISTA MUY COMPETENTE necesita la Imprenta "La República". Bandera 149.

CAJISTA DE REMIENDO, NECE.sito. Madrid 1319. O—22

Carpinteros y mueblistas

MUEBLISTA MUY COMPETENTES necesito Gálvez 102. 21O

TRABAJOS DE CARPINTERIA, puertas, ventanas, galería, hace Fábrica Progreso. Sotomayor 37.

MAESTRO CARPINTERO COMPE.tente, necesítase. Grajales 2791.

Sastres, costureras y modistas

PANTALONERAS DE HOMBRE, SE necesitan. Gath y Chaves. Talleres, 5.o piso. O—21

MAISON LISETTE NECESITA competentes costureras. Pago bien. Agustinas 1521. O—21

COSTURERA COMPETENTE NECE.sito. Lord Cochrane 47. 21-O

NECESITO COMPOSTURERO O compostura obra grande sastrería. Merced 773. 21—O.

NECESITO BUENAS AYUDANTAS modas. Tarapacá 866.

COSTURERAS SE NECESITAN EN la Casa Argentina. Delicias 865. altos.

SE NECESITAN OPERARIOS SAS.tres, de primera clase. Presentar muestras. Moneda esquina Ahumada. 23—O

PANTALONERAS MILITAR NECE.sito. Merced 372. 22—O.

NECESITO BUEN COMPOSTURERO zapatero. Castro 74.

BUEN COMPOSTURERO NECESI.ta Sastrería Pinaud. Estado 348. 22—O.

APRENDIZA ADELANTADA MO.das necesito tres. Avenida Chile 657

NECESITO AYUDANTA SASTRE. San Francisco 1641.

NECESITO AYUDANTA PANTALO.nera. Santa Rosa 667.

COSTURERAS COMPETENTES, MOdas Mme. Neff. Maipú 327. O—24

NECESITO COSTURERA SASTRE sepa embolsillar y ojalar. Lastra 1081.

AYUDANTAS EN MODAS, TRAJES sastres, muy competentes, necesítanse. San Francisco 322. 21O

NECESITO COSTURERA SASTRE.— Maruri 1134. 22-O

COSTURERA PARA LA MODA NE.cesito. Esperanza 42 C.

Zapateros

SE NECESITA UN CORTADOR DE calzado que entienda en medidas. — Av. Matta 549. 21-O

SACADOR DE PUNTERAS COMPE.tente se necesita. Prat 1050. 22-O

PARA ESCARPIN SE NECESITAN los siguientes operarios: un forrador, de tacos, un rematador y un asentador. 22-O

CORTADOR DE CALZADO, COM.petente en medidas, necesito. Moneda 877. O-21

FABRICA DE CALZADO: APARA.doras, cortadores cuero y forros se necesitan. Lira 965. O 24

ZAPATERO, COMPOSTURERO NE.cesito. Brasil 582.

CORTADOR DE CUERO SE NECE.sita en Coquimbo 743. 23—O.

CORTADORES NECESITAMOS, FA.brica de Calzado. Independencia 333. 23-O

COSEDOR BLACK SE NECESITA para provincia. Tratar Santo Domingo 733, de 12 a 2 y de 8-9 1\|2 P. M. 22-O

SE NECESITA UN CORTADOR DE cueros. Artesanos 693. 22—O.

SE NECESITA SACADOR DE PUN.teras, que sepa correr fierros. Cuevas 1383. 23—O.

PLANTILLERO SEPA CORTAR cuero necesito. Bascuñán 383. 22—O.

NECESITAMOS CORTADORES DE cuero competentes. Fábrica de Calzado, San Alfonso 466. 22—O.

APARADORAS COMPETENTES ne.cesitamos. Fábrica Calzado, San Miguel 466. 22—O.

NECESITO OPERARIO BLACK Y buena enlujadora, de calzado. San Diego 377. O-20

ZAPATEROS BLACK NECESITO. — San Francisco 1265.

Oficios varios

NECESITO MAQUINISTAS SOM.brereros. San Diego 639. 21-O

NECESITO MAESTRO ESCOBERO. Maestranza 993. O-21

SE NECESITA UN BUEN OPERA.rio hojalatero; inútil presentarse sin ser competente. Avenida Irarrázaval 132. O—25

TORNEROS, MECANICOS, FUNDI.dores, caldereros y oficiales necesita la Fundición Torretti. San Ignacio 500. O—21

OFRECESE MECANICO PARA fun.do, competente en máquina agrícola, tractores Fordson y Ford. Maipú 45. 21—D.

NECESITO MAESTRO VULCANI.zador muy competente. Delicias 3167. O-22

GOTICO COMPETENTE SE NECE.sita en Arturo Prat 1128. O-21

NECESITANSE MUY BUENOS PU.lidores en bronce. San Antonio 36. O 21

NECESITASE BUEN OFICIAL ce.rrajero, cocinero. Fontecilla 146. 22—O.

TORNERO EN MADERA Y ENJUN.cadores necesítase. San Antonio 866.

NIÑAS QUE CONOZCAN EL TRA.bajo, necesita Fábrica Licores. Coquimbo 729.

OFICIAL ELECTRICISTA NECESI.to Castro 335.

FABRICA DE JABON DE LUIS ITUrrieta, necesita vendedores. Población Monterrey. Avenida Monterrey 180.

RELOJERO COMPETENTE. UNION Americana 176

OFICIALES DE BANCO, CARRO.cería "El Nalón". Lingue 839.

LATERO BUEN COMPOSTURE.ro se necesita Carmen 221. O-23

GOTICOS, OFICIALES MUY ADE.lantados, necesito. Sazié 2450.

TEJEDORAS, ENGRAMPADORAS necesita, Fábrica Escobillas. Bilbao 31.

NECESITO MARROQUINEROS. De.licias, Portal Edwards 2762. O-22

NECESITO MARROQUINEROS. De.licias 1767. O-22

35.— Oficios y servicios diversos. (Pedidos y ofrecidos)

Chauffeurs

CHOFER

Si usted quiere una buena compostura en su motor, diríjase a la estación de servicio FORD.

P. MEDINA, SAN DIEGO 1270 21-Oct.

CHAUFFEUR CON RECOMENDA.ciones, necesito. Agustinas 1082-A.

OFRECESE CHAUFFEUR PARA camión de carga o Ford de arriendo con entregas anticipadas. Diríjirse a A. G. G. Fresia 3047.

Peluqueros

PELUQUERO PERMANENTE. — Subercaseaux 198. 21—O.

NECESITO PELUQUERO COMPE.tente para cortar y ondular melena. Maipú 636. 21-O

PELUQUEROS NECESITO, BUEN trabajo. Avenida Larraín número 5611, Los Guindos. O-21

NECESITO PELUQUERO SE HAGA cargo peluquería. San Diego 2360. O 22

OFRECESE PEINADOR CORTADOR competente. San Diego 944. O—21

NECESITO PELUQUERO O PELU.quera. Prat 1104. O-21

NECESITO PELUQUERO HONRA.do y competente, con herramienta. San Pablo 3824.

PELUQUERO JOVEN, COMPETEN.te, necesita Peluquería Mayer.

NECESITO PELUQUERO FIRME. San Pablo 1683.

PELUQUERO COMPETENTE DE firme necesito, o arriendo peluquería Carmen 1372. O-20

NECESITO PELUQUERO ENTRE.garle peluquería, Matta 1392. O-20

PELUQUERO NECESITO. INDE.pendencia 1064.

PELUQUERO NECESITO. MEIGGS 42.

Cocineras

COCINERA DE RESPETO NECESI.to se paga buen sueldo. Dieciocho 748. Tratar: 2 a 5. 10-D

COCINERAS, TODO SERVICIO NE.cesitamos Esmeralda 650, corremos gastos carro. 21-O

EMPLEADA ENTIENDA COCINA, preciso. Rosas 1869. 21-O

NECESITO COCINERA. MAES.tranza 993. O-21

COCINERA JOVEN, RECOMENDA.da, necesito. Blanco Encalada 2467. O—21

COCINERA, CON RECOMENDACIO.nes, se necesita en Avenida Irarrázaval 1235. 23-O

COCINERA COMPETENTE Y VA.rias niñas para las mesas necesítanse. Pensión "Chiloé". Calle Chiloé 2063. O—21

COCINERA NECESITO. AVENIDA Matta 553. O-21

COCINERA NECESITO. GARCIA Reyes 76. O—21

NECESITASE COCINERA CON muy buenas recomendaciones. Tratar, de 8 a 9 en Compañía 1360. 21—D.

COCINERA CON RECOMENDACIO.nes necesito. Dieciocho 775. 24—O.

COCINERA Y SIRVIENTA MANO necesitan, Agustinas 2720. 21-O

COCINERA NECESITO, COM.pañía 2397. 21-O.

COCINERA RECOMENDADA, VERAneo Cartagena. San Martín 148. O 21

COCINERA NECESITO Y OTRA PAra niños, buen sueldo. Esperanza 8. O—22

BUENA COCINERA Y NIÑA MA.no necesito. Chacabuco 847. 21—O.

COCINERA NECESITO. NATANIEL 180. 22-O

NECESITO COCINERA PARA EL campo, buen sueldo. Esmeralda 650.

SE OFRECE MAESTRA DE CO.cina para restaurant o para los baños. San Pablo 1566, pieza 24. 22-O

COCINERA NECESITO. VERGARA 520. 23-O

COCINERA NECESITO. MATUCA.na 215.

COCINERA AUNQUE TENGA GUA.gua tomo. Nueva Valdés 1074.

COCINERAS, COMEDOR, PIEZAS, niñeras, niños, necesita San Diego 206.

COCINERA. NECESITO. CUETO 650 O—23

COCINERA, NIÑERA, NECESITO para chacra cerca Santiago. San Pablo 1685. Casa 1.

COCINERAS, NIÑAS DE MANO, NEcesito. San Pablo 1685. Casa 1.

NECESITO COCINERA BUENA, REcomendada. Sueldo $ 60. Vergara 761. O—22

COCINERA Y NIÑA MANO, BUEN sueldo. Riquelme 42. Altos. O—22

NECESITO COCINERA CON RECO.mendaciones. Cueto 767. 22—O.

NIÑA ENTIENDA LA COCINA CON recomendaciones, necesito. Ahumada 175. 23—O.

COCINERA SIN NIÑO Y CON RE.comendación, necesito. Rancagua 0226 22—O

NECESITO COCINERA Y NIÑA PAra las piezas. Inútil presentarse sin buenas recomendaciones. Tratar de 10 a 12 A. M. Monjitas 341. 23—O.

OFRECESE BUENA COCINERA A la italiana, con una niñita de diez años, también puede ir fuera Santiago, con muy buenas recomendaciones. Tratar: Escanilla 1488

SE NECESITA UNA BUENA COCI.nera. Serrano 79. O—23

BRASIL 22: NECESITO COCINE.ras, ayudantas, chiquillas; madres, hijas. Santiago, balnearios.

COCINERA NECESITO SIN NIÑO. Bascuñán 383. 22—O.

COCINERAS PARA CAMPO, NE.cesito Bandera 339.

AYUDANTA COCINA PARA CUA.tro personas, sueldo $ 40. Santo Domingo 2008.

NECESITO SEÑORA SOLA PARA la cocina. Fermín Vivaceta 644. 23

COCINERA CON INFORMES NE.cesito, buen sueldo. Delicias 2721.

OFRECENSE DOS COCINERAS, co.medores. Libertad 643.

Lavanderas

LAVANDERA Y COCINERA RECO.mendadas necesito. Quinta Normal, interior, casa al lado baños. 21-O

LAVANDERA RECOMENDADA ne.cesito. Merced 516. Casa C. O—21

LAVANDERA CON BUENAS RECOmendaciones para lavar en casa. Dirigirse: Exposición 10. O—21

APLANCHADORAS SE NECESI.tan. San Antonio 388. O-21

NECESITO LAVANDERA PARA trabajar por días en la casa. Matucana 635. 22—O.

NECESITANSE PLANCHADORAS doblez. San Diego 234.

Mozos

MOZO PARA COMEDOR Y ASEO necesito. Sueldo: $ 100. Buenos informes. Delicias 2081, esquina Brasil. 22-O

MOZO SE NECESITA PARA SAS.trería. Estado 120. O 22

NECESITO MOZOS COMPETENTES para casa de cena y maestras de cocina. Eyzaguirre 1147, entre San Diego y Gálvez. O—21

MOZO COMPETENTE, BUENAS REcomendaciones, necesito. Alameda 2590. O—21

MOZO SE NECESITA. DELICIAS 3127. 23—O.

NECESITO MOZO Y UN COPERO. San Alfonso 7.

Niños

NECESITO MUCHACHO PARA LOS mandados, San Diego 780. 21-O

MUCHACHO PARA REPARTO Y mandados, con padres que respondan por él, necesítase. San Diego 1676. 21-O

NECESITO VARIOS NIÑOS. AVEnida Italia N.o 1842, Providencia. O 22

NECESITO VENDEDORES DE ES.cobas, almacenes. Maestranza 993. O-21

NECESITO PERSONAS SEPAN TRAbajar sacos de papel. Niñas aprendices. Nataniel 166. O—21

NIÑO PARA MOZO RECOMENDA.do necesito. San Francisco 633. 22—O.

NIÑO PARA MANDADO NECESI.to. Matucana 215.

UN NIÑO NECESITO. NUEVA York 67.

NIÑOS 16 AÑOS RECOMENDADOS para mozos necesitamos. Agustinas 815.

NECESITO NIÑO PARA MAdos de frutería. A. Barroso 3

SE NECESITA UN MUCHACHO ra el servicio de El Casino curio.

NIÑO PARA MANDADOS to. Brasil 31.

NECESITO NIÑO 14 AÑOS comedor. Matta 1132.

NIÑO RECOMENDADO DE necesito, ayudar venta Av. Matta 616.

NIÑO NECESITASE, adentro. Recoleta 424.

NECESITO UN MUCHACHO fanos 1062.

MUCHACHO SEPA LECHAR cesita. Maestranza 480.

Oficios y servicios Varios

2 EMPLEADAS TODO SERcasa chica, necesítanse. mingo 1873.

NECESITASE NIÑERA za 567.

EMPLEDA MOSTRADOR ría necesito. Serrano 601.

SE NECESITA TRABAJADORAS que sepan trabajar helados. Santa Filomena

NECESITASE NIÑA CON mendación, Arturo Prat

JOVENES PRACTICOS EN y encerar necesita. Teatro 441.

ENFERMERA TITULADA tase para compañía jera en el Norte. Dirigirse 49—D, acompañando copias cados.

EMPLEADA PARA EL SERV una señora sola necesito. 812, lado Santa Filomena.

NECESITO NIÑERA FORMAL bertad 450, casa D

NECESITO EMPLEADA PARA comedor. Bandera 758, casa

OFREZCOME JOVEN COMPte aseo de automóvil. Dirigirse carta. Fermín Vivaceta 10

MESONERO CON BASTANTE tica y buenas recomendaciones ofrece para bar u hoteles a R. O. Casilla 81 D

EMPLEADA SERVICIO, DOS sonas necesito Echaurren

NECESIO NIÑA O VIUDA independiente, presencia pensión Colón 1223.

EMPLEADA PARA CUIDAR tas, necesito. Santo Domingo de 2 a 4.

BUENA EMPLEADA PARA dar guagua necesito, con dactones, pago buen sueldo nas 1381.

NECESITO REPARTIDOR con reparto y recomendación tor Ovalle 301.

NECESITO NIÑA COMEDOR za. Moneda 1511.

NIÑA FORMAL, NECESITO ayudar quehaceres pensión Alfonso 26.

AMA BIEN RECOMENDADA ofrece. Dirigirse a Washington 1316.

LUSTRADOR, NECESITO. 106.

EMPLEADA TRES PERSONAS sito Sierrabella 1236.

NECESITO PICADOR LEÑA dunate 1252 Bodega Coltauco

NIÑERA REGULAR EDAD sueldo, necesito. Estado 111.

EMPLEADA PARA LAS PIEZAS necesita con recomendaciones do $ 50 en Ejército 290.

NIÑA DE BUENAS REFERENCIAS para cajera, necesita Peluquería yer. Agustinas 969.

NECESITO JOVEN 16 a 18 sepa pintura lisa y masilla en letras. Recoleta 1388.

NECESITO NIÑA DE LA una que sepa algo de cocina ñía 3030.

EMPLEADA DE MANO, RECOMENdada, necesito para pensión lar, $ 50 y gratificación. 214.

NECESITO 8 ALBAÑILES ladrillos. San Isidro esquina

EMPLEADA PARA PIEZAS sito Maipú 327.

NECESITASE NIÑA PARA ceres. Pensión extranjera. nio 359.

NECESITO TRABAJADORES campo a trato e inquilinos "Lo Valdivieso". Pedro de 3000, Ñuñoa.

SE NECESITAN DOS ESTUres, en Monjitas 311.

CARRETELERO, NECESITO, do, sin niños, doy pieza

MAYORDOMO RECOMENDADO cesito. Teatro Municipal. 162.

NECESITO NIÑA PARA CUIguagua. Delicias 2735.

NECESITO JOVEN COMPETEcorredor para Hotel. Molina

NECESITO EMPLEADA JOVEN pa cocina. San Diego 1235.

NECESITO BARNIZADOR COtente. Cochrane 608.

NINA DE 12 A 15 AÑOS PARA haceres de casa necesito. 1095.

EMPLEADO COMPETENTE restaurant necesito, urgente tranza 1098.

PINTOR NECESITO, ARGO 316.

NECESITO JOVEN APRENDIZ tar en serrucho, Prat 1474.

NECESITASE EMPLEADA extranjera. Coquimbo 1177.

NECESITO SEÑORITA ACTIVA competente para el mesón. ferencias. Victoria 597.

EMPLEADA AYUDAR QUEHAres casa, necesítase. Recoleta

SE NECESITA UNA PIANISTA dependencia 1130.

MATRIMONIO SOLO, EL COcuidador, ella cocinera, Informe. Esperanza 8.

NECESITO EMPLEADA, CUCAco 39.

EMPLEADA PARA NIÑO, CON comendaciones, necesita extranjero. Delicias 2930

NIÑERA NECESITA FAMILIA tranjera. Gálvez 57.

ENFERMEDADES DE OJOS

CLINICA PRIVADA
Dr. AMENABAR O.
EMPLEADOS Y OBREROS
8.30-9.30
MERCED 494

NECESITO NIÑERA RECOMENDAda. Ejército 334. 21-O

MATRIMONIO SIN HIJOS NECEsito. Panadería Santa María, La Cisterna.

PARCHADORAS DE SACOS NECEsito. San Francisco 697. 22—O.

EMPLEADA PARA LAS PIEZAS Y otra para el comedor necesítanse en Los Leones. Avenida San Luis N.o 172. 23—O.

ALBAÑILES COMPETENTES NEcesita Imprenta "La Ilustración".— Santo Domingo 863.

EMPLEADA DE MANO CON RECOmendación necesito. Esperanza 581. 22—O.

MAYORDOMO PARA EL COMEDOR del Savoy Hotel se necesita, uno que sepa inglés y con buenas referencias. 23-O

SE NECESITA SEÑORA PARA TOdo el servicio y que sepa costura. Vicuña Mackenna N.o 816. 25-O

EMPLEADAS DE MANO SEPA cocina necesita matrimonio extranjero. Compañía 1871.

EMPLEADA PARA TODO SERVICIO y que sepa algo de cocina necesito.— Padre Mariano 214. Providencia. 23-O

NIÑA DECENTE QUIERA VIVIR en familia, ofrecemos casa, comida, sueldo cambio ayuden quehaceres casa. Bellavista 0287.

SE OFRECE SEÑORA DECENTE, compañera o cuidar niños o casa.— Edvigis M. O., Unión Americana 106. 23—O.

NECESITO NIÑA EN PASTELEría. Matucana 978. 23—O.

EMPLEADA NECESITO. CARRION 1413. 22—O.

NECESITO URGENTE EMPLEADA aria, sepa lavar. Lira 188. 22—O.

NECESITO SEÑORA O JOVEN QUE sepan tocar piano para fonda. Camilo Henríquez 557. 22—O.

NECESITO UNA EMPLEADA DE mediana edad para todo servicio de dos personas y una niña para ayudar a los quehaceres, y una lavandera dos veces al mes, a domicilio. Tratar, Nueva York 69.

OFRECESE MATRIMONIO PARA campo, llavero; ella buena cocinera con recomendaciones. Moisés J., Covadonga N.o 5.

REPARTIDOR DE LECHE, CON buenos informes, necesito. San Pablo 3635. O—22

36.— Pensión en familia.

FAMILIA HONORABLE OFRECE piezas pensión. Caaedral 2429. O—24

SEÑORITA OCUPADA EN CASA comercial, desea pieza y pensión en familia honorable. Correo Central. —M. A. L.

FAMILIA PARTICULAR OFRECE espléndida comida a domicilio. Santo Domingo 2068. O—23

38.— Préstamos e hipotecas.

ANTICIPO DINERO POR MUEbles, pianos a consignación. Compro menajes completos. Casa Remates.— San Antonio 74. N|O.

OJO! CAPITALISTAS: NECESITO 16,000 para una operación comercial; deja utilidad líquida 30,000, seis meses, capital garantido hipotecariamente, utilidades por mitad. Libertad 10. O 21

NECESITO $ 20,000 PRIMERA HIpoteca. Dirigirse Maza, Correo 8.

$ 1,000 NECESITO, PAGO BUEN interés, y buena garantía. — C. L. O. Casilla 81 D. 23-O

DINERO SOBRE HIPOTECAS. — Ofrecen. Guzmán y Silva. — Huérfanos 1317.

40.— Profesionales

CONDOR 1158, CASA ANTIGUA. Unica especialidad zurcidos invisibles. Jersey, viraduras, hechuras. — Transformaciones. O-22

MATRONA, CLINICA PRIVADA, partos, toda hora, curaciones, inyecciones. Santa Rosa 377. 23—O.

CONCURSO

Se ha abierto concurso para proveer 6 horas de Inglés en la Escuela Normal N.o 1 de esta ciudad y 12 horas de Educación Física en la Escuela Normal de Curicó.

Detalles en "El Diario Oficial"

EL DIRECTOR GENERAL DE EDUCACION PRIMARIA.

27—O

EL ZURCIDOR JAPONES
ESPECIALISTA UNICO. VIRADURAS, COMPOSTURAS, TRANSFORMACIONES.
ATIENDE PROVINCIAS CONTRA REEMBOLSO
SAN DIEGO 228 TEL. 667

NOTA: No confundirlo con similares que se avecinan para equivocar al público. Se evitará molestias.

41.— Prendas de vestir.

PANTALONES 100, DIBUJOS. DEpósito casimires, 12 metro, sección sastrería, abrigos viaje, trajes sobrantes, 65 vestones alpaca. Vicuña Mackenna 1080. 7-Nov.

COMPRO, VENDO TODA CLASE DE ropas, poquísimo uso; precios módicos; únicamente de gente aristocrática. García Reyes 121.

TERNOS CON POCO USO, VESTOnes y pantalones, realiza Ropería Andrés Bello 601, esquina Recoleta. En.-18

VENDO TERNO 65 Y CATRE CUNA 89, Santo Domingo 3316. O—21

GRAN LIQUIDACION: SE REALIzan preciosos paltós y vestidos tejidos en seda, a 250 y 180 pesos. Cienfuegos 163.

42.— Personas buscadas.

DESEO SABER DE OSCAR OSVALdo Mora. Delicias 1831. 21-O

BARRIO RECOLETA

$ 35,000 RIO JANEIRO, bonita casa, recién construída, seis piezas, hall, baño y gran patio.

$ 38,000 PROXIMA A DOMINICA, siete piezas, baño, hall, patio y sitio.

$ 53,000 MONTEVIDEO, doce cuadras Plaza de Armas, bonita casa, recién construída, siete piezas, hall, dos baños, jardín, gran patio y entrada auto.

PUENTE 558

NECESITO SABER DE MARCOS Trujillo, que vivió calle San Alfonso, buena gratificación a quien me de noticias. Dirigirse: Manuel Frías calle Libertad 10. Oct—24

DIONISIO 2.o GUTIERREZ CAMpos, desea verse con Juan Nepomuceno Campos. Su primo. Calle Libertad 1249. 14-N

ELCIRA GUZMAN. NECESITASE. Claras 464.

43.— Profesionales pedidos y ofrecidos

PIANISTA PARA SOCIEDADES O restaurant se ofrece. Copiapó 749. 21O

NECESITO FARMACEUTICO PARA Curicó, pago buen sueldo. Dirigirse: Lira 1689 (Plaza Bogotá). O-22

NECESITO TOPOGRAFO EXPERImentado. S. Antonio 590, de 10 a 11 y de 1 a 2. 21-O

45.— Rodados, accesorios y caballos. (Compra y venta)

500 PESOS VENDO CARRETELA perfecto estado. Independencia 2238. O-21

VENDO COCHE AMERICANO FLAmante con bonita paraja de caballos y buenos arneses. Precio excepcional. Dirigirse: casilla 3763.

VENDO CARRETELA. NATANIEL 885. O—21

MOTO INDIAN SCOUT VENDO DE ocasión. Pío IX N.o 45. 22—O.

COCHE LLANTAS DE GOMA DE 4 asientos, en muy buen estado con o sin arneses, vendo. Pinto 1502. 21O

VENDO CARRETELA, PEREZ Canto 2355. Población Santa Rosa. 21-O

VENDO BARATA VICTORIA, COche campo. Av. España 338. 21-O

VENDO UNA CARRETELA NUEVA con una linda yegua de tiro sólo, Av. San Juan 420. 22-O

VENDO CARRETELA APERADA. Arrate 142. 22—O.

MOTOCICLETA B. S. A. INGLESA, en perfecto estado, garantida a toda prueba, véndese de ocasión. Pedro de Oña 20. O—23

BREACK CUATRO RUEDAS, FLAmante, ferretería, muy resistente, toldo, tapicería nueva, regálase $ 950. San Antonio 316. O—23

VENDO UN CARRETONCITO DE mano para reparto de almacén. Compañía 1301. O—23

YEGUA DE TIRO SOLO Y POTRIllo, vendo. San Pablo 4430. O—23

VENDO DE OCASION: SILLA INglesa de montar para señora, Champion, Wilson y un Radio instalación completa Stranberg. Carlson por la mitad de precio. Dirigirse: Casilla 353.

CARRETON DE GOLPE, VENDO barato Sotomayor 37.

46.—Radiotelefonía.

RECEPTOR DE RADIO CON ALTO parlante, vendo instalado $ 500. San Pablo 2076. 21—O.

47.— Servicios y cosas útiles para familias.

MERINO Y CIA.— Fabricantes de sombreros de señoras. Importadores novedades. Nuestros sombreros se distinguen por su elegancia. Nuestro lema: Vender barato. Hechuras, transformaciones. — "Eliane".— **CATEDRAL 1378**

UN HOMBRE CHIC NEcesita forzosamente trajes modelos y a precios convenientes, y eso solo los encontrará donde Vilugrón. **SAN MIGUEL 62**

SAN ANTONIO 340
SAN ANTONIO 340
SASTRERIA RETAMALES
PREMIADA EXPOSICION 1916

N|O.

CONOZCA USTED LA gran exposición de Corsés-fajas "Salomé" (desde $ 25). Modelos para toda forma de bustos, en la vitrina **SAN ANTONIO 93.** N|O.

TINAS PARA SALON
PATENTADAS (NO SE ABREN)
GARANTIDAS
GARCIA REYES 73

10-N

EL SOMBRERO Rosenblitt es elegante, durable y económico. — Fábrica Nacional de Gorras y Sombreros. Delicias 2636, frente a Libertad. —Nahum Rosenblitt. 25-O.

GRAN TALLER DE MODAS Y sombreros; precios sin competencia. García Reyes 121.

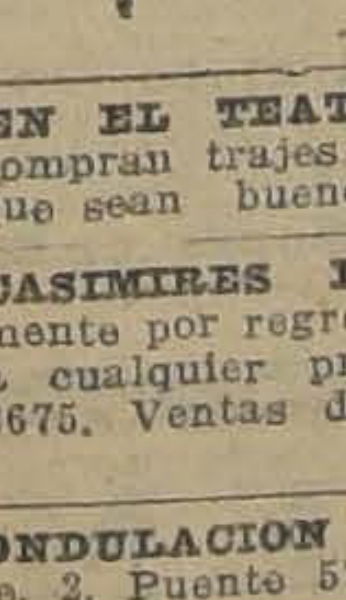

DE REFINADO gusto y a precio ínfimo ofrece hermosos sombreros la Fábrica Cabello Hnos. Delicias 2517, frente Av. España.

EN EL TEATRO SANTIAGO, SE compran trajes de fantasía, siempre que sean buenos y baratos. 22-O

CASIMIRES LIQUIDO FORZOSAmente por regreso urgente a Europa, a cualquier precio. Alameda 2665-2675. Ventas desde un metro. O-21

ONDULACION MARCEL: $ 3, CORte, 2. Puente 576. 22-O

LIQUIDO SALDO CALZADO MEnos del costo, vendo instalación, arriendo local. Franklin 1079. O-21

POR $ 4 LIMPIAMOS PLANCHAmos ternos. Entrega domicilio. Dieciocho 85.

LA PELETERIA EL TIGRE, COMpañía 1043, Realiza todos sus artículos en pieles por fin de estación, gran surtido en tejidos y medias de seda a precios de remate.

VENDO DE OCASION CASIMIRES importados, lienzo, sarga, géneros blancos, etc. Norberto Correa M., Martillero de Hacienda. Alameda 1230. O—25

MANICURE COMPETENTE CON conocimientos de masajes, necesítase. Calle Ahumada 150. O—23

50.—Socios capitalistas e industriales. (Pedidos y ofrecidos)

SOCIO CON 15,000 EFECTIVOS para negocio recién establecido. Dirigirse: I. J. L. Correo 2. O-21

SOCIO PARA FABRICA PERFUMES establecida, necesito. También véndola. Capital necesario cincuenta mil. No contesto anónimos. Tab. Casilla 863. O—22

SOCIO CAPITALISTA PARA INdustria igualando capital con industria. Producción vnedida. Tratar: Cerro 57.

53.— Veraneo

LLO-LLEO ARRIENDO CHALET, vista al mar. Dirigirse: Nice Terrasse. Llo-Lleo. O—21

VIÑA DEL MAR, ARRIENDO CAsa amoblada, temporada verano. Brasil 50, de 2-6.

CAJA DE CREDITO HIPOTECARIO

REMATE JUDICIAL

El 8 de Noviembre de 1926, a las 3 P. M., se rematará en el Quinto Juzgado Civil de Mayor Cuantía de Santiago, el predio signado con el N.o 1290 de la Avenida Pedro de Valdivia, con frente también a la Avenida Luis Cousiño, Comuna de Providencia, de este departamento.

Mínimum $ 100,000.00

que se pagarán: a) Con $ 24,754.41, reconociendo una obligación a favor de la Caja de Crédito Hipotecario de $ 27,000.00, primitivos en letras del 8 o|o de interés y 1|2 por ciento de amortización anual; y b) Con $ 75,245.59, al contado.

Bases y antecedentes en la secretaría del Quinto Juzgado Civil de Mayor Cuantía de Santiago.

Títulos en el archivo de la Caja Hipotecaria.

Remates de prendas de plazo vencido

El Jueves 21 de Octubre, a las 9 A. M., el martillero señor Calvo, rematará en la **Casa de Préstamos "EL AGUILA", calle San Diego N.o 460,** las prendas no rescatadas y comprendidas entre los números 77,349 a 79,494.

Hay: maletas cuero, plaquees, cortes casimir, ternos, victrolas, muebles.

El Jueves 21 de Octubre a las 10 1|2 A. M., el martillero señor Meza, rematará en la **Casa de Préstamos "EL TIGRE", calle San Diego N.o 1886,** las prendas no rescatadas y comprendidas entre los números 56,893 a 58,477 y 71,270 a 72,636.

Hay: manteles, ternos amoblados, máquinas fotográficas y coser, joyas, etc.

El Jueves 21 de Octubre, a las 2 P. M., el martillero señor Correa, rematará en la **Casa de Préstamos "EL GLOBITO", Av. Matta N.o 1042,** las prendas no rescatadas y comprendidas entre los números 28,543 a 29,999 y 49,227 a 50,418.

Hay: cortes casimir, catres bronce, ternos, calzado, maletas cuero, alhajas.

El Jueves 21 de Octubre a las 4 P. M., el martillero señor Rivas, rematará en la **Casa de Préstamos "LA MAGALLANES", Avenida Matta N.o 1004,** las prendas no rescatadas y comprendidas entre los números 31,068 a 23,594 y 44,549 a 47.105.

Hay: cortes casimir, plaquées, alhajas, piano Stock, amoblados, bicicletas.

El Viernes 22 Octubre, a las 9 A. M., el martillero señor Rivas, rematará en la **Casa de Préstamos LA RECOLETA, calle Dardignac N.o 753,** las prendas no rescatadas y comprendidas entre los números 79,354 a 80,891 y 95,969 a 98,526.

Hay: Catres bronce, cortes casimir, plaquees, pieles, ternos, calzado, joyas.

El Viernes 22 Octubre, a las 10.30 A. M., el martillero señor Meza, rematará en la **Casa de Préstamos LA REPUBLICA, Av. Independencia 768,** las prendas no rescatadas y comprendidas entre los números 3,613 a 5,621 y 87,404 a 89 mil 824.

Hay: Rebozos, catres, colchones, plaquees, victrola muebles, máquinas escribir y coser.

El Viernes 22 Octubre, a las 3 P. M., el martillero señor Correa, rematará en la **Casa de Préstamos LA SANTA ROSA, Avenida de las Delicias N.o 3061,** las prendas no rescatadas y comprendidas entre los números 45,199 a 47,000 y 14,187 a 14,677.

Hay: Cortes de casimir, manteles, ternos, calzado, plaquees, alhajas, ponchos.

EXPOSICION Y VENTA

DE UN LINDO SURTIDO DE LAMPARAS DE BRONCE
FABRICACION FRANCESA,
ESTILOS HOLANDES, FLAMENCO Y GOTICO

Casa Ramón Eyzaguirre

1262 — AGUSTINAS — 1262

REMATE

Por acuerdo de los herederos de don David Mandiola y ante el compromisario don Ladislao Errázuriz, en su estudio, calle Amunátegui 301, se rematará, con admisión de postores extraños, el día

27 DE OCTUBRE, A LAS 3 P. M.

LA PROPIEDAD UBICADA EN CALLE MERCED Núms. 729 AL 731 DE ESTA CIUDAD, POR EL

MINIMUM REBAJADO DE $ 600,000

El precio se pagará: con $ 150,000 al contado y el saldo en tres parcialidades iguales, pagaderas a seis meses, un año y un año y medio de plazo, con el 8 por ciento de interés, que se cancelará con cada parcialidad.

Títulos, bases y demás antecedentes, en el estudio del Arbitro.

REMATE DEL FUNDO "SANTA VICTORIA de MALLARAUCO"

ANTE EL NOTARIO DON EULOGIO ALTAMIRANO SE VENDERA EL 30 DE OCTUBRE EN CURSO, A LAS 4 P. M., EN NUESTRAS OFICINAS, BANDERA N.º 101, AL MEJOR POSTOR, EL FUNDO "SANTA VICTORIA de MALLARAUCO", situado en el DEPARTAMENTO DE MELIPILLA, Y POR EL MINIMUM DE

$ 2.200,000.-

PAGADEROS EN LA SIGUIENTE FORMA:

a) Tomando a su cargo el comprador, una deuda a favor de la Caja Hipotecaria, originaria de 900,000 pesos, por el valor a que esté actualmente reducida, considerando los bonos por su valor comercial;

b) Con una tercera parte del saldo de precio al contado, en acto de firmarse la escritura de venta; y

c) Los dos tercios restantes del saldo de precio a uno y dos años plazo, en cuotas iguales con más el interés del 8 por ciento anual y 12 por ciento en caso de mora.

La propiedad tiene una superficie aproximada de 600 cuadras planas y regadas y 1,200 de lomajes de siembra y de cerros pastosos aptos para crianza y con monte; casas habitación y de administración y para inquilinos; bodegas, galpones, etc.; un silo "Tasco" de 400 toneladas y una gran plantación de eucaliptus, y se venderá ad corpus en el estado en que se encuentra.

El fundo tiene para su regadío, 116 acciones del Canal Mallarauco. En el precio de venta se comprenden las siembras actualmente existentes, pues el fundo se entregará inmediatamente.

El comprador queda obligado a adquirir al contado y a precio de inventario, los enseres, maquinarias y útiles de labranza y tendrá derecho a adquirir los animales a tasación de un perito nombrado de común acuerdo o por la justicia en subsidio.

El comprador pagará el 1 por ciento de comisión a nuestra oficina, sobre el precio de remate. Otros detalles y condiciones, así como facilidades para visitar el fundo, pueden consultarse en nuestra oficina.

M. TOMAS TOCORNAL y LUIS LARRAIN BULNES

101 BANDERA - 101

REMATE

Por acuerdo de los interesados en la herencia de doña Eudocia Díaz Muñoz de Arias, se rematará

EL 25 DE NOVIEMBRE

a las 3 P. M., ante el compromisario don Lindor Pérez Gazitúa, en su oficina de la calle de Amunátegui N.º 324, el fundo denominado

"LO DE LOBO" o „CASAS E ISLAS"

ubicado en la Comuna de Chauqueahue, del departamento de Caupolicán. Tiene aproximadamente 200 cuadras planas de riego de primera clase, casas, bodegas y posesiones de inquilinos. Hay quince cuadras de viña, más o menos.

MINIMUM: $ 500,000

El precio se pagará: con $ 150,000 al contado; y el saldo en dos cuotas: una a seis meses de plazo y la otra con el 8 por ciento de interés y bajo hipoteca del inmueble.

La propiedad queda a un cuarto de hora de camino de la estación Rosario, y a media hora de Rengo, ciudad en donde hay medios de locomoción. Puede visitarse sin aviso previo.

Bases y antecedentes en la Notaría de don Fernando Errázuriz y en la oficina del árbitro.

Gran Ocasión.-Remate Voluntario

El 26 de Octubre a las 4 P. M., ante el Notario don Javier Echeverría Vial, y en la oficina del suscrito, Moneda N.o 1119, se pondrá a remate **la espléndida casa, Pasaje Capuchinas N.o 730, (entre Rosas y San Pablo, casi al lado de Bandera) ubicada a 400 metros de la Plaza de Armas.**

Edificio moderno, de ladrillos, regiamente estucado, con 4 dormitorios, 2 baños, hall, salón, comedor y escritorio con buenos parquets.

TASACION FISCAL: $ 130,600

SALDRA A REMATE POR EL BAJO MINIMUM DE $ 100,000, que se pagarán reconociendo por el precio de plaza del día del remate $ 34,419, adeudados a la Caja Hipotecaria en bonos del 8 o|o con 1|2 o|o; con $ 35,000 al contado, y el saldo a 6 meses plazo, con el 8 o|o de interés.

Los interesados deberán presentar como garantía una boleta de depósito a la orden del Notario por un 10 o|o del valor del mínimum fijado.

Para mayores antecedentes dirigirse al suscrito.

La propiedad puede visitarse diariamente desde las 10 A. M. a 3 P. M.

OSCAR RIESCO E.
1119 — MONEDA — 1119

Feria del Matadero
PLACER 960
ESTACION SAN DIEGO
SANTIAGO

En la

FERIA DE HOY JUEVES 21

se venderán

BUEYES, VACAS Y NOVILLOS GORDOS

recibidos de Osorno, Repelco, Curicó, Talca, La Unión, Pirque, Sagüe.

2 Carros de NOVILLOS ARGENTINOS recibidos por Los Andes.

Caja de Crédito Popular

TEATINOS ESQ. DE MAPOCHO

Por acuerdo del Consejo se rematarán las prendas de las siguientes pólizas, que han vencido hasta el 31 de Julio último:

97159, 97175, 97214, 97215, 97217 y 97219

EL SABADO 23 DE LOS CORRIENTES. DE 2 P. M. ADELANTE EN SU LOCAL: TEATINOS 975

—: Hay :—

Generos de seda, 1,195.25 metros; de lana, 1,718.80 metros, de algodón, 404.35 metros; terciopelo, 144.60 metros, y seda mezclada, 108.75 metros.

A la vista del público el Viernes 22, de 10 a 12 y de 2 a 5 y el Sábado 23, de 10 a 12 A. M.

EL PAGO DEBE HACERSE AL CONTADO, AL MOMENTO DEL REMATE

El Director.

HOY A LAS 3 P. M.
Toros Normandos

SE REMATARAN

EN EL RECINTO DE LA EXPOSICION DE ANIMALES

(Quinta Normal)

Del Criadero "El Peñasco"

DEL SEÑOR JULIO MICHAUD

1 TORO NORMANDO PURO "KARLOS", que tiene 1.er premio en Ivetot (Normandía); 1.er premio en Doudeville (Normandía), y GRAN PREMIO y 1.er PREMIO en Santiago en 1924.

10 TOROS NORMANDOS MESTIZOS, hijos de "KARLOS" y de "ROBERT 03" y en vacas escogidas del Criadero.—En la presente Exposición obtuvo este Criadero el GRAN PREMIO EN VACAS, RESERVADO GRAN PREMIO EN TOROS, RESERVADO GRAN PREMIO EN VACAS, PREMIO DE GRUPO EN VACAS, 13 Primeros Premios, 5 Segundos Premios y 2 Terceros Premios.

EDUARDO RODRIGUEZ y Cía.

HOY a las 10 A. M.

POTROS Percherones Caballares Chilenos Potros y Yeguas Shire

se rematarán

EN EL RECINTO DE LA EXPOSICION DE ANIMALES (QUINTA NORMAL)

DEL CRIADERO "QUINTA y ESMERALDA"

DEL SEÑOR JAIME LARRAIN G. M.

1 POTRO PERCHERON, hijo de "KARPATHES".—Este Criadero obtuvo en la presente Exposición. CHAMPION DE YEGUAS, RESERVADO CHAMPION DE POTRO, PREMIO DE GRUPO DE POTRO, PREMIO GRUPO DE YEGUAS y 1.o, 2.o y 3.er PREMIOS.

DEL CRIADERO "EL PEÑASCO"

DEL SEÑOR JULIO MICHAUX

2 POTROS PERCHERONES, hijos de HILARION III y de "KARPATHES".—Este Criadero obtuvo en la presente Exposición GRAN PREMIO y PREMIO CAMPEON DEL PAIS y numerosos 1.o, 2.o y 3.er premios.

DE LA ESTACION EXPERIMENTAL

1 POTRO y 5 YEGUAS SHIRE, finos, puros inscritos, Importados de la República Argentina.—Todos estos animales son diestros y garantidos de tiro en máquinas y carros.

CABALLARES CHILENOS

DEL CRIADERO "LOS BRONCES"

DEL SEÑOR DIEGO VIAL GUZMAN

3 POTROS y 2 YEGUAS CHILENOS, hijos de Potros CHAMPIONS en Exposiciones pasadas y de yeguas Premiadas.

1 Potro hijo de Padre y Madre Champion.

DE OTROS DUEÑOS

El Potro "Otoño", por Chisme y Tortolita.
El Potro "Algarrobo", por Segador y Daga.
El Potro "Romance", por Clarín y Sortija.
La Yegua "SIESTA", por Cochayuyo y Chilena.

EDUARDO RODRIGUEZ Y CIA.

REMATE DE LA BIBLIOTECA

QUE PERTENECIO AL SEÑOR

EDUARDO SUAREZ MUJICA

MAÑANA VIERNES, A LAS 2 P. M.

CASA RAMON EYZAGUIRRE

1262 — AGUSTINAS — 1262

—: HAY :—

Numerosos libros sobre legislación, Derecho Internacional, Historia Europea, libros chilenos, Biblioteca Beeche y varios folletos raros de Vicuña Mackenna, obras de Medina y Barros Arana, Administración Errázuriz, de Isidoro Errázuriz, Colección de obras de don Miguel Luis Amunátegui. Gran cantidad de novelas de los mejores autores franceses, españoles e italianos. Ediciones de lujo, curiosidades bibliográficas, libros argentinos, mexicanos y peruanos, etc., etc.

Catálogos a disposición del público.

A LA VISTA HOY, DESDE LAS 10 DE LA MAÑANA

JORGE y VICTOR EYZAGUIRRE H.

MARTILLEROS DE HACIENDA

Remate del Menaje de Caas

DEL SEÑOR ALEJANDRO GUTTMANN Z.

2808-Compañía-2808

HOY Jueves

A LAS 2 P. M.

— HAY: —

SALON.—Lindo amoblado tallado estilo Luis XVI, tapizado en brocato rojo compuesto de: sofá, 2 sillones, 4 sillas y 1 mesa de centro, 4 cortinajes de felpa, **espejo con consola dorada**, estatuas, jarrones, cuadros al óleo, lámpara de cristal con bronces, rica alfombra inglesa, etc.

ESCRITORIO.—Amoblado confortable tapizado en felpa azul, compuesto de: sofá y 2 sillones, mesa escritorio y sillón de roble, estante, archivador doble de roble, **rica caja de fondos Styles de metro cuadrado**, cortinajes de paño, lámpara de sobre-mesa, lámpara eléctrica, **rica alfombra inglesa**, etc.

HALL.—Rico amoblado tallado de roble, estilo americano, compuesto de: sofá y 3 sillones. Otro juego enjuncado con cojines de terciopelo compuesto de: sofá, 2 sillones y 2 sillas, sillones Morris, amoblado estilo Mision, lámpara de pié, mesa de centro, **rica Victrola Victor de pié con discos**, jardineras con plantas, paragüero con espejo, **gran tapicería pintada**, grabado, choapinos, alfombra de centro, plaffonier eléctrico, etc.

COMEDOR.—Amoblado tallado estilo americano, compuesto de: aparador con vitrinas laterales, 2 trinches con espejos, mesa de correderas y 12 sillas sofá y 2 sillones tapizados en cuero, servicios de loza inglesa y de cristales, pieza de centro, fruteros, alcuza, heladeras, servicio para té, fuentes, tazas japonesas, cubiertos y diversos útiles carpeta de felpilla de seda verde, cenefa con transparente, reloj de colgar, cuadros, al óleo, lámpara eléctrica.

DORMITORIOS.—Amoblado estilo americano, compuesto de: ropero de 3 cuerpos con espejo, criffonnier, peinador y 2 veladores. **Otro juego color caoba con brinces estilo Luis XVI** con: ropero, chiffonnier, toilette y velador; 2 ricos catres de bronce cuadrados, **2 juegos completos estilo americano**, 2 catres de bronce para niño, 2 catres de fierro con bronces, mesas y sillas de centro, **colchones de lana**, escritorio ministro, cortinas de cretona, lámpara, delanteros, etc.

VARIOS.—Guarda ropas de 3 cuerpos, estante repostero, cocina a gas, útiles, amoblado de mimbre, telones de galería, 2 bicicletas para niña y niño, **tina enlozada**, lavatorio y bidet de desagüe, rico califont Ewarts, **1 marquesina, puertas y ventanas para construcciones**, etc., etc.

A LA VISTA HOY DE 2 A 6 P. M.

JORGE Y VICTOR EYZAGUIRRE H.

MARTILLEROS DE HACIENDA

HOY A LAS 10 A. M.

Ovejunos Hampshire

SE REMATARAN

EN EL RECINTO DE LA EXPOSICION DE ANIMALES, QUINTA NORMAL

DEL CRIADERO "CULLINCO"

del señor Roberto Badilla P.

28 Carneros hijos de carneros importados y en estado de servicio. Este Criadero obtuvo en la presente Exposición varios 1.os, 2.os y 3.os Premios.

Del Criadero "San Carlos José Luis Coo"

de la Comunidad Coo Tocornal

29 Carneros, hijos de carneros importados y en estado de servicio. Este Criadero obtuvo en la presente Exposición el PREMIO CHAMPION y varios 1.os, 2.os y 3.os Premios.

EDUARDO RODRIGUEZ & Cía.

OFICINA: HUERFANOS 1260

REMATE

Por acuerdo de los herederos de don David Mandiola Mercado, y ante el Compromisario don Ladislao Errázuriz, en su estudio, calle Amunátegui N.o 301, se rematará, con admisión de postores extraños, el día

29 DE OCTUBRE, A LAS 3 P. M.

la propiedad ubicada en **CARTAGENA**, calle Condell N.o 115 (a una cuadra de Playa Chica), en tres lotes:

Lote 1.—Casa y sitio. Frente, 17.60 metros. Superficie, 461.56 metros cc.

MINIMUM: $ 31,248.00

Lote 2.—Casa y sitio. Frente, 17.70 metros. Superficie: 446.04 metros cc.

MINIMUM: $ 22,770.26

Lote 3.—Sitio. Frente, 18.10 metros. Superficie: 498,61 metros cc.

MINIMUM: $ 15,331.86

Los dos primeros lotes están edificados y **se comprenden** en el remate los muebles de que están provistos.

El precio se pagará: una tercera parte al contado; otra tercera parte a seis meses, y el saldo a un año plazo, con el 8 por ciento de interés anual.

Para visitar la propiedad los interesados pueden entenderse con el señor Francisco Améstica que vive en ella.

Títulos, bases y demás antecedentes, **en el estudio del** árbitro.

Remate Judicial

Por orden del Síndico de la quiebra del señor A. Jorry, venderé al MEJOR POSTOR las existencias e instalaciones que dicha firma tiene en su Almacén

EL VIERNES 22 DEL PTE

A LAS 2 P. M., EN

CALLE CARMEN Nº 7

—: H A Y :—

INSTRUMENTOS para varias especialidades de "Collin Paris", Adrianine "Adrián" (Adrenalina químicamente pura). Agujas hipodérmicas de Acero niquelado (Clase extra), surtido en dimensiones y calibres, con ajuste corriente y directo a las jeringas de 5, 10 y 20 cm. Agujas para suturas (Curvas-triangulares), surtido en números, Agujas para suturas de Hayedorn N.o 2 al 5. Alfileres de gancho para hospitales. (Surtidos en tamaños). Bujías y sondas de tizú-seda, semi-rígidas, surtido en números y especialidad (Marca Gaillard). Instrumentos varios: Baja-lenguas, (fijos y plegadizos). Estiletes y sondas acanaladas, Enchufes para jeringas de 5, 10, 20 cm. Espejos frontales, Ganchos de Michel de níquel puro (legítimos). Inhaladores construídos en bronce, completos, (Tamaños chicos y grandes), Jeringas para lavados vesicales de vidrio con metal, Martillos percutores. Pinzas de Muisenx (Ginecológicas). Pinzas para depilar .(Extraer el vello), 3 calidades y modelos; Pinzas del profesor Faure y Doyen, Pinzas de Terrier 22 cm. (2 dientes) y Pean; Pinzas para retirar y colocar los ganchos de Michel. Pinzas de Kocher en todos los largos. **PUNTAS DE PLATINO PARA TERMO CAUTERIO.** Sondas doble corriente de Daleris (Metálicas). Bombas para insuflar. (Metálicas patentadas).

VARIOS Artículos de goma, Bolsas para hielo de varios tamaños; Sondas de Nelaton en todos los números; Sonda de Pezzer en todos los números; Balones de Chanpetier; Tubos de vidrio protectores de agujas; Tubos de vidrio para sondas semi-rígidas, para tenerlas a la formalina, (3 tamaños); Termómetros clínicos en varios estilos y calidades. Seda para suturas esterilizadas marca "Clagne"; Seda para sutura sin esterilizar marca "Adrián". Medicamentos tónicos estomacal; "Perlas Nivernaises"; comprimidos contra las tos, **ETER ANESTESICO "ADRIAN"**, en frascos de 100 gr. Hydrato de Magnesia, "ADRIAN", (Medicamento de reconocida fama para los males del estómago); Jeringas hipodérmicas, enorme surtido en capacidad y calidad, sueltas y en caja, metálicas. Cajas metálicas para jeringas de 5, 10, 20 cc. y demás

A LA VISTA HOY, DESDE LAS 2 P. M.

PAGO AL CONTADO.

NORBERTO CORREA M.

MARTILLERO DE HACIENDA.

Toros y Vaquillas Holandesas

SE REMATARAN

MAÑANA VIERNES

En el RECINTO de la EXPOSICION de ANIMALES (Quinta Normal)

A LAS 10 A. M.

Del Criadero "Las Palmas de Llay-Llay"

DEL SEÑOR CARLOS WERNER

17 Toros Holandeses Finos por cruzamiento.
10 Vaquillas Holandesas Finas por cruzamiento.

Del Criadero "Casa Blanca" (Renaico)

DEL SEÑOR LORENZO DE LA MAZA

12 Toros Holandeses Finos por cruzamiento.

Del Criadero "Guindos"

DEL SEÑOR ARTURO PRAT

7 Toros Holandeses Finos.

A LAS 2 DE LA TARDE

Del Criadero "Valparaíso"

DEL SEÑOR RAMON CRUZ MONTT

9 Toros Holandeses Puros inscritos.

Del Criadero "La Primavera"

DE LOS SEÑORES ZANELLI Y AZOCAR

18 Toros Holandeses Finos por cruzamiento.
10 Vaquillas Holandesas Finas por cruzamiento.

Del Criadero "San José de las Claras"

DEL SEÑOR DOMINGO TOCORNAL MATTE

1 Toro Holandés Puro, y
11 Toros Holandeses Finos por cruzamiento.

EDUARDO RODRIGUEZ & Cia.

OFICINA: HUERFANOS 1260

REMATE

Por acuerdo de los interesados en la Sucesión de don Martín Maldonado de la Paz, y ante el Compromisario de dicha partición don Lisandro Santelices, Bandera 260, saldrán a remate el 3 de Noviembre próximo, a las 3 P. M., las siguientes propiedades por los mínimums que se indican:

Fundo "El Retiro", 2.000 cuadras más o menos, con enseres, animales y siembras; ubicado en la Comuna de Alhué. Mínimum, $ 180,000.

Casa y Fábrica de puertas y ventanas, Esperanza 1197. Mínimum: $ 100,000.

Casas Libertad 1196 y 1198. Renta mensual, $ 500. Mínimum, $ 55,000.

Un chalet en Llolleo, Avenida Arzobispo Valdivieso. Mínimum, $ 22,000.

Una quinta de 5.700 varas cuadradas. Población Besa. Mínimum, $ 10,000.

Otra quinta de 7.144 varas cuadradas en la misma Población Besa. Mínimum, $ 15,000.

Sitio N.o 1 de la manzana 10, de los Campos de la Batalla de Maipú. Mínimum: $ 3,000.

Bases y antecedentes en el estudio del Compromisario, **BANDERA 260**

A. MUÑOZ, Actuario.

Remates de Prendas de Plazo Vencido

El Viernes 22 Octubre, a las 4 P. M., el martillero señor Calvo, rematará en la **Casa de Préstamos LA ESTRELLA LACRE, calle San** Pablo 2097, las prendas no rescatadas y comprendidas entre los números 7,952 a 8,605 y 16,384 a 18 mil 392.

Hay ternos, calzado, rebozos, catres, colchones, plaquees, manteles, joyas.

Las prendas estarán a la vista desde dos horas antes del remate.

PAGO AL CONTADO.

EL INSPECTOR.

Remate del Menaje de Casa

Y AUTOMOVIL DE TURISMO 7 ASIENTOS "REO", DEL SEÑOR ENRIQUE WACHS H.

POR VIAJE A ALEMANIA

HOY JUEVES 21, A LAS 2 P. M.

761 - CARRERAS - 761

COMEDOR.—Rico piano alemán "Grage y Beumer" Hamburgo, "Mozart"; Estante para música, albums de música clásica de grandes autores, violín antiguo, aparador con espejo, trinche y mesa, sillas, sillón Morris, lámpara eléctrica hecha por los marineros del "Dresden", rica alfombra de una pieza, manteles y servilletas, ponchera de plaqué y cristal, reloj de campana, tacitas de fantasía porcelana antigua, galletero Reed y Barton, servicio de loza, cuchillería, cristales, floreros, cuadros, **cinco curiosas piezas alemanas del año 1843**, y muchos otros objetos; **Victrola Columbia y discos Víctor y Columbia.**

DORMITORIOS.—Amoblado color natural con mármol y espejos, guarda-ropa de dos cuerpos, ropero con espejo, cómoda, dos catres de bronce redondos, dos catres al laqué con bronce, cuatro **ricos colchones de lana**, linda mesa de centro, botiquín, mueble para calzado y ropa, de roble americano; **revólver "Smith y Wesson"** legítimo, pistola belga, **calibrador de metales**, anteojo larga vista, etc.

VARIOS.—Paragüero y jardineras altas color caoba, [illegible] lanza, amoblado mimbre, cortinas suizas, plantas en maceteros, **magnífico canasto para Pic-Nic para cuatro personas**, lote de [illegible] en alemán, inglés y castellano. Estufa a carbón, etc., etc.

COCINA Y BAÑO.—Rica cocina a gas importada, cocina económica, lavaplatos de fierro enlozado, carnicera, magnífica batería de fierro marrón importada, magnífico mueble con divisiones, [illegible] **de porcelana azul** muy antiguo; **rica tina fierro enlozado inglés** tamaño grande, calentador gas, lavatorio desagüe, consolas espejos, etc., etc.

El automóvil "Reo" está en perfecto estado con sus neumáticos nuevos y tiene mínimum de $ 4,500.

A LA VISTA DESDE HOY A LAS 2 P. M.

Jorge Balmaceda Pérez.
Martillero de Hacienda.

Víctor Toro Olivos
Casa de Rte. Teatinos [illegible]

NOTA.—Rogamos al señor Arturo del Fierro pase a retirar los objetos que remató el 14 en San Ignacio 1158.

REMATE

DE CASIMIRES FINOS

en piezas y cortes, forros y artículos para Sastrerías y Paqueterías — Papeles pintados — Instalaciones de tienda

Agustinas No. 865

DEPARTAMENTO DE MERCADERIAS

HOY JUEVES 21 DEL PRESENTE, A LAS 2 P. M.

Por orden de la Comisión Liquidadora de una casa importadora de casimires venderé al mejor postor en cortes y piezas

300 Cortes de casimires finos de Verano, en variedad de colores. Surtido en frescos. 20 Piezas de casimires de estación. Alpacas, Percalinas, Popelinas. Hormillas en mazos, forros, etc., etc.

Venderá también el saldo de las mercaderías de paquetería salvadas del incendio de la paquetería de don José Zarol.

Ropa de punto, medias de hilo y de seda, pañuelos de mano, Hilo en canutillos, hilo seda en madejas, huinchas, juguetes, etc., etc.

2 Estanterías con cristales y cajonería, mostradores, [illegible] nes para sastres y muestrarios

Por cuenta del Seguro

500 Rollos de papel cuero, en variedad de colores.

Pago al Contado

A LA VISTA DESDE HOY

VICTOR ARAYA L.

Martillero de Hacienda.

Remate del Menaje de Casa

DE DOÑA MARIA REYES DE OPAZO

POR AUSENTARSE DE SANTIAGO

Mañana Viernes de 10 a 12 y de 2 adelante

Ahumada 378

— HAY: —

SALON.—Piano Bluthner 1/4 cola, amoblado tallado Luis XVI tapiz seda celeste de nogal, mesa rectángular del mismo estilo, par espejos, consolas venecianas, muebles japoneses decorativos, par veladores caoba con veni Martín, cuadros, cortinas, 1 par candelabros para velas, alfombra flamante, etc.

SALON LUIS XV.—Victrola Victor de pie, discos, amoblado nogal francés, espejo trumeaux francés con consola y mármol, tacitas de biscuits, relieves y jarrones, terracota, jardinera de Saxe, vitrina de Sevres, mantoncito bordado, **anillo oro con once brillantes montados en platino, piamanto**, cuadros, cortina, lámpara, alfombra, costureros ébano

ESCRITORIO.—Amoblado de marroquí francés de sofá, sillones y bergere, cojines, escritorio cortina roble americano cubierta movible, estante para libros tres cuerpos, ídem. giratorio, caja fondos, sillón tornillo de roble; "El Quijote" de Cervantes con ilustraciones de Gustavo Doré; Revolución Francesa, libros para contabilidad, copiador cartas, tintero bronce y de mármol, archivadores cortina de uno y dos cuerpos; lámparas, alfombra, cuadro, etc.

HALL.—Amoblado Pullman tapiz Marroquí y marquetería, mesita caoba ovalada con cristal, estatuas y columnas mármol, piano "Leonard" en perfecto estado; mesita juego plegable de caoba, sillones y dos sillas Imperio caoba, mesita ratona, espejo Imperio, mesitas japonesas, paragüero nogal tallado, alfombra de pasillo y escala, varillas bronce y de plaqué triangulares, mesas escritorio de lectura, escritorios cortina, cubiertas movibles, cuadros, cortinajes, lámparas y faroles japoneses de colgar, alfombra Smyrna, etc.

COMEDOR.—Amoblado roble americano, mesa importada de roble, plantas, sillas, dos mesas redondas de caoba, amoblado Chesterfield, mesa de té con bandeja, reloj mural, carpeta felpa y de paño, manteles, servilletas, servicio mesa guarda azul, ídem. té de plaqué y porcelana, cuchillería fina y corriente, ponchera plaqué con cucharón, fruteros, pieza centro plaqué cristal, bandejas plaqué, mantequera, alcuza y escabechera Reed y Barton, tenazas de plata para espárragos, jardinera, platos, pocillos, lámpara vitreaux, cuadros, alfombra, sillón, etc.

DORMITORIOS.—Amoblado tres cuerpos caoba, lunas interiores, ídem. Luis XVI y estilo inglés de uno, dos y tres cuerpos, parejas catres bronce una y una y media plaza, par marquesas caoba con broncés, catrs al laqué y de bronce, colchones lana, sobrecamas seda, piel de Vicuña y blanca, servicios lavatorio, muebles cama y de asiento, coche guagua, lámparas, alfombras, etc.

BAÑO.—Tina enlozada, califont Ewarts funcionando, calentador Junkers con lluvia, lavatorios columna y mural, botiquín, espejos, pisos, etc.

COCINA Y VARIOS.—Cocina económica francesa enlozada, aplada para hotel, id. a gas, cacerolas, ollas enlozadas y aluminio, aparador jacarandá, amoblado comedor de encina, mesas correderas sillas, mesa redonda correderas de caoba para 40 personas, etc. Amoblados Chesterfield, escaleras de tijeras, bicicleta, etc.

A LA VISTA HOY JUEVES A LAS 10, VIERNES DESDE LAS 9

E. ROBUSTIANO VERA

CASILLA 4093.

REMATE

El 4 de Noviembre próximo, a las 3 P. M., en el 3.er Juzgado de Letras en lo Civil de Mayor Cuantía de Santiago, se rematará la propiedad

AV. WASHINGTON N.o 120, (Ñuñoa)

a pocos métros de la Plaza. **MINIMUM: $ 32,000.**

Precio al contado. Chalet dos pisos, jardín y sitio plantados. Puede visitarse diariamente.

Bases y antecedentes en la secretaría de dicho Juzgado, Juicio Segeth con Eugenín y otra.

EL [illegible]